Director
LEÃO VELLOSO

Correio da Manhã

Proprietario
EDMUNDO BITTENCOURT

Endereço telegraphico — "CORREOMANHA"
Impresso em papel de HOLMBERG BECH & Cª. — Stockolmo e Rio.

Director, 1558, C.—Red. 5698, C.—Administração, 37, Central
Impresso em papel de NORDSKOG & Cª. — Christiania — Rio.

ANNO XX — N. 7.870
Gerente — V. A. DUARTE FELIX

RIO DE JANEIRO — SEXTA-FEIRA, 17 DE SETEMBRO DE 1920

REDACÇÃO
Largo da Carioca n. 13

O MOMENTO INTERNACIONAL — Serviços da Associated Press, Havas, Americana e correspondentes especiaes

Preparava-se na Italia um vasto movimento para impôr ao governo o reconhecimento politico e economico da Russia bolshevista

ROMA, 16 — O sr. Vella, deputado socialista siciliano, nega que tenha qualquer ligação com o chamado exercito vermelho, ao que diz a "Tribuna.

Hontem, a "Tribuna" publicou um documento datado de 28 de agosto, procedente de Milão e com o timbre — "Comité Permanente das Guardas Vermelhas (Exercito do Soviet)." O documento era endereçado á "Legião das Guardas Vermelhas da Torre de Annunziata" e pedia-lhe notificasse, com a maior urgencia, qual a sua condição financeira e qual o material de guerra que possuia.

O mesmo documento salienta que estava em vista "um vasto movimento para impôr ao governo de Roma o reconhecimento politico e economico da Grande Russia Bolchevista".

"Aproveitando a vantagem desse movimento tão vasto — o documento continúa — os operarios metallurgicos resolveram ampliar o movimento, dando-lhe um caracter politico."

Tal documento, ao que se diz, foi assignado pelo deputado Vella.

ROMA, 16 — "La Epoca" reproduz a affirmação de um official de alta patente do exercito italiano, que diz que estão sendo feitos, febrilmente, preparativos para o recrutamento de soldados para o exercito Vermelho do Soviet de Milão, Turim, Roma e por toda a parte. "La Epoca" assegura que o anarchista Malatesta será um dos generaes-chefes do exercito vermelho.

O SR. DESCHANEL VAE DEIXAR A PRESIDENCIA DA FRANÇA

A carta de renuncia será lida ao Parlamento pelo sr. Millerand

Em hypothese alguma o chefe do gabinete consentirá em ser candidato

Paris, 16 — O sr. Millerand conferenciará hoje, á tarde, com o sr. Paul Deschanel, no castello de Rambouillet, e amanhã, nesta capital, com os srs. Léon Bourgeois, presidente do Senado, e Raoul Péret, presidente da Camara dos Deputados, sobre a renuncia do presidente da Republica. O sr. Millerand consultará tambem sobre o mesmo assumpto os membros do gabinete, com os quaes se reunirá amanhã cedo.

Consta que a abertura do Parlamento será na sexta-feira, 24 do corrente, e que no dia seguinte a Assembléa Nacional, reunida no palacio do Luxemburgo, elegerá o successor do sr. Paul Deschanel.

Paris, 15 — Annuncia-se que os ministros e sub-secretarios de Estado tiveram aviso de que o sr. Millerand presidirá amanhã o Conselho de Estado, e no qual serão tomadas deliberações sobre a questão da renuncia do presidente Deschanel.

Provavelmente, ao sair da reunião ministerial, o chefe do governo dirigir-se-á á residencia dos presidentes da Camara e do Senado, afim de pedir-lhes a convocação urgente das duas casas do Parlamento.

Fala-se tambem que no dia 21 ou 23 o sr. Millerand lerá na Camara dos Deputados a carta de renuncia do presidente Deschanel, accrescentando-se que a reunião plenaria do Parlamento será realizada no dia 24 no palacio de Luxemburgo.

Espera-se que nessa reunião os diversos grupos politicos chegarão a accordo sobre a apresentação de um candidato unico á successão do sr. Deschanel.

Paris, 16 — O *Echo de Paris* annuncia que o presidente Deschanel receberá hoje pela manhã em Rambouillet o sr. Millerand. Accrescenta o mesmo jornal que a carta em que o chefe do Estado apresenta a sua renuncia está redigida já ha alguns dias e em termos que não deixarão de commover no mais alto grão a Camara dos Deputados.

O presidente conversou hontem calmamente com o almirante Grandclément, e á tarde, esteve passeando algum tempo em companhia da esposa e dos filhos.

Paris, 16 — Entre os nomes citados como de possiveis candidatos á presidencia da Republica, em successão ao sr. Deschanel, figura o do sr. Charles Jonnart, ex-ministro das Relações Exteriores, como o que reune maior somma de probabilidades.

Rambouillet, 16 — Esta tarde, o presidente Deschanel entregou ao primeiro ministro, sr. Millerand, a mensagem presidencial, contendo a sua renuncia no cargo de primeiro magistrado da Republica, devido ao seu máo estado de saude.

Paris, 16 — O *Temps* diz que a recaida do presidente Deschanel foi devido a um novo accidente de que elle foi victima, caindo no canal do parque de Rambouillet, na manhã de sexta-feira. O jornal affirma que o presidente foi salvo por um pescador que se achava perto.

Paris, 16 — O correspondente do "Matin" em Genebra teve occasião de avistar-se hontem ali com o presidente do Conselho de Ministros, o sr. Millerand, e das palavras que ouviu e reproduz em telegramma de hoje resalta o firme proposito em que se acha o sr. Millerand de não consentir,

O sr. Jonnart, tido como o mais provavel successor do sr. Deschanel

em caso nenhum, e em nenhuma eventualidade, a apresentação da sua candidatura á successão presidencial.

Como o correspondente communicasse ao sr. Millerand que grande numero de membros do Parlamento, obedecendo á corrente da quasi unanimidade da opinião nacional, pretendiam leval-o ao Elyseu, o presidente do Conselho declarou peremptoriamente que não seria candidato em caso nenhum. Se effectivamente havia prestado alguns serviços ao paiz, nesta hora grave que passa, era tão somente devido á circumstancia de occupar o posto que lhe tinha sido indicado e onde contava permanecer emquanto se sentisse prestigiado pela confiança do Parlamento. Estivesse no Elyseu e talvez não lhe houvera sido possivel fazer o que tinha feito. Em todo caso nunca poderia fazer no Elyseu o que contava fazer ainda na presidencia do Conselho.

"Mas, insistiu o correspondente, se o Parlamento vos impuzesse o dever de acceitar a candidatura da presidencia da Republica?

— Ainda assim persistiria na recusa, respondeu o sr. Millerand, porque é de meu dever impedir que o Parlamento dê um passo errado.

A IRLANDA EM FÓCO

Os olhos do prefeito de Cork já perderam o brilho

Londres, 16 — Um boletim publicado á noite passado sobre as condições de saude do sr. McSweeney, prefeito de Cork, diz:

"A sra. McSweeney, que acaba de visitar seu marido na Beneficencia acha-o decididamente peor. Logo á primeira vista ella notou que elle já tinha sem brilho os olhos. Disse ella que a cabeça e o corpo de seu marido é que mais lhe doiam."

Uma explosão na cidade de Tetuan

Madrid, 16 — Communicam de Tetuan que se deu uma explosão em um deposito de productos chimicos daquella cidade marroquina. O tecto do edificio desabou, ficando sepultados nos escombros tres pessoas. O numero de feridos é de sete.

A questão de Eupen e Malmedy

Paris, 16 — O Conselho de Embaixadores realizou hoje duas sessões, pela manhã e á tarde. Ambas as sessões foram preenchidas pelo embaixador do Brasil, que desenvolveu e justificou brilhantemente o seu relatorio sobre a questão de Eupen e Malmédy.

Ainda a renuncia do sr. Deschanel

Paris, 16 — Os ministros e sub-secretarios de Estado, foram prevenidos de que o sr. Millerand presidirá na proxima sextafeira, á reunião do Conselho de Ministros em que será discutida a renuncia do sr. Deschanel ao cargo de presidente da Republica.

O *Echo de Paris*, accrescenta que o candidato do sr. Milerand é o ex-governador da Algeria, o sr. Jonnart que terá como concorrente unico, o sr. Raoul Peret, presidente da Camara dos Deputados.

O conflicto dos mineiros britannicos

Realizou-se hontem a reunião da commissão executiva

Londres, 16 — Ao terminar hontem a reunião do Comité Executivo dos Mineiros, o sr. Hodge annunciou que o Comité marcará para 21 do corrente a conferencia plenaria dos delegados dos mineiros.

O sr. Hodge accrescentou que o Comité espera ter hoje uma entrevista com o sr. Horne, ministro do Trabalho.

Londres, 16 — Fala-se que na reunião da commissão executiva dos Mineiros, que hoje se realizará com a presença do sr. Horne, ministro do Trabalho, serão propostas as seguintes modificações no pedido de reivindicações dos referidos operarios:

1º — manutenção do contrôle das empresas por parte dos syndicatos;

2º — Augmento de 30 °|° no salario dos mineiros;

3º — Nomeação de uma commissão para proceder a inquerito sobre os methodos e condições do trabalho nas minas.

Consta que a commissão se occupará tambem da questão da producção carbonifera.

RUSSIA-POLONIA

Um grande ataque dos bolshevikis annullado pelos polacos

Londres, 16 — Communicam de Varsovia que as forças polacas derrotaram os bolchevistas que se preparavam para desfechar um grande ataque na direcção de Lemberg. Os polacos aprisionaram tres mil bolchevistas e capturaram importante material de guerra.

Por outro lado sabe-se que as tropas do general Pilsudski alcançaram a linha de Vladimir-Kovelkobryh

Os Estados Unidos e as relações commerciaes com a Russia

Londres, 16 — Segundo o *Daily Telegrph* ha indicios de que os Estados Unidos estão reatando as relações commerciaes com a Russia, sem troca de notas ou de conversações com representantes do governo de Moscou. Conforme boatos que correm, os vermelhos se teriam compromettido a entregar a uma companhia norte-americana com séde em Constantinopla milhares de toneladas de petroleo por mez, provenientes das jazidas confiscadas pelo governo sovietista ás sociedades commerciaes.

A Belgica e a França em completo accordo

Bruxellas, 16 — O chefe do governo, o sr. Delacroix, declarou á Commissão de Negocios Estrangeiros da Camara dos Deputados, que estava de completo accordo com o presidente do Conselho de Ministros da França, o sr. Millerand, quanto ao modo de proceder na questão russo-polaca.

O sr. Delacroix accrescentou, que a defesa nacional e as prerogativas da soberania belga, foram plenamente garantidas na convenção militar franco-belga, recentemente celebrada entre os dois governos.

Uma victoria dos lithuanios

Londres, 16 — Um despacho de Varsovia, para o *Daily Mail* annuncia que as forças lithuanias, utilizando-se de alguns *tanks*, conseguiram apoderar-se de Seiny, a leste de Suwalky.

A delegação polaca partiu de Varsovia

Varsovia, 16 — A delegação polaca de paz partiu desta capital na terça-feira, á tarde, para Dantzig, em trem especial. Em Dantzig, ella embarcará a bordo de um torpedeiro inglez, com destino a Riga, onde se encontrará com a delegação do soviet.

Varsovia, 16 — O sr. Dombike, chefe da delegação de paz polaca que vae a Riga, disse, antes da sua partida, que as instrucções que tinha a respeito da conferencia eram as mesmas que recebera quando da sua partida para Minsk. Accrescentou elle que o governo polaco tinha a intenção de tirar vantagens das victorias polacas. Espera o sr. Dombike que a proxima conferencia terá como resultado a paz e que os delegados polacos encontrarão a maior bôa vontade da parte dos delegados dos soviets.

Uma revolução anti-maximalista em Bakú

Constantinopla, 16 — Annuncia-se que rebentou uma revolução anti-bolchevista na região de Baku e rapidamente ella se está espalhando.

A annunciada offensiva grega contra os nacionalistas turcos parece que foi definitivamente suspensa, afim de que o governo do sultão possa tentar um accôrdo com os nacionalistas.

Os polacos fazem tres mil prisioneiros

Varsovia, 16 — Communicado do Alto Commando:

"No sector sul occupamos Kovil, Lodzimierz, Wolynski, Tartakow e Sokal. Fizemos tres mil prisioneiros apprehendemos dois trens blindados, tres aeroplanos, vinte e oito canhões e grande quantidade de material rodante.

Nas proximidades de Staworov fizemos prisioneiros e capturamos dez metralhadoras.

As tropas lithuanianas occuparam Sejny."

VIOLENTA EXPLOSÃO EM NOVA YORK

Mais de vinte mortos e setenta e cinco feridos

NOVA YORK, 16 — Ao meio-dia de hoje deu-se uma violenta explosão da parte de fóra dos escriptorios da firma J. P. Morgan & C., na Wall Street. Mais de vinte pessoas foram mortas e 75 feridas. Foram suspensos os trabalhos no mercado de cambio, que fica em frente ao banco Morgan. Todas as janellas nas proximidades do estabelecimento bancario ficaram completamente partidas, devido á explosão.

Entre os mortos encontram-se varias raparigas que eram empregadas como stenographas em differentes bancos. O sr. Junius Morgan, filho de J. P. Morgan, ficou seriamente ferido, por estilhaços.

A policia acredita que a explosão foi causada por uma collisão de um carro carregado de explosivos com um automovel, entre o banco Morgan e a sub-secretaria do Thesouro.

Dezesete victimas da explosão foram da casa Morgan.

A Italia e os lucros da guerra

Roma, 16 — A commissão de **Fazenda do Senado** approvou o relatorio do senador Pomero, relativo ao projecto de lei que adjudica ao Estado os lucros concedidos e obtidos durante todo o periodo da guerra.

OS PROBLEMAS INTERNOS DA ALLEMANHA

Magro, os hombros arqueados, os olhos scismaticos, o nariz voluntarioso, o sr. Karl Helfferich foi, até hoje, um dos politicos do Reich, que me deram a impressão mais subtil do genio anglo-saxão. Quando elle me falava, em phrases justas e medidas, naturalmente preciso, os gestos correctos, sem um adjectivo exuberante, eu acreditava estar ouvindo Balfour, no palacio Chigi ou no Capitolio.

Sai para falar ao sr. Helfferich, no Reichstag, vindo do meio de um grupo de deputados do partido socialista independente. Chegava a hora do *rendez vous*, que elle me fixára, na vespera. Que differença enorme entre a mentalidade do chefe do Partido Nacional Allemão e a da quasi totalidade dos parlamentares da *Unabhangigen Sozialdemokratie*! O sr. Helfferich fala da altura de um homem de Estado e de pensamento. Aos 30 annos de edade, elle deixa o magisterio, na Universidade, onde se notabilizára, para dirigir o "Deutsche Bank". E' um pulo formidavel. Depois o governo imperial, o envia a Constantinopla, como presidente da famosa companhia dos caminhos de ferro de Bagdad. Elle se especializa melhor nas questões do Oriente. Na guerra, cabem-lhe duas das pastas de maior responsabilidade: a do Interior e a das Finanças. Chega a vice-chanceller do Imperio. Mais tarde, depois de Brest Litowsky o encontrâmos na Russia, á testa de uma embaixada allemã, negociando com os Soviets. A revolução chega em novembro de 1918, arrebata, na vertigem, os adhesistas, mas Helfferich permanece de pé. Elle é um dos poucos, na Allemanha, que esperam a resurreição do Reich, sob as azas da aguia negra, coroada.

Lutador de tempera, o seu processo escandaloso contra Erzberger prova a obstinação de que elle é capaz. Vi-o tres vezes affrontar o debate no Reichstag contra a onda dos republicanos e dos independentes. E' rosto-a-rosto, sem tremer, impassivel, que a enfrenta o chefe nacionalista. A sua audacia é enorme como o seu talento.

Cruzando os braços, elle se declara prompto a falar e eu lhe peço as impressões de economista acerca das negociações entre a Inglaterra e a Russia, para a reabertura das relações de commercio.

— A Allemanha é a ponte entre a Europa e a Russia, me diz o sr. Helfferich, e o restabelecimento das relações commerciaes e politicas, entre as duas, só será possivel com a nossa collaboração. A Inglaterra faz agora uma tentativa de approximação economica com a Republica dos Conselhos, para reencetar as relações de commercio do imperio britannico com o imperio slavo. Os resultados praticos dessa experiencia serão quasi nullos, se a Allemanha deixar de participar, no quanto lhe cabe, na obra de reconstrucção do organismo moscovita.

Se recuarmos um momento ao passado, encontraremos a prova do que representa a cultura teutonica na formação slava.

Qual o homem que maior impulso imprimiu á Russia, no sentido de tornal-a um imperio poderoso, apto a se associar á tarefa da cultura occidental? Pedro o Grande. Ora, a organização politica de Pedro o Grande era a organização allemã, a qual transformou um imperio asiatico num imperio europeu. As outras iniciadas pela nossa civilização até, depois laboriosamente por ella continuadas, e emfim destruidas pelo bolchevismo, só podem ser restabelecidas graças ao concurso da Allemanha. E ninguem mais do que os russos está disso convencido.

Do ponto de vista politico e financeiro, o desenvolvimento da economia slava foi feito pelo dinheiro inglez, francez, teutonico, russo e belga. Mas a technica e o trabalho são allemães. Agora, que os alliados nos eliminaram do occidente, confiscando-nos a frota de commercio, as colonias, os titulos estrangeiros, a propriedade individual mesma — a nossa missão civilizadora se tem de circumscrever ao oriente. Os nossos passos se encaminham para a Russia, onde a actividade do genio teutonico se depara um campo vastissimo. Os politicos do tzarismo é que, por uma alliança hybrida, procuraram separar os dois povos, destinados a se completarem por um esforço de solidariedade no dominio economico, politico e intellectual.

Os adversarios do sr. Helfferich — e elle os tem muitissimos, sobretudo porque venceu pelo talento peregrino — consideram o ex-ministro das Finanças como um reaccionario perigoso. A' minha primeira investida sobre o futuro da Republica allemã, s. excia. esquivou-se. A sua qualidade de monarchista lhe impunha reservas. Mas rogado, falou assim:

— A forma de governo é uma questão hoje, que na Allemanha toca ao segundo plano. Ha tantos outros problemas interessando de perto a vida mesma da patria, a sua economia, que a da forma de governo se afigura secundaria a todos os homens de bom senso. Sou monarchista, mas não sou louco. Não aspiro a volta do regimen antigo, com a guerra civil na Allemanha. Para infortunios, bastam os que já temos, soprados pelo odio do inimigo exterior.

Essas palavras do chefe do Partido Nacionalista Allemão são assás significativas da mentalidade nova do Reich. Ellas confirmam as impressões que já communiquei aos leitores do *Correio da Manhã*, sobre a ausencia do sentimento monarchico, agora na Allemanha, a tal ponto que um *leader* das responsabilidades do sr. Helfferich, monarchista elle mesmo, admitte que a tentativa restauradora automaticamente accenderá o facho da guerra civil. Aliás, é essa a verdade, e a sua confissão honra apenas a probidade intellectual do politico que a faz, collocando-se acima das suas proprias convicções, para julgar objectivamente a vida.

Se um partido da direita pensasse hoje na volta da monarchia, teriamos na Allemanha um movimento egual ao que se verificou durante o "putsch Kapp"; os operarios cruzariam os braços, recusando-se a trabalhar. A machina burocratica, administrativa, industrial não andaria. O unico rei que terá chance de voltar é o da Baviera. Mas isso mesmo agora será impossivel.

* * *

O sr. Helfferich foi uma das figuras centraes da politica allemã, que se insurgiram contra a campanha submarina. A sua attitude era tanto mais surprehendente quanto os elementos nacionalistas, dos quaes o Deutsch National é o portavoz, eram favoraveis á U — Bootkrieg. Pedi ao sr. Helfferich a fineza de fixar as suas idéas sobre o assumpto, e o chefe do Partido Nacionalista explicou-me:

— Os successos da campanha submarina, em 1916, contribuiram para crear entre os meus compatriotas uma deploravel illusão: a de que, com ella, venceriamos o nosso principal inimigo, pela fome. Reconheço que a perspectiva, no começo de 1917, era seductora. Em janeiro desse anno, o numero de submarinos de ataque e de lança minas se elevava, a 148 contra 62 do anno anterior. Os novos barcos eram mais fortes que os antigos, providos de artilheria e de torpedo, e tendo um raio de acção muito maior. Podiam affastar-se, com segurança, das suas bases. Outros 50 submarinos novos estavam prestes a sair dos estaleiros. A cifra de torpedeamentos mensaes ultrapassava de ...... 400.000 toneladas. A frota commercial dos nossos inimigos se enfraquecia a olhos nús, com a guerra submarina "á outrance". A crise de abastecimento se aggravava, na Inglaterra, e como eu já disse uma vez ella era tão terrivel que a guerra da fome contra a Grã-Bretanha parecia sair da esphera da imaginação dos soldados teutonicos para a da realidade.

Pois foi, sem embargo de todo esse colorido fascinador de esperança, quando a luta no mar se afigurava quasi vencida pela audacia incomparavel dos nossos submarinos, que eu combati, com quantas forças tive, essa campanha. As nossas sondagens em favor da paz continuavam, e era preciso aguardal-as com prudencia, não contribuindo para tornar os nossos inimigos mais irreductiveis. Por outro lado, cumpria zelar a neutralidade da America, seriamente trabalhada pelos nossos inimigos, com uma propaganda habilissima. Aqui, entre os partidarios da campanha submarina, a convicção dominante era que a America, mais cedo ou mais tarde estaria alistada no rol dos nossos adversarios. Urgia liquidar a Inglaterra, antes que os Estados Unidos chegassem.

Os calculos mais optimistas quanto ao exito da U — Bootkrieg eram ultrapassados pela realidade, no primeiro semestre de 1917. O almirantado mesmo orçara o raio de acção devastadora dos submarinos, em algarismos insufficientes. De janeiro a junho fôram torpedeados 5 1|2 milhões de toneladas. O governo britannico já não publicava mais a cifra das importações do Reino Unido. Assim accossado, o inimigo redobrava de esforços, apossando-se da tonelagem allemã, refugiada em alguns paizes neutros. Em julho de 1917, a Inglaterra atravessava o momento mais melindroso da sua existencia, pois ella se encontrava sem o trigo indispensavel ao seu consumo, mesmo arraçoado. Salvou-a a America que embarcou formidaveis carregamentos de trigo na tonelagem de que o governo inglez poude dispôr.

O grande estado-maior se equivocára e, infelizmente eu tinha razão. Ao cabo de cinco mezes de campanha sem restricções, promettera elle entregar á diplomacia allemã uma Inglaterra faminta, implorando a paz; e o que viámos era a Triplice Entente, transformada numa Quadrupla, com o poderoso auxilio americano. As proezas dos submarinos eram extraordinarias, mas ainda insufficientes para nos dar a capitulação britannica. Os ultimos quinze mezes da guerra assignalam a aposta fantastica entre a construcção de submarinos e a descoberta de meios de defesa contra elle; entre a diminuição das importações inglezas e a ancia irresistivel de augmental-as, entre a organização cada vez maior dos effectivos americanos, e os golpes do genio militar germanico em busca de uma solução a leste, que salvasse o nosso exercito dessa preamar de "massa", prestes a tragal-o. As esperanças do povo allemão, na guerra submarina, eram justificadas pelas apprehensões e a linguagem grave do governo inglez, em agosto de 1917. Hoje, porém, só a poderemos julgar pelo seu resultado final, que foi ruinoso para nós mesmo na conducta da psychologia da guerra, no *front* interior. Quando o povo não viu a promessa do almirantado cumprida em seis mezes, como fôra feita, experimentou um terrivel desapontamento.

Restava Spa. O Brasil precisa ouvir o juizo de um dos maiores economistas e financeiros da Europa, sobre os arranjos ali negociados pelo sr. Simons. O sr. Helfferich me declarou o seguinte, sobre esse assumpto:

— Sou da opinião que as exigencias formuladas e acceitas na Conferencia de Spa não são executaveis. Assumimos ali, como em Versalhes, compromissos superiores ás nossas forças. O dia de amanhã se annuncia terrivel para a Allemanha.

Ha falta de carvão no mundo inteiro. Os operarios não querem mais hoje trabalhar nas minas com a intensidade de outrora. Mas os francezes, com todos os contratempos, têm as suas necessidades de combustivel mineral cobertas em 80 °|°. Sabe a quanto montam as da Allemanha? Apenas a 48 °|°. E somos um paiz hulheiro, emquanto que a França é pobre de combustivel.

E' claro que os alliados não querem ver destruida completamente a industria allemã, porque ella é a chave das reparações. Mas estas não as poderemos satisfazer em ouro, que não temos esse metal. Todo o encaixe do Reich Bank attinge a 1 milhar de marcos, para garantir uma circulação de 60 milhares de papel-moeda — hoje a unica industria prospera da Allemanha. A cobertura, como se vê, é insignificante.

O papel, que imprimimos, não dá á França nem aos outros alliados o, de que elles precisam, pois é uma moeda desvalorizada. O que nos foi imposto para pagar, só poderemos fazel-o em mercadorias. Mas destas, não temos nem o sufficiente para viver, quanto mais para levar á caixa das reparações. Logo, as mercadorias com que nos seria possivel iniciar a amortização da nossa divida de guerra são mercadorias a produzir. Como produzil-as, porém, se não temos carvão?

Eu tinha na mão, um artigo do *Echo de Paris*, do deputado Barrès, pregando francamente a separação do Rheno da Confederação Germanica, e precisando os pontos da *real politica* franceza do Ruhr. O sr. Barrès pinta, nesse artigo, a Prussia como "inimiga do Ruhr", e, malgrado o seu nacionalismo e a sua mentalidade *bornée* de homem da direita, elle defende os communistas do Ruhr, contra as autoridades allemãs, que ali foram, por occasião do *putsch* spartacista de março, implantar a ordem e a lei. A burguezia franceza póde tentar reagir até a gazes asphyxiantes contra os movimentos subversivos do operariado. O reaccionario Barrès applaude. Quando o Estado allemão procura garantir a ordem, no Ruhr, sem ameaças de gazes venenosos, elle clama contra o "despotismo prussiano". Chamei ainda a attenção do sr. Helfferich para um trecho do ultimo discurso do presidente Millerand, na Camara, onde se lêem estas palavras bem significativas: "Queremos que os elementos diversos da Allemanha possam desenvolver-se ao abrigo da hegemonia prussiana, que foi a causa da catastrophe mundial".

O ex-vice-chanceller meneou a cabeça, sorrindo com indifferença:

— O artigo de Barrès e a ameaça de Millerand são a prova das ambições annexionistas, que nutre a França em relação ao Ruhr. Os dois, porém, se illudem, quanto aos sentimentos dos westphalianos e dos povos da Allemanha do Sul. Se elles acreditam que podem ganhar o Ruhr com uma occupação militar e a Baviera, o Saxe, com blandicias, se enganam redondamente. E' conhecido já o curioso incidente do sr. Dard, que appareceu como ministro francez, na Baviera, sem que o governo bavaro houvesse pedido o *agrément* ao Quai d'Orsay. Aliás, taes iniciativas não podem ter mais os estados particulares, em face da nova constituição do Reich, que lhes veda acreditarem ministros junto a Estados estrangeiros. A França suppoz lisonjear os bavaros e captar-lhes a sympathia. O sr. viu o telegramma que o ministro presidente da Baviera enviou ao sr. Simons, e que este leu ha dois dias aqui no Reichstag: a Baviera não mandara nenhum ministro para Paris, diz o sr. Kahr, pois ella entre a constituição allemã, e o tratado de Versalhes, invocado pela França, prefere ficar com a primeira, como tambem a presença do ministro francez em Munich não creara nenhuma difficuldade á existencia da Confederação". Mais ainda do que o vigor dessa resposta, para escarmentar os francezes nas suas idéas imperialistas, é a lição mesma da experiencia da occupação do Rheno. O que essa occupação já produziu não é o amor nem a sympathia pela França, mas o terror pelos methodos de dominação franceza e o fortalecimento do patriotismo allemão. Se a França alimenta velleidades de retalhar a Allemanha, destruindo-lhe o arcabouço da unidade politica, dá prova de uma incapacidade lamentavel, tratando as regiões occupadas pelo modo rude como tem feito.

A occupação já de si moralmente cria um ambiente desagradavel contra os occupantes. A commissão interalliada suspendeu ha pouco sete jornaes rhenanos, que protestaram contra os excessos commettidos pelas tropas de côr. Os officiaes francezes fazem exigencias de installações descabidas. Só até abril, na rubrica do nosso orçamento "administração das finanças para os territorios occupados", a Allemanha dispendera tres milhares e 348 milhões de marcos! Isso é apenas o que para a manutenção das tropas inimigas paga o contribuinte allemão. Como a França deseja angariar preferencias, no nosso paiz, seja a oeste seja ao sul, aos seus planos de divisão, ás suas tendencias separatistas, — irritando cada vez mais o nosso melindre nacional e onerando-nos de duros encargos financeiros com a sua politica rhenana de occupação?

* * *

Mas esse capitulo fôra um parenthesis, no curso das observações de indole economica e financeira, que o ex-ministro das finanças me vinha desenvolvendo. Elle continuou:

— A "Entente" olha sempre, quer do ponto de vista politico, quer do ponto de vista militar e economico, para uma Allemanha que não mais existe. A Germania de antes da guerra não existe mais, nem como população, nem como poder industrial baseado no carvão e no ferro. Perdemos 4|5 da nossa capacidade metallurgica. Perdemos a Posnania, a Lorena. O Sarre, que nos dava 17 milhões de toneladas de hulha por anno, pertence á França, desde 10 de janeiro ultimo.

O nosso dominio de ultramar caiu todo nas mãos dos inimigos. Logo, a nossa capacidade de produzir está notavelmente diminuida, em face da situação que possuiamos até agosto de 1914. Por outro lado, a nossa frota e o nosso capital invertido, no estrangeiro foram confiscados ambos. Antes da guerra, dessas duas fontes recebiamos 2 1|2 milhares, com que pagavamos uma parte consideravel da importação, que acreditamos necessaria para a vida do nosso povo e das nossas industrias.

Sem o auxilio do credito estrangeiro não poderemos sobreviver; e, nestas condições, como pagar, por um decennio, milhares de marcos á Entente?

O Brasil talvez ignore que o que já demos á Entente sóbe a 20 milhares, os quaes devem ser abatidos na nossa divida de reparações. As propriedades nacionaes, nos territorios cedidos, sommam quasi 7 milhares de marcos-ouro. O Sarre, avaliado num milhar-ouro, a frota em 4, os valores confiscados no estrangeiro em 6 1|2, são cifras sem o menor exaggero. Ajunte ainda o preço do carvão entregue até julho deste anno, 280 milhões; e dos cabos submarinos, 65, do material ferroviario, 1 milhar e 1|4, as contas até aqui pagas ás missões alliadas, sommando 9 milhares — e terá o sr. visto, no meiado de 1920, a "Entente" embolsada de mais do que os 20 milhares que ella pretende haver de nós, até 1º de maio de 1921!

As campainhas da sala de sessões do Reichstag batiam forte. Votava-se a lei do desarmamento, á qual os socialistas independentes oppunham uma obstrucção desesperada. Os deputados corriam através do Wanderhall apressados e suarentos. Calmo, elegante, harmonioso e polido, Helfferich estendeu-me a mão, em despedida, e foi para o seu posto, á extrema direita, para a batalha contra o socialismo radical.

Berlim, 12 de Agosto.

A. CHATEAUBRIAND

O MOMENTO OPERARIO NA ITALIA

Ao que parece a situação tende a melhorar rapidamente

TURIM, 16 — O sr. Giolitti, presidente do Conselho, recebeu hontem, em conferencia, os representantes dos industriaes e dos operarios metallurgicos, para deliberarem sobre a solução do conflicto existente entre elles.

A' conferencia assistiram tambem os prefeitos desta cidade e de Milão.

As negociações continuarão hoje.

ROMA, 16 — A athmosphera politico-social começou a desanuviar-se, sendo hoje o primeiro dia em que as noticias circulantes são cheias de promessas e sem aquella côr

O celebre anarchista Malatesta, que, segundo "La Epoca", de Roma, será o chefe supremo do exercito vermelho

negra que opprimia toda a população. A crença geral nos circulos politicos bem informados é de que o conflicto metallurgico terá uma prompta e satisfactoria solução.

O governo vae intervir, com a certeza garantida de ser bem succedido nas diligencias que vae effectuar.

ROMA, 16 — Annuncia-se que a providencial intervenção do governo no conflicto entre os operarios e industriaes metallurgicos está obtendo os melhores resultados, proseguindo as negociações com exito. Hoje houve nova conferencia entre os delegados dos operarios o sr. Giolitti, e os delegados patronaes, tendo-se discutido o caso do "contrôle" das empresas metallurgicas por parte dos syndicatos operarios, que segundo informações seguras não terá a approvação, por defficeincia de conhecimentos technicos e pelas responsabilidades com que os syndicatos teriam de arrostar no caso de sua interferencia lirecta nas fabricas.

*

MILÃO, 16 — A Confederação do Trabalho decidiu abrir um credito de 25 milhões de liras para manter a resistencia dos operarios e para organizar um escriptorio de informações para a imprensa. A direcção desse escriptorio de informações ficará a cargo do deputado Bianchi.

MILÃO, 16 — Seis homens muito bem armados e munidos de granadas de mão penetraram na estação de cargas, hontem, e ordenaram que o chefe dessa dependencia mandasse 44 carros cheios de materia prima para os estabelecimentos metallurgicos. Ao mesmo tempo, oito homens armados invadiram os escriptorios do telegrapho e do telephone, para evitar que fossem pedidos soccorros. Outros homens atacaram outros escriptorios da ferrovia, de revólver em punho, e ordenaram aos empregados que erguessem as mãos. Em seguida uma locomotiva dos operarios puxou os carros pedidos, levando-os para as fabricas.

TURIM, 16 — Acredita-se aqui que a intervenção do primeiro ministro Giolitti na presente crise trabalhista será tão decisiva, que lhe permittirá annunciar uma solução imminente do problema no Senado, na proxima sexta-feira, e elle mesmo prediz que o conflicto terá fim talvez esta semana.

PALERMO, 16 — Os operarios que occuparam os estaleiros navaes aqui têm desenvolvido um trabalho realmente fóra do commum e que se estende por longas horas, sem mesmo descansarem aos domingos, fazendo assim um grande esforço por demonstrar o quanto podem produzir. Já começaram elles a construcção de um navio, para o qual escolheram o nome de um agitador socialista que foi morto ha alguns mezes.

TURIM, 16 — O chefe do gabinete, sr. Giolitti, que veiu a esta cidade para intervir directamente no conflicto suscitado entre os operarios metallurgistas e os patrões, iniciou uma serie de entrevistas na Municipalidade, onde tem recebido representantes das duas partes, além de muitas outras pessoas.

Nos circulos commerciaes e bancarios aconselha-se a que o governo proceda com o maior espirito de conciliação e moderação, afim de que se possa resolver o conflicto.

Acredita-se que a acção do sr. Giolitti nesta grave crise operaria será tão decisiva, que s. ex. estará em condições de annunciar na sessão do Senado de sexta-feira que o conflicto terá proxima solução, sendo muito provavel que esteja terminado antes do fim da semana.

A data da independencia da America Central

O presidente Wilson enviou telegrammas de felicitações aos presidentes de todas as Republicas Centraes por motivo da data anniversaria da independencia da America Central, que é hoje commemorada.

Ao novo presidente da Guatemala o sr. Wilson cumprimentou tambem pela sua ascenção ao poder.

Os jornaes romanos e a politica servia

Roma, 16 — Os jornaes de hoje, commentando a politica de Belgrado, deixam entrever que antes do proximo dia 20 do corrente, se effectuará numa localidade fronteiriça da Yugo-Slavia numa entrevista entre os ministros das Relações Exteriores da Italia e da Yugo Slavia, afim de, entre os dois estadistas, se buscar a solução mais conveniente para resolver o problema do Adriatico.

Alguns jornaes affirmam que a crença geral, nos meios diplomaticos e politicos ácerca deste assumpto, é que entre os dois ministros se assentarão definitivamente as bases em que devem vigorar para os dois paizes o maior entendimento, accedendo a Yugo Slavia ás pretenções da Italia em troca de compensações economicas de grande alcance para aquelle paiz.

DA ALLEMANHA

Uma manifestação de milhares de homens desempregados

Berlim, 16 — Cinco mil homens desempregados, empunhando bandeiras vermelhas, fizeram uma demonstração á noite passada, pedindo a demissão do Conselho dos Empregos. Os manifestantes abriram passagem, entrando no escriptorio do Conselho e expulsando de lá, á força, os seus funccionarios. A policia de segurança foi compellida a prestar auxilio aos funccionarios.

Berlim, 16 — O plenipotenciario allemão na Alta Silesia entregou ao general Lerond uma nota em que declara que o governo allemão está de posse de documentos que provam os propositos da Polonia de levar a effeito a occupação militar da Alta Silesia. A nota accrescenta que o governo de Berlim sabe tambem da existencia de uma sociedade secreta polaca fundada especialmente para tal fim.

O Conselho Municipal de Saragoza

Madrid, 16 — Em Saragoça foi constituido pelo respectivo governador um novo conselho municipal. O sr. Villarin foi eleito para as funcções de Alcaide.

A demissão do gabinete tcheco-slovaco

Praga, 16 — Hontem, pediu demissão collectiva o gabinete tcheco-slovaco.

O poder de d. Domitilla

Quando Pedro I appareceu na varanda florida do camarote imperial, a sala de espectaculos comprehendeu que elle não sabia ainda do escandalo.

Era no Theatrinho Constitucional de S. Pedro, em setembro de 1824. Naquella época era ali a platéa *chic* do Rio. Não havia, por bem dizer, theatros na cidade. O São João, que Fernando José de Almeida erguera, fôra lambido pelas chammas, a 25 de março daquelle mesmo anno, na noite em que se festejava o juramento da Constituição. O Theatrinho Constitucional, construido no largo do Rocio, entre as ruas do Piolho e do Cano, fôra feito por meio de subscripção entre a gente endinheirada. Só os subscriptores e os convidados da directoria podiam ali entrar em noite de espectaculo. Não se vendiam entradas; os convites andavam por empenhos.

Naquella noite havia a recita quinzenal. E dez minutos antes do imperador chegar, estalára o escandalo que enchia toda a gente de oppressões.

Começavam as familias a entrar, quando á porta do theatrinho parou um carro. Era d. Domitilla de Castro, na sua desenvoltura de amante imperial. Correu pelo theatro um rumor de desagrado. D. Domitilla estava na phase culminante da antipathia popular. Havia mais de um anno que o seu nome andava atassalhado na lingua da cidade. O concubinato de d. Pedro escandalizava a vida pacata e sisuda do Rio. O imperador caminhava no periodo mais intenso de sua paixão pela marqueza. Ao que se dizia, a imperatriz era ella; só ella governava, só se fazia o que ordenava a sua vontade. O pae, os irmãos e parentes da paulista, todos os dias subiam de postos e arranjavam gratificações que o Thesouro pagava religiosamente.

A cegueira de d. Pedro tinha ido a ponto de installar a amante a dois passos da Quinta da Boa-Vista, quasi que deante dos olhos da imperatriz. Murmuravam-se as coisas mais chocantes. Contava-se que até o marido da marqueza se aproveitára da situação da mulher para arranjar a administração da feitoria de Peripery. Havia quem garantisse que a boa paz já não reinava na Boa-Vista: d. Pedro não tinha mais recato para com a esposa: a qualquer hora do dia ou da noite ia metter-se em casa da concubina, sem se doer das lagrimas de d. Leopoldina. Commentava-se ainda o caso que no anno anterior assanhou as linguas maldizentes da cidade: d. Domitilla tivera o desplante de ir metter-se na Quinta, no quarto do imperador, quando este quebrára as costellas naquella celebre quéda que a chronica mexeriqueira até hoje affirma ter sido uma "sóva".

Tudo e tudo daquelles amores arranhava as sensibilidades da população carioca: a falta de recato nas visitas que d. Pedro fazia á amante, a demissão de José Bonifacio, que se cochichava ter sido obra da marqueza, as festas pelo nascimento de Isabel Maria, a futura duqueza de Goyaz, que se diziam terem sido assistidas, em pessoa, pelo imperador, a condescendencia desembaraçada e lucrativa do pae de d. Domitilla, o processo de divorcio desta, começado naquelle anno, a affronta que ella fazia á sociedade, apparecendo nas festas da fidalguia escrupulosa.

A cidade inteira odiava-a. As familias traziam-na atravessada á garganta, repellindo-a como se repelle uma mulher á tôa.

Para a sociedade do Theatrinho Constitucional a presença da marqueza era um insulto. Se ella chegasse a entrar na sala de espectaculos, quasi toda a gente se retiraria.

A directoria teve um gesto de alta coragem. Despediu d. Domitilla á porta do theatro. A desculpa foi secca e summaria: só ali se entrava por meio de convites e nenhum cartão lhe tinha sido distribuido. A marqueza metteu-se novamente no carro, tranzida de vergonha.

A sala do theatrinho fervia em commentarios, quando a figura altiva de d. Pedro surgiu na varanda engalanada do camarote imperial.

— Não sabe ainda.

— E se sabe conforma-se, murmurou-se aqui e ali.

Mas ao lado de sua majestade appareceu o *Chalaça*. D. Pedro voltou-se para falar ao valido.

Aquillo foi tudo muito rapido. A's primeiras palavras do *Chalaça*, a physionomia do imperador mudou de risonha a aspera. Um arrepio passou-lhe pelo corpo, todo elle se empinou nervosamente, batendo com os pés no taboado.

— Mas por que não me preveniram isso á entrada?

O *Chalaça* continuou a contar. Parecia estar descrevendo a scena que humilhára a marqueza.

Os espectadores não despregavam os olhos da figura de d. Pedro. Agora sua majestade gesticulava como num accesso de raiva, saiu do camarote, foi até ao corredor, tornou a voltar, a physionomia perturbada, gesticulando sempre. Parecia ter perdido as estribeiras. A um gesto seu o *Chalaça* entrega-lhe o chapéo e, sem olhar o publico que o devora com os olhos, d. Pedro sae numa tempestade, acompanhado do valido.

Os directores, ao vel-o seguir para a porta, querem-lhe ir ao encontro. E' impossivel. Já estava elle na rua e alcançava o carro que rodou apressadamente em rumo da Boa Vista.

Na sala houve ao começo um estatelamento, mas, aos poucos, aquillo se foi mexendo como um formigueiro que se assanhasse. As damas não tinham socego. Com a chispa do escandalo nos olhos, erguiam-se a falar umas ás outras, cruzando-se entre as cadeiras enfileiradas. Grupos formavam-se e desmanchavam-se num momento.

A directoria, reunida em grupo no corredor, tentava deliberar. Toda a gente sabia do genio impulsivo do imperador. Moço, na embriaguez de paixão que o empolgava, era capaz de uma estralada violenta e de uma vingança infernal. Seria conveniente ir-se no dia seguinte á Boa Vista dar-lhe uma satisfação qualquer. Uma mentira que fosse: poder-se-ia dizer que os directores, por um engano lamentavel, não tinham reconhecido a preferida imperial.

Na sala de espectaculos continuava o borborinho das saias. Havia um zunzum de cochichos. O nome da marqueza andava aos trapos, tezourado de grupo em grupo.

Em que ia acabar aquillo? D. Domitilla, poderosa como era, certamente não supportaria resignada uma humilhação daquella ordem. O imperador, apaixonado como vivia, não ia deixar a amante exposta ás risotas publicas.

A coisa seria no dia seguinte...

Nesse momento a campainha retiniu. Ia começar o espectaculo. Os grupos desmancharam-se, toda gente correu para as cadeiras. A orchestra lançou os compassos de uma valsa da moda.

Todo o mundo espera o panno erguer-se. Passam-se dois minutos, tres, cinco, dez. Um sopro de inquietação agita todas as cabeças. A sala entreolha-se com uma interrogação suspensa. Que é? Que não é?

Torna a campainha a retinir lá dentro.

O panno sóbe. No palco está a figura contrariada de um dos directores. Desce até ao proscenio e fala:

— A directoria manda pedir desculpas ao publico. Não póde haver espectaculo por prohibição do intendente geral de policia.

No dia seguinte o Theatrinho Constitucional de S. Pedro era fechado por ordem do governo. Em menos de uma semana o predio foi comprado e os moveis atirados ostensivamente á rua.

VIRIATO CORRÊA

Topicos & Noticias

O tempo

Communica o Observatorio Nacional:

"Situação geral da atmosphera ás 9 horas de quinta-feira:

O anticyclone continúa a marchar para o NE, já tendo attingido a sua vanguarda o norte do Estado de São Paulo; o centro desta area de altas pressões está localizado sobre parte do Rio Grande, Uruguay e Argentina, entre Porto Alegre e Camerones. A depressão continental soffreu regular retraimento.

A temperatura média da capital, ante-hontem, dia 15, foi 20°,9 ou egual á normal.

Probabilidades do tempo até ás 16 horas de sexta-feira:

Estado do Rio (previsão geral) — Tempo: incerto e máo, tendendo a instavel. Temperatura: estavel ou ligeiro declinio.

Districto Federal e Nictheroy — Tempo: incerto e máo, passando a instavel (1). Temperatura: em declinio á noite; estavel de dia (1).

Ventos: de sudoeste a sueste por vezes frescos (1).

Escala de probabilidades:
(1) muito provavel;
(2) provavel;
(3) algumas probabilidades.

NOTA — Serviço telegraphico: nacional, bom, excepto o do norte e parte de Minas; argentino, bom; uruguayo, regular."

Correio

Esta repartição expede malas hoje pelos seguintes vapores: "Manáos", para Victoria e mais portos do norte; "Highland Rover", para o Rio da Prata, e "Socrates", para S. Vicente e Londres.

A carne

Para a carne bovina posta em consumo hoje, nesta capital, foi affixado hontem, no Entreposto de S. Diogo, o preço de 1$000, devendo ser cobrado ao publico o maximo de 1$300.

Vitellos, 1$500; porcos, 2$; carneiros ou cabritos, 2$700.

Estamos informados de que, apezar da prohibição official, alguns bancos estrangeiros, ostentando um revoltante pouco caso pelo governo do nosso paiz, continuam, entre si, a jogar desbragadamente no cambio.

Este desaforo merece um sério correctivo, que é o immediato cancellamento da licença que têm os mesmos para funccionar no Brasil, visto não se quererem sujeitar ás nossas leis.

De toda parte do mundo têm vindo bancos para explorar as nossas praças, mas nenhum delles realizou aqui o capital a que, aliás, são todos obrigados pela lei das sociedades anonymas. Ha muitos annos que nos batemos contra essa deploravel condescendencia dos nossos governos, mas sempre sem resultado, porque os bancos estrangeiros encontram sempre o amparo de certa imprensa, tão estrangeira como elles, ou o habilidoso auxilio da advocacia administrativa, sempre sem patriotismo e sem entranhas. Esses bancos, que bem podem ser chamados de "aventura", porque alguns delles, no nosso paiz, possuem apenas um pouco mais que o cofre e os moveis do escriptorio, offerecem ao povo juros de appetite. Com esse chamariz, apanham em deposito as nossas economias, não para applical-as no gyro normal do commercio ou das industrias, mas para empregal-as na jogatina do cambio, em cujas manobras são devorados os saldos favoraveis da nossa exportação.

Neste momento, cerca de 550 mil contos do dinheiro do povo estão depositados nas caixas dos bancos estrangeiros, a alimentar a criminosa jogatina, na qual, segundo nos informam, os mais audaciosos, a despeito da prohibição official, são os bancos americanos, talvez por supporem que, pelo facto de serem americanos, gozam de privilegios especiaes, que, no paiz delles, ninguem tem, nem nós podemos consentir que tenham aqui.

O general Manoel Onofre Muniz Ribeiro apresentou-se hontem ao presidente da Republica, por ter sido promovido a esse posto e por ter assumido o commando da 2ª brigada de infanteria.

O major Adolpho Luz de Carvalho, por ter sido promovido, tambem se apresentou ao presidente da Republica.

A secretaria do palacio do Cattete pede-nos a publicação da seguinte nota:

"Os factos que originaram o incidente politico commentado estes dois ultimos dias pela imprensa, não têm sido expostos com fidelidade.

Na segunda-feira ultima o sr. presidente da Republica, em conversa com o sr. ministro da Fazenda, e o sr. dr. Carlos de Campos, sobre o projecto chamado da emissão suggeriu o alvitre de aproveitar-se o ensejo da volta do projecto á commissão de finanças para demorar-se um pouco o seu andamento. Ponderou o sr. presidente que a materia merecia ser estudada calmamente; que as emendas apresentadas eram da maior importancia e exigiam tambem exame reflectido; que a orientação dada á discussão na Camara tinha levado a varios pontos do paiz, segundo os telegrammas que estava recebendo, o maior desassocego, com a impressão de tratar-se de um caso de salvação publica; que, finalmente, a situação do café havia melhorado sensivelmente de modo que se podia prover ás difficuldades sem precipitação.

Com este alvitre manifestaram-se de pleno accordo os srs. ministro da Fazenda e Carlos de Campos.

No dia seguinte, uma folha matutina publicava que ficára na vespera assentada a retirada definitiva do projecto, o qual não mais voltaria á ordem dos trabalhos da Camara.

O sr. presidente não tinha razão para presumir que esta publicação viesse a ter os effeitos que produziu, pois ninguem melhor que o sr. deputado Carlos de Campos sabia que a noticia não era exacta nos termos expostos.

Foi, portanto, uma dolorosa surpresa para o sr. presidente da Republica a carta em que o sr. Carlos de Campos lhe communicava renunciar a sua funcção de "leader" e privar assim o governo dos serviços que estava prestando á causa publica com tanto devotamento, intelligencia e lealdade".

O embaixador de Portugal conferenciou hontem, á tarde, com o presidente da Republica.

Em um dos telegrammas do nosso serviço especial da Bahia, assignalava-se hontem, com minucias até mesmo de algarismos, o extraordinario surto da exportação do grande Estado do norte, durante o mez passado, abrangendo um numero consideravel de productos.

Ninguem, entre nós, ignora a enormidade dos recursos que ali abrolham da terra apta a todas as culturas, abençoada pelos climas mais variados, rica de seiva inesgotavel, a dominar um magnifico systema orographico, especie de attitude sobranceira da natureza, certa da opulencia dos seus thesouros. Nenhuma região do Brasil offerece uma pauta de tantos artigos de producção local e, principalmente, nenhuma reune tantos generos que a procura estrangeira nos solicita de commum. Dêem-lhe estradas de ferro, cortem-n'a de estradas de rodagem, tornem-se accessiveis e, assim, frequentados os seus varios portos, cerquem-se de garantias reaes e effectivas os seus elementos de trabalho, e na Bahia se formará um immenso celleiro, capaz de bastar a todas as necessidades do paiz.

Desde a canna do assucar, o cacáo, o fumo, o café, o arroz, o algodão, a mamona, o milho, o feijão, até os melhores pendores para a industria pecuaria, nada falta ao seu territorio, dentro de cuja extensão miraculosa sobram tambem os garimpos, os veios de ouro, as jazidas de diamantes, os pincaros de marmores, os minerios ais cambiantes.

Deante deste quadro e desses factos, não se comprehende como a Bahia paralysou nos ultimos annos, quando se lhe apresentavam opportunidades magnificas de desenvolvimento. Foi a politicagem que a absorveu e retardou, e é da politicagem que parece a estar arrancando o sr. Seabra, segundo se deprehende de muitos actos de s. ex. Queira Deus que não haja inflexão nessa directriz, voltada para a construcção activa de estradas, conforme nos dizem novos telegrammas, e para outras medidas relativas ao amparo e ao estimulo das forças economicas que, entre tamanhas vantagens, se annullavam e dispersavam.

Uma administração nesse molde, liberta de quaesquer resquicios de intolerancia partidaria, collocando o bem publico acima de tudo, numa obra de trabalho, de paz e de congraçamento, tornará benemerito o espirito que a pratique e realize.

Vale a pena elevar-se uma terra tão cheia de possibilidades com a pratica de um programma tão justo.

Ao Congresso Nacional enviou o ministro da Guerra a mensagem presidencial pedindo a abertura de um credito de 42:000$000, supplementar á verba consignada á justiça militar para pagamento, no corrente anno dos doutores Thomaz Gomes Viegas e Elias Fernandes Leite.

Escrevem-nos da secretaria do palacio do Cattete:

"A Noite" publicou hontem o seguinte: "... é sabido, por exemplo, que o sr. Domicio da Gama não ficou como ministro do Exterior sómente porque teve o topete de ordenar que as despesas com a Embaixada da Paz fossem fiscalizadas pela nossa legação em Paris. O sr. Epitacio zangou-se com a ordem, e tantas fez, que obteve a concessão de gastar sem "controle" de especie alguma. Ainda ante-hontem, *A Folha* noticiou, com minucias, que além de todas as justas ajudas de custo que lhe tinham sido dadas, o chefe da Embaixada recebera mais 100 contos, ouro, sejam 160:000$000 de nossa moeda corrente, seja perto de meio milhão de francos "para receber homenagens"..."

E' mais uma inverdade, *em ponto de facto*, a juntar áquellas com que o referido jornal, apezar de desmentido a cada arguição, vem de algum tempo a esta parte aggredindo o sr. presidente da Republica.

E' FALSO que o sr. Domicio da Gama tenha alguma vez mandado fiscalizar pela legação de Paris as contas da Embaixada da Paz. Nem havia propriamente contas a fiscalizar, desde que as despesas da Embaixada, a não serem os vencimentos de seus membros, consistiam em pequenos gastos de prompto pagamento para o expediente da secretaria. Ainda assim, os documentos *de todas* essas pequenas despesas *constam do archivo da Embaixada*, organizadas, não mez por mez, mas *dia por dia*. Convém assignalar que a Embaixada, a não ser o dinheiro destinado a essas despesas miudas, não tinha um vintem em seu poder: *todo o credito votado pelo Congresso foi, desde o primeiro dia, posto á disposição da legação em Paris.*

O sr. Domicio da Gama "não ficou como ministro" pela mesma razão por que não ficaram os demais, quasi todos, como elle, amigos pessoaes do sr. presidente; nada mais natural do que desejar o novo chefe de Estado trazer para o seu governo auxiliares de sua exclusiva escolha. Do apreço do sr. presidente pelo sr. Domicio da Gama, seu amigo de muitos annos, teve este prova immediata na sua nomeação para a Embaixada em Londres, de accordo com os seus desejos.

E' *falso* que o sr. presidente da Republica tenha recebido 100 contos ouro para as suas despesas de representação nas visitas que fez aos governos estrangeiros. O Ministerio do Exterior, *espontaneamente*, poz á disposição de s. ex. "para essas visitas utilissimas e como representação nacional", a quantia de seis mil libras, ou sejam pouco mais de cincoenta e tres contos. O sr. presidente podia levantar toda essa somma: era seu direito. Mas, com o escrupulo que faz o desespero de seus detractores, e por entender que devia pagar de seu bolso *todas* as suas despesas *pessoaes*, suas e de sua familia, sacou apenas *a metade* e com estes *vinte e seis contos e tanto* (e não cem), fez as suas despesas de representação em nada menos de sete paizes: Belgica, Italia, França, Inglaterra, Portugal, Estados Unidos e Canadá. Com estes vinte e seis contos não; *com menos de vinte e seis contos*, porque, poucos dias depois de sua chegada aqui, conhecendo o meio em que vive, insistiu por prestar suas contas, e *restituiu ao Thesouro trezentas e vinte e sete libras que lhe restaram.* Note-se que o credito fôra de *natureza reservada, não dependera de registro e não dependia de prestação de contas* perante o Tribunal competente.

Note-se ainda que o Ministerio do Exterior *se recusou a admittir as contas e o saldo*, porque a somma [illegible] fôra abonada ao sr. presidente a titulo de ajuda de custo e, portanto, *não estava sujeita a contas nem restricções*. Foi mister que o sr. presidente ordenasse o recebimento do dinheiro. Não é tudo: dois mezes depois de assumir o governo, tendo recebido dos Estados Unidos cerca de tres contos de uma conta que ali pagára a mais, entrou tambem o sr. presidente da Republica immediatamente com esta somma para o Thesouro."

Como se vê, são completas e cabaes as explicações do sr. Epitacio Pessoa. Não seria possivel exigir maior escrupulo nos gastos dos dinheiros publicos, em circumstancias excepcionaes em que [illegible] se podia entregar a larguezas, se isso fosse de seu feitio. E de tudo quanto até agora tem publicado sobre os ataques que lhe vêm sendo movidos, o que se evidencia é a alta preoccupação de servir á patria com inteireza e animo forte, disposto a triumphar das difficuldades, com a satisfação de quem cumpre um dever.

Até certo ponto esses ataques têm servido de alguma coisa, isto é, para pôr em evidencia [illegible]

O prefeito apresentou hontem [illegible] o director do Laboratorio Municipal de Analyses, dr. Felicissimo Rodrigues Fernandes e o pharmaceutico municipal Albino Peixoto da Silva Gray.

Foi muito feliz o alvitre da nomeação do deputado Corrêa de Britto, de Pernambuco, para *leader* da maioria da Camara, em substituição do sr. Carlos de Campos.

A escolha, que estará consagrada daqui a algumas horas pelo voto solenne dos representantes das diversas bancadas, firmou-se hontem depois de [illegible]

[illegible]

A VISITA DO REI

O couraçado "São Paulo" deve entrar amanhã em nosso porto, conduzindo o rei Alberto da Belgica, que vem visitar o Brasil, a convite do governo. A significação dessa visita, as consequencias de ordem politica e economica a que dará logar, o caracter empolgante do soberano [illegible] razão de sobra para que, unidos num só pensamento, todos os brasileiros se congreguem para tornar a mais agradavel possivel a estada de sua majestade entre nós. O rei Alberto chegará circumdado de uma grande aura de sympathias universaes, conquistadas pela retumbante entrada do seu nome nos dominios da historia, [illegible] E mesmo que assim não fosse, o simples facto de estar acolhido á nossa hospitalidade desde que pisou o convés do "São Paulo", honrando a nossa bandeira e confiante na nossa soberania, intima-nos a proporcionar-lhe as maiores gentilezas, de que é prodiga a alma nacional.

O soberano belga é o primeiro [illegible] que percorre o continente sul-americano. Cabe-nos a honra de ser o paiz que o recebe, situação que qualquer outro disputaria. Trata-se de um acontecimento diplomatico de alta relevancia, [illegible]

[illegible]

---

escrivão da collectoria das rendas federaes em Conceição do Arroyo no Rio Grande do Sul.

A escolha, já assentada, comquanto ainda não homologada, do sr. Corrêa de Brito para *leader* vem pôr em fóco a questão da liberdade ampla para a exportação do assucar. O sr. Corrêa de Brito é membro da bancada pernambucana e foi o autor, e o defensor em plenario, [illegible] emenda que obteve a solidariedade immediata de 79 deputados, o que constituia um elemento parlamentar de grande importancia para a victoria da causa.

Assim, a primeira illação a tirar da sua escolha para *leader* da maioria da Camara é a de que as idéas que elle advogou empolgaram a situação; e essa conjectura é tanto mais natural quanto, no curso das negociações politicas que precederam a escolha, esteve em fóco, ao lado do seu nome, o do sr. Ramiro Braga, outro campeão do assucar.

Não é, porém, exactamente esta a consequencia do desfecho da crise politica aberta com a renuncia do sr. Carlos de Campos.

[illegible]

Na Primeira Pagadoria do Thesouro Nacional serão pagas hoje as folhas do montepio da Viação, lettras A — H.

Navalhas Gillette Legitimas em estojo de couro e metal, grande sortimento. CASA HERMANNY. — Gonç. Dias, 54. (6336)

A entrega de carvão pela Allemanha

Berlim, 16 — Os jornaes noticiam que [illegible] Só as remessas da Alta Silesia para a Italia [illegible] pouco mais [illegible] Os primeiros [illegible] entregues em logar das 692 [illegible] essa differença [illegible] Alta Silesia e no Ruhr.

O MOMENTO POLITICO

O novo "leader" da maioria será o sr. Corrêa de Brito, de Pernambuco

Ainda hontem não houve sessão na Camara, porque a crise politica, provocada pelo projecto de emissão, não havia sido solucionada. O sr. Carlos de Campos, mantendo sua renuncia, fez com que tivessem inicio as combinações para a escolha do novo *leader* da maioria.

Essa escolha ficou á noite resolvida, com a indicação do sr. Corrêa de Brito, após conferencias no Cattete e consultas aos *leaders* de bancadas.

Até á tarde, nada se sabia de definitivo. E a crise foi sempre objecto da palestra de todos os grupos que se formaram no recinto da Camara.

O sr. Bueno Brandão, feita a declaração de que não havia numero para o inicio dos trabalhos, pouco se demorou em seu gabinete. Realizou duas ou tres conferencias com os *leaders* de bancadas e dirigiu-se para palacio, afim de conferenciar com o sr. Epitacio Pessoa, só regressando pouco antes de 5 horas da tarde.

Realizaram-se, então, em seu gabinete, algumas conferencias, uma das quaes, a mais demorada, foi com o sr. Andrade Bezerra, *leader* da bancada pernambucana.

Nada transpirou, a respeito, sendo de tudo que occorrera guardado o maximo sigillo pelos *leaders* que falaram ao presidente da Camara.

COMO FOI ESCOLHIDO O NOVO "LEADER"

Verificada como irrevogavel e definitiva a renuncia do sr. Carlos de Campos, o sr. Bueno Brandão, presidente da Camara, procurou tirar a média das opiniões dos diversos grupos politicos daquella casa do Congresso, com cujos representantes realizou, isoladamente, varias conferencias. Assim preparado, foi ao palacio do Cattete expôr ao presidente da Republica a situação parlamentar.

O sr. Epitacio Pessoa manifestou desejos de que o novo *leader* da maioria fosse o sr. Mello Franco. O sr. Bueno Brandão respondeu que a politica mineira já havia estudado essa hypothese e, precisamente porque a considerava provavel, estava na situação de poder declarar que ella, sem recusar a sua collaboração effectiva ao governo na Camara, entendia, entretanto, não lhe caber a posição deixada vaga pelo sr. Carlos de Campos, para não parecer que tivesse o proposito de enfeixar em suas mãos todos os encargos da direcção politica, visto como já possuia o vice-presidente da Republica, recentemente eleito, o presidente da Camara e dois ministros no governo. Além disso, a escolha dum mineiro produziria sobre a opinião o effeito de que a unica base da politica parlamentar do governo fosse o Estado de Minas Geraes.

O sr. Epitacio Pessoa acceitou as ponderações do presidente da Camara, sendo então por este suggeridos os nomes de alguns deputados, entre os quaes se achavam os dos srs. Ramiro Braga e Corrêa de Brito. Na vespera, o sr. Carlos de Campos, despedindo-se, lembrára ao sr. Epitacio Pessoa a escolha de um dos deputados da Parahyba, hypothese a que o presidente da Republica declarou que de modo nenhum daria o seu assentimento.

Nestas condições, o problema ficou collocado em torno das indicações formuladas pelo sr. Bueno Brandão, sendo mais geralmente acceito para novo *leader* da maioria da Camara o sr. Corrêa de Brito, da bancada pernambucana. Consultado pelo telegrapho, o sr. José Bezerra, governador de Pernambuco, concordou com a indicação, bem como o sr. Andrade Bezerra, *leader* da representação politica a que pertence o mesmo sr. Corrêa de Brito.

Na reunião dos *leaders* de bancada, a effectuar-se hoje ás 12 horas, será essa escolha ratificada.

O telegramma de convocação dos *leaders* foi assim redigido:

"Peço ao prezado collega a fineza de comparecer amanhã, 17 do corrente, ao meio dia, no edificio da Camara dos Deputados, gabinete do presidente, a uma reunião de *leaders* das bancadas, para o fim de tomar conhecimento de uma carta que ao presidente da Camara dirigiu o nosso distincto collega sr. Carlos de Campos, sobre assumpto de interesse politico-parlamentar. Agradecendo o vosso comparecimento, envio-vos saudações cordiaes.—*Bueno Brandão*, presidente da Camara".

A REUNIÃO DOS RIO-GRANDENSES

Reuniram-se hontem na Camara os deputados sul-rio-grandenses, para o fim de escolherem seu representante na reunião dos "leaders", dada a situação anomal-a em que se encontra a bancada de não ter um "leader", por que todos o são de si mesmo.

A reunião foi feita num recanto e não teve quem a presidisse. Commentaram os acontecimentos e accordaram que o sr. Octavio Rocha fosse o interprete do pensamento de seus collegas na reunião de hoje.

A PRESIDENCIA DA COMMISSÃO DE FINANÇAS

Ha forte trabalho para que o sr. Carlos Campos retire sua renuncia de presidente da commissão de finanças.

Nesse sentido o "leader" paulista foi procurado não apenas pelo sr. Alberto Maranhão, ex-presidente daquella commissão, mas por politicos de representação, entre elles os srs. Bueno Brandão e Mello Franco.

O fundamento da solicitação é o de que não se trata de funcção politica, mas de uma commissão technica, que deve permanecer alheia aos acontecimentos do recinto em casos politicos. Foram invocados precedentes, entre elles o da permanencia do sr. Francisco Veiga naquelle cargo, quando houve a grande crise politica de 1909.

Não deu ainda o sr. Carlos Campos resposta definitiva, sendo no emtanto opinião de alguns deputados paulistas que, á vista dos termos em que foi collocada a questão, não pode o sr. Carlos de Campos deixar de attender aos seus collegas.

Possivelmente hoje o caso terá solução na reunião ordinaria daquella commissão.

Dizia-se mais que, caso o sr. Carlos de Campos mantenha sua primitiva resolução, a commissão fará novo appello, para o fim de não ser s. ex. substituido naquelle posto.

O SR. CORRÊA DE BRITO NO CATTETE

O deputado Corrêa de Brito esteve hontem no palacio do Cattete, onde conferenciou com o presidente da Republica.

O deputado pernambucano conversou longamente com o presidente da Republica sobre a situação politica, tratando tambem dos interesses do assucar.

TELEGRAMMA AO SR. WASHINGTON LUIZ

S. Paulo, 16 — O sr. Washington Luiz, recebeu hoje o seguinte telegramma:

"Rio, 16 — A representação federal de S. Paulo no Senado e na Camara, pela unanimidade de seus membros, presentes á reunião de hontem, 15 do corrente, sciente da decisão de v. ex., de, em qualquer circumstancia, apoiar e sustentar as deliberações politicas que na mesma reunião fossem adoptadas, vem agradecer a v. ex. essa attitude reveladora da confiança depositada nos representantes de S. Paulo e ao mesmo tempo congratular-se com o Estado pela felicidade de ter na direcção de seus altos destinos um estadista que, defendendo com tanta elevação os altos interesses do nosso Estado, outra coisa não faz senão defender os da nação. Cordiaes saudações — Alfredo Ellis, Carlos de Campos, Raul Cardoso, Salles Junior, Carlos Garcia, Ferreira Braga, José Roberto, Cincinato Braga, Alberto Sarmento, Barros Penteado, Cesar Vergueiro, Marcolino Barreto, Prudente de Moraes Filho, Eloy Chaves, Veiga Miranda, Palmeira Ripper, José Lobo, João de Faria, Sampaio Vidal, Rodrigues Alves Filho, Manoel Villaboim, Arnolpho Azevedo e Pedro Costa."

O DIA NO SENADO

A casa homologa o que a mesa resolveu sobre a recepção do soberano belga

A sessão de hontem começou ás 2 horas da tarde.

Lida e approvada a acta dos trabalhos anteriores, passou-se ao expediente, que constou de um requerimento do engenheiro [illegible] Lacerda Franco pedindo privilegio para a construcção de uma estrada entre o kilometro 6 da Noroeste do Brasil até ao Alto Paraná; de um projecto do sr. Metello Junior, considerando de utilidade publica a Assistencia Militar, e dos pareceres da commissão de finanças, assignados ante-hontem e cuja summula já demos.

Após a leitura destes papeis, occupou a tribuna o sr. Irineu Machado, que voltou a tratar da recepção do rei dos belgas, apresentando e justificando a seguinte indicação:

"Indicamos que a mesa do Senado fique autorizada, para ser recebido officialmente o rei dos belgas, a convocar o Senado para esse fim, reunido em commissão geral, ou a entender-se com a mesa da Camara dos Deputados para a realização de uma reunião conjunta das duas casas do Congresso Nacional — Irineu Machado, Ribeiro de Brito, Jeronymo Monteiro, Raymundo de Miranda, Lopes Gonçalves."

O orador disse que, com os outros signatarios da indicação, desejava ver o Congresso representado officialmente nas festas em honra áquelle soberano, o que não aconteceria adoptado o alvitre da reunião do Monroe, onde, conforme o programma combinado, os senadores e deputados estariam em caracter particular.

Usando da palavra, o sr. Alfredo Ellis rebateu os argumentos do orador e aconselhou o Senado a que rejeitasse a indicação.

Da cadeira da presidencia, o sr. Antonio Azeredo fez o mesmo.

Posta votos a materia, em duas partes, a requerimento do sr. Irineu, votaram a favor da primeira seis senadores, e da segunda, apenas tres.

A indicação caiu, mantendo o Senado o que o sr. Azeredo combinára no Monroe, em conferencia com o presidente da Republica e o da Camara.

Votou-se grande parte da ordem do dia, de accordo com os pareceres das commissões.

Quando se discutiu o véto do prefeito á resolução do Conselho, que mandava construir um mercado livre no Campo Grande, o sr. Octacilio Camará combateu o parecer da commissão de constituição a respeito.

Falaram ainda os srs. Lopes Gonçalves e Metello Junior. Mas já não havia numero para votar o véto e o resto. Suspenderam-se, pois, os trabalhos.

AS COMMISSÕES

Estiveram reunidas as commissões de constituição e diplomacia e de legislação e justiça.

A primeira assignou pareceres favoraveis á reorganização do quadro de pharmaceuticos da Brigada Policial, á autorização para a abertura do credito de 40:616$000, destinado ao pagamento devido á Confederação Brasileira de Desportos e o véto do prefeito sobre a Escola Profissional Visconde de Cayrú.

A segunda, presidida pelo sr. Rego Monteiro, assignou parecer favoravel ás emendas da reforma eleitoral e á proposição que manda reverter no serviço activo da Armada o medico dr. Alvaro dos Santos Teixeira Imbussahy.

ODOL — O unico legitimo, da fabrica de Dresden, Allemanha. A' venda na CASA HERMANNY, em todas as boas perfumarias.

Apparelhos para jantar [illegible] riedade, com 61 peças. Casa [illegible] OUVIDOR, 71.

DE S. PAULO

Um grande emprestimo

S. Paulo, 16 — Ainda esta semana, a Camara dos Deputados fará subir ao Senado o projecto que autoriza o governo a realizar um emprestimo dentro ou fóra do paiz, para resgate da divida fluctuante e unificação ou conversão da divida fundada interna e externa.

Thermometros Casella [illegible] CASA HERMANNY. Gonç. Dias [illegible]

VARIOS TELEGRAMMAS

A conferencia dos paizes da America Central

Washington, 16 — Estamos informados de que a annunciada conferencia dos paizes da America Central, para a qual a Republica de Salvador havia convidado as outras Republicas centristas, e que se devia inaugurar hoje — data anniversaria da emancipação politica da America Central — foi adiada por tempo indeterminado.

Consta que o adiamento foi suggerido pela Guatemala, afim de que o programma da conferencia seja devolvido ao Departamento de Justiça da America Central, para um exame mais detido e uma possivel revisão.

Nenhuma indicação existe ainda quanto á data e ao logar onde se realizará a conferencia.

O Conselho Executivo da Liga das Nações

Paris, 16 — O Conselho Executivo da Liga das Nações reunir-se-á nesta capital no dia 18 do corrente, sob a presidencia do sr. Leon Bourgeois. Será essa a nona sessão realizada pelo referido conselho.

Na ordem do dia da proxima reunião figuram como principaes as seguintes questões: relatorio da commissão da bacia do Sarre; escolha da cidade de Genebra para séde da Liga das Nações; relatorio dos juristas sobre as ilhas Aaland; questão polaca-lithuaniana.

Os planos dos bolshevikis no Japão

Tokio, 16 — Os planos concretos para a implantação do bolchevismo em todo o mundo já estão organizados e agentes do governo de Moscou em breve serão mandados á America do Norte, Japão, China e outros paizes da Asia para iniciarem a campanha, segundo um telegramma semi-official aqui recebido hoje.

Os planos, segundo o mesmo despacho, incluem a uma offensiva, contra a Allemanha, por parte da propaganda vermelha e o telegramma accrescenta que já se acham em trabalho activo, na Inglaterra e na França, varios agentes.

O litigio entre a Polonia e a Lithuania

Londres, 16 — Consta em circulos bem informados que a Polonia e a Lithuania accertaram de submetter o seu litigio a arbitramento da Sociedade das Nações.

A recepção dos soberanos belgas em S. Paulo

S. Paulo, 16 — O presidente do Estado sanccionou a resolução legislativa autorizando o governo a abrir os creditos que forem necessarios para as festas de recepção aos soberanos belgas.

Machinas para Lavoura as de mais proveito e economia — Na Fundição Indigena. (6845)

DE PORTUGAL

O delegado na Conferencia de Bruxellas — Outras informações

Lisboa, 16 — O dr. Innocencio Camacho, ministro das Finanças, partiu hontem para Bruxellas, afim de tomar parte, como delegado de Portugal na Conferencia Internacional que se vae realizar naquella capital no proximo dia 24 do corrente, fazendo parte da commissão Inter-Alliada de Reparações.

Ficará dirigindo a pasta das Finanças na ausencia do dr. Innocencio Camacho, o dr. Antonio Granjo, chefe do Gabinete.

Tambem partiu com destino a Londres, onde vae conferenciar com o sr. Gurzen, chefe da Chancellaria Britannica, sobre varias questões que se prendem com a pasta que dirige, o sr. Mello Barreto, ministro dos Estrangeiros. Ambos tiveram uma concorrida despedida.

Lisboa, 16 — O ex-official do exercito portuguez e o ex-official do exercito austriaco, d. João de Almeida e sua esposa, d. Constança Telles da Gama, que estavam já ha algum tempo em Villa Verde, nas proximidades de Braga, por motivos de saude, deram por terminado o seu repouso e annunciaram a sua partida, que se effectuou hontem, tendo o antigo monarchico e sua senhora seguido para a Hespanha.

Lisboa, 16 — Segundo se affirma em rodas bem informadas, um grupo de financeiros, composto de conhecidos patriotas, offereceu-se ao governo para tomar uma grande quantidade de bilhetes do Thesouro, facilitando-lhe por esta forma os meios de solver os compromissos inadiaveis.

Doze mil bolshevikis chegam a Parchim

Berlim, 16 — Telegrapham de Parchim, no Mecklemburgo, ao "Lokal Anzeiger":

"Chegam aqui, procedentes de Arys, doze mil bolchevistas, entre os quaes muitos officiaes acompanhados das mulheres e filhos, cincoenta enfermeiras e alguns prisioneiros allemães repatriados."

Um pedido do governo belga á Allemanha

Berlim, 16 — O governo belga pediu ao Ministerio dos Correios da Allemanha a restituição do material empregado na rêde central telephonica, que acaba de ser construida em Berlim e já servia a cerca de quatro mil assignantes.

O pedido de restituição se baseia no facto de que o material utilisado pelos allemães para essa nova rêde é o que foi requisitado á Belgica durante a guerra.

Construcção de uma estrada de ferro em S. Paulo

São Paulo, 16 — Reuniram-se as commissões de obras e finanças do Senado, sendo apresentado o parecer favoravel ao projecto da Camara, que autoriza o governo do Estado a conceder aos engenheiros Antonio Rodrigues Alves e Carlos Martins Houck a construcção de uma estrada de ferro do porto de S. Sebastião a S. Bento do Sapucahy, passando por S. José dos Campos.

Por motivos de ordem technica e juridica, as mesmas commissões impugnaram a construcção do ramal de S. José dos Campos a Campinas.

Os socialistas majoritarios allemães

Berlim, 16 — A proposito dos boatos que correm de que os socialistas majoritarios cogitam de voltar para o governo, o senhor Scheidemann declarou que o partido pleiteia a absoluta nacionalização das minas e não poderia portanto em caso nenhum governar com o partido d[illegible]nes.

O Congresso Internacional da Imprensa

Bruxellas, 16 — O Congresso Internacional da Imprensa periodica acaba de votar uma moção a favor da reorganização dos trabalhos de imprensa.

A séde da Federação continuará em Bruxellas.

Quanto aos representantes das potencias centraes, foi resolvido que só serão admittidos a fazer parte da Federação depois que essas potencias tiverem sido acceitas como membros da Liga das Nações.

A explosão de hontem em Nova York

Nova York, 16 — O [illegible] de policia Lahey que dirige as investigações em torno da explosão do banco Morgan, declarou esta tarde que conseguira indicios de que o estampido fôra causado por uma grande bomba, carregada de trinitrotoluol e reforçada com laminas de ferro.

Acredita-se que os prejuizos causados pela explosão [illegible] um milhão de dollars. [illegible] muitos edificios da Wall Street tiveram suas fachadas [illegible] ficadas e a grande [illegible] do banco Morgan desabou.

O numero de victimas dos ultimos terremotos na Italia

Roma, 16 — Foram [illegible] officialmente 174 mortes [illegible] de terra verificado na [illegible] co habitada de Massa [illegible] localidades attingidas são de minima importancia e tambem o numero de feridos foi diminuto.

A vida normal nessas cidades já está restabelecida e em toda a parte os acampamentos e [illegible] barracas substituem [illegible] casas que foram destruidas.

Tesouras [illegible] mas, CASA HERMANNY. [illegible]

O REGOSIJO PELA VISTA DO REI SERA' AUGMENTADO COM O USO do Afamado Anatomico Calçado ATLAS

R. DA URUGUAYANA, 84

BOATOS TERRORISTAS

—:—

AS SEVERAS PROVIDENCIAS TOMADAS PELA POLICIA

Os attentados á dynamite tão frequentes nestes ultimos dias e os boatos terroristas que têm circulado sobre agitações operarias por occasião da chegada dos reis da Belgica, obrigaram a policia a uma providencia severa e que já vem sendo executada.

Assim é que por determinação do chefe de policia todos os individuos conhecidos como arruaceiros já foram presos e removidos para a Casa de Detenção, de onde só sairão quando do regresso dos reis.

Ainda hontem foram presos diversos anarchistas conhecidos. O dr. Nascimento Silva, 3º delegado auxiliar é de parecer que nada de anormal occorrerá.

O sr. Geminiano da Franca determinou rigorosa promptidão nas delegacias, devendo os respectivos delegados correrem todas as manhãs os seus districtos.

A Brigada Policial tem um contingente á disposição da autoridade civil.

Baratos e muito saborosos são os queijos Borboleta. (H 10439)

V. Ex.ª é ECONOMICA? Procure ver os SALDOS DOS ARMAZENS BRAZIL Assembléa 104 Gonçalves Dias 6 12051

XAVIER MARQUES SERA' RECEBIDO HOJE, A' NOITE, NA ACADEMIA DE LETRAS

Algumas notas sobre o romancista dos "Praieiros" e o critico da "Vida de Castro Alves"

Estudar a personalidade literaria de Xavier Marques é estudar, nas suas modernas tendencias, o proprio romance regional brasileiro, de que elle é, no momento, senão a maior gloria, pelo menos o mais legitimo e o mais lidimamente puro representativo.

"O Sargento Pedro", sua obra capital, premiada pela Academia de Letras, que hoje o recebe no seu seio, ahi está como um verdadeiro monumento, que não só attesta o honesto labor e a grande capacidade de Xavier, como tambem honra a nossa bibliotheca romantica, que elle tanto tem enriquecido e que lhe deve, nestes ultimos annos, não pequena contribuição, na novella e no conto, sobretudo.

Razão de sobra, pois, temos nós para dizer que elle é, apezar da sua modestia, a figura que com maior perfeição encarna, neste instante, o escriptor de costumes, no Brasil, de tal modo soube interpretar os sentimentos do nosso povo e traduzir, numa linguagem simples, ao sabor da nossa gente, os ideaes, as revoltas, as torturas, as expansões de alegria, os jubilos, as melancolias, tão proprias da nossa raça, herdeira do scepticismo, da saudade, da nostalgia, do drama intimo de tres outras raças, cheias de tristeza, uma que nos deu o fado, languido e commovente, outra que nos deu o samba monotono e a terceira que nos deu as dansas funebres, ao som das musicas terrivelmente guerreiras e em torno de fogueiras tragicas, de que ainda são vestigios, no norte, o *congo* cearense, o *bumba meu boi* parahybano e o *boi bumbá*, da Amazonia e, no sul, o jongo, o cateretê, que tão bem conhecem os perlustradores dos sertões.

Ha nos seus typos femininos muito da suavidade, da doçura, da alma plena de meiguice da mulher brasileira, cujas virtudes elle exalta com o encantamento dos bons e a serenidade dos que só vêm, no mundo, os aspectos de belleza, de virtude, de perfeição moral. Porque Xavier, muito embora revele nos seus romances uma observação poderosa, a que não escapam os menores detalhes da vida quotidiana, é, no fundo, um sentimental, um amoroso, que não sabe esconder a sua infinita piedade e a sua sincera complacencia pelas miserias humanas.

O vicio, antes de merecer-lhe o anathema da maldição, ouve-lhe a voz do sabio, ensinando o Bem e pregando a Virtude, voz meiga que é uma lição, um exemplo, e que só sabe perdoar.

O romance historico já nos tempos que correm, de vertigem, de trabalho, de analyse immediata, relegado a um desprezo que classicismos de merecido, teve nelle, no Mestre, um cultor cuja obra vale por uma biblia maravilhosa de amor e de veneração pelo passado.

Quem ainda não leu as paginas magnificas em que Xavier nos conta a luta gloriosa pela independencia, na Bahia, — paginas por onde perpassa, como num sopro epico, o heroismo do sargento Pedro, symbolo da dedicação, da bravura, do denodo dos naturaes da terra?

Quem ainda não sentiu, com Xavier, a bondade innata do brasileiro, chorando com Joel o seu amor por Yanna, tão linda e tão pura, que o destino quiz arrebatar das suas mãos, levando-a para muito longe?

Nos *Praieiros*, cremos nós, com licença da critica, é que o literato bahiano melhor se revela, na plenitude maxima do seu colorido, da sua imaginação e da sua candida esthesia.

Ha ali o mesmo fio d'agua tranquillo, fio crystalino, a reflectir um céu azul, que vemos na memoria á leitura de Saint Piere, e de Taunay, de quem Xavier muito se assemelha, no estylo, na alma e na doçura.

Dentro de um programma restricto, que outra cousa não póde ser o "canon" regionalista, o escriptor conseguiu elevar-se, fixando em obras duradouras aspectos da nossa natureza, da nossa gente, dos nossos costumes e tradicções.

A vida dos pescadores, dos humildes, dos que têm apenas por fortuna um barco e o mar, elle a cantou e a enalteceu na sua linguagem simples e desataviada de poeta de prosa enamorado de sua terra e do seu povo.

Estreando nas letras em 1884, com "Os Insulares", livro de versos que Valentim Magalhães prefaciou, Xavier, viu logo, com a consciencia que foi sempre o apanagio da sua carreira, o errado passo que dera publicando um volume de mãos versos. Veiu, então, para encobrir essa pequenina falta, de que mais tarde elle nos deu noticia no seu delicioso "Poeta mallogrado", reminiscencias da juventude, a sua primeira tentativa em prosa — "Uma familia bahiana", contos.

Em 1897, "Boto & Comp.", romance de costumes, ha pouco tempo refundido com o titulo de "O Feiticeiro" e publicado, em folhetim,

Xavier Marques

no "O Democrata", de S. Salvador, consagrava o artista e o homem, dando-lhe a fama merecida. No anno seguinte "Holocausto" e, após, "Yanna e Joel" confirmavam a sua reputação grangeando-lhe enorme popularidade, principalmente no norte do paiz. Vem dahi o seu periodo aureo, com o "Pindorama", romance da época do descobrimento, premiado pela commissão do 4º Centenario do Brasil; "Maria" "Rosa" e "O Arpoador", novellas; "O Sargento Pedro" a que já nos referimos e que é tido como a sua primeira obra; "A Boa Madrasta", romance, e "A cidade encantada", contos, publicados recentemente. O seu labor, porém, não se limita a esses dois generos de literatura, em que elle só tem, modernamente, a competir com o seu grande merito um Rodolpho Theophilo no norte e um Virgilio Varzea no sul, ambos todavia mais cheios de vicios e menos proaidos de imaginação: Xavier Marques é tambem um critico, e um grande critico.

A sua "Vida de Castro Alves" é, até agora, o melhor trabalho de documentação que já se escreveu sobre o rhapsodo excelso, e "A arte de escrever — Theoria do estylo" o livro mais completo, sobre o assumpto, dado á luz por um literato brasileiro. Temos ainda a citar as "plaquettes" sobre Mello Moraes Filho e Farias Brito, nas quaes elle nos apparece o estudioso que é.

Jornalista e politico, dirige ha varios annos "O Democrata", da Bahia, collaborando tambem em varias e importantes folhas do paiz e occupando desde 1912, uma cadeira na Camara do seu Estado.

São essas as linhas geraes da interessante personalidade do escriptor illustre, que hoje toma posse, na Academia de Letras, da cadeira de Manoel de Almeida, em substituição a Inglez de Souza.

Xavier Marques, cuja recepção está marcada para ás 9 horas da noite, será recebido por Goulart de Andrade, tendo sido convidado para assistir á cerimonia o presidente da Republica.

Fundador da Academia Bahiana, o romancista dos "Praieiros" é tambem correspondente das Academias do Piauhy e do Amazonas e foi eleito, sem competidor, em 24 de julho do anno passado.

Ha dezesete annos, em 1903, concorreu á vaga de Valentim Magalhães, juntamente com Euclydes, Domingos Olympio e Gurgel do Amaral.

Apezar de derrotado, obteve um voto honrosissimo: o de Machado de Assis, que tinha pelo seu talento uma profunda admiração.

Esse facto é sufficiente para attestar o merito do "conteur", critico e novellista, que hoje entra para o cenaculo da praia da Lapa.

Liquidação de Calçado
ESPANTOSO!!!
Calçados finos para homem, a 23$000; para senhoras, a 16$500 e para creanças, a 8$000. Vinde, e certificae-vos da verdade.
RUA 7 DE SETEMBRO, 176 (H. 23094)

A recepção do principe Aimone, em S. Paulo

S. Paulo, 16 — Está publicado o programma official das festas ao principe Aimone, commandante Capon, officiaes e marinheiros do couraçado "Roma".

Os marinheiros chegarão no proximo sabbado, ás 2 horas da tarde. O principe e a officialidade chegarão no domingo. Os festejos durarão uma semana. O principe e varios officiaes serão hospedados no palacete do sr. Martinelli, sito á avenida Paulista, e o commandante Capon e outros officiaes, no palacete do sr. Tomasselli. Em caracter particular, diversos officiaes do "Roma" estiveram percorrendo os arrabaldes desta cidade. Hoje, visitaram o Instituto de Butantan. Esses officiaes foram hontem banqueteados no Automovel Club, pelo sr. João Baptista Cardoso, representante da Casa Martinelli.

GUARDA-MOVEIS
(Sob patrocinio do industrial Leandro Martins). — Chamados: Ourives n. 41. Tel. Norte, 1.300. (11760)

Sul 2010, ARMAZEM COLOMBO. (8540)

NO TRIBUNAL DO JURY

—:—

Condemnado a 20 annos e 15 dias de prisão

O Tribunal do Jury condemnou hontem á pena de 20 annos e 15 dias de prisão, o réo João Baptista dos Santos, que, em 27 de julho do anno passado, tentou matar, na n. 13 da rua Pinto Sayão, sua esposa, d. Leonor da Silva Santos, contra a qual disparou tres tiros, dos quaes um foi ferir o menor Anarolino Francisco da Silva.

A defesa protestou por novo julgamento.

Uma senhora elegante passadora de notas falsas

—:—

A policia desconhece que o segredo é a alma de todos os negocios

Chegou ao conhecimento das autoridades do 1º districto um caso curiosissimo que attesta de maneira positiva que a imaginação feminina geralmente consagra a divagações delicadas, póde tambem architectar projectos ardilosos, tendentes a prejudicar principalmente o outro sexo.

O caso é o seguinte: Uma senhora de apparencia distincta, trajando com apuro, elegante, vinha impunemente praticando o rendoso *sport* de introduzir, por um processo estudado com esmero e de resultados seguros, notas falsas, de 500$, na circulação.

O plano era posto em pratica deste modo: manifestando sempre muita pressa, a falar num trem que estava a partir dentro em pouco e que não podia ser perdido, consultando o relogio-pulseira, de ouro macisso, que trazia sobre o cano da luva de pellica, e a creatura *chic*, quando o movimento commercial era mais intenso, saltava do seu confortavel e luxuoso *landaulet* á porta de um estabelecimento importante e dirigindo-se a um dos empregados, fazia a encommenda de objectos de uso caseiro — uma chaleira de aluminium, uma cafeteira nickelada, qualquer coisa, emfim, que estivesse ao alcance rapido do caixeiro, que não exigisse demora. Pedindo urgencia, cheia de calculada impaciencia, depois de attendida, tirava ella da custosa bolsa, entre outras de egual valor, uma cedula falsa de 500$, recebia o embrulho e o troco, sem conferir, e encaminhava-se ligeiramente para a porta, tomando de novo o seu luxuoso automovel, que, fonfonando, partia célere, rodando suavemente no asphalto da Avenida.

No dia seguinte repetia-se o lucrativo facto, já em ponto differente, mas sempre na circumscripção policial do dr. Edgard Jordão.

Ha dias a apressada senhora de maneiras distinctas entrou na casa importadora do sr. Alberto de Almeida, sita na Avenida Central, esquina da rua Buenos Aires.

Entrou e poz em execução o rendoso processo. Comprou varios objectos, que não importaram em quarenta mil réis, e deu em pagamento uma de suas cedulas de 500$000.

O caixeiro desconfiou, mas acovardou-se deante da figura severa da freguesa elegante e fez o pagamento, entregando-lhe o troco. Ella tomou o auto e partiu. Então, o empregado, timido, transmittiu o seu receio ao caixa, que parecia falsa aquella linda nota com que a senhora do auto pagára a sua conta de quarenta mil réis. O caixa abriu, nervoso a gaveta e verificou. A nota era, de facto, falsa, feita mesmo sem cuidado, de industria italiana. E o facto foi logo communicado ao chefe da firma, que sem perda de tempo procurou a policia do 1º districto.

O delegado ouviu-o attentamente, examinou a nota, que andou em mãos dos outros funccionarios da delegacia e prometteu agir, pois a queixa coincidia com outras, que já recebera e elle tinha esperanças de apanhar na rêde a astuciosa mulherzinha.

O negociante lesado desceu as escadas da delegacia da rua do Carmo e o delegado começou a agir, dando aos investigadores que alli servem instrucções. São providencias, porém, de cujo resultado pouco ha a confiar, pois, devido ao esquecimento de uma formalidade que é a alma de todos os negocios, a reportagem bisbilhoteira, que ali trabalha, teve conhecimento de tudo e divulgou em letra de fórma as artes da senhora distincta que faz rodar pelo asphalto da Avenida os pneumaticos do seu automovel de luxo.

MOVEIS ARTISTICOS
LE MOBILIER
31 — Rua Chile — 31 (11959)

PROCURANDO TORNAR A VIDA MENOS DIFFICIL

—:—

Um decreto assignado hontem pelo prefeito

O prefeito sanccionou hontem o decreto legislativo que isenta do imposto de licença e demais emolumentos os armazens e depositos de generos alimenticios que forem estabelecidos pelas cooperativas de consumo já existentes e pelas que forem fundadas por associações de classe e syndicatos profissionaes.

Tambem ficarão isentos do imposto predial os immoveis de propriedade das associações de classe e dos syndicatos para funccionamento das cooperativas de consumo.

XAROPE QUEIROZ
Cura a tosse — Evita a tisica (6111)

O regulamento da Universidade do Rio de Janeiro

Na sala de sessões do Conselho Superior do Ensino reunem-se hoje, ás 3 horas da tarde, os drs. Aloysio de Castro, Agostinho dos Reis e conde de Affonso Celso, directores, respectivamente, da Faculdade de Medicina, Escola Polytechnica e Faculdade de Direito desta capital.

Essa reunião foi marcada para o fim de ser elaborado o regulamento da Universidade do Rio de Janeiro e será presidida pelo seu futuro reitor, o barão de Ramiz Galvão.

O ANNIVERSARIO DO DR. PAULO DE FRONTIN

Passa hoje a data anniversaria do dr. Paulo de Frontin, chefe da Alliança Republicana e deputado federal.

Para commemorar a data, a Associação de Auxilios Mutuos da E. F. Central do Brasil realiza hoje a sua sessão solemne, ás 7 1/2 horas da noite, afim de fazer entrega do "Premio Conde de Frontin", instituido pelo associado bemfeitor, coronel Bernardo Gomes.

Esse premio coube, por sorteio, ao menor pensionista, orphão de pae e mãe, Frederico do Egypto Rosa.

—:—

O conselho director do Club de Engenharia em sessão de hontem, votou a seguinte moção, assignada por todos os membros do conselho presentes á sessão e muitos outros socios que tambem compareceram: "O Club de Engenharia [illegible] os seus mais sinceros votos, desejando que a data natalicia do seu preclaro presidente, dr. Paulo de Frontin, amanhã, transcorra, como sóe acontecer, com a maior tranquillidade e a mais legitima alegria no seu honrado e felicissimo lar, sempre cercado da sympathia, do respeito e da admiração geraes, que são o justo premio da suprema intelligencia, do vasto saber e da inexcedivel bondade do benemerito cidadão, verdadeiro modelo das mais aprimoradas virtudes publicas e privadas."

"CHARUTOS DE HAVANA"
IMPORTAÇÃO DIRECTA
* LOPES SÁ & C. *
R. Santo Antonio, 5|9. (4502)

UMA HOMENAGEM A' BELGICA E AO SEU REI

Dois numeros brilhantes da "Revista da Semana" e de "Eu sei tudo"

Ainda se não dissipou a maravilhosa surpresa do sumptuoso numero que o grande magazine "Eu sei tudo" dedicou á Belgica e cuja tiragem embora consideravelmente augmentada, se acha quasi esgotada, e já a "Revista da Semana" annuncia um numero especial em homenagem aos reaes hospedes do Brasil, que será literaria e artisticamente um inexcedivel primor de confecção.

O numero á venda de "Eu sei tudo" constitue uma completa monographia sobre a Belgica e o seu Rei e representa pela sua belleza um attestado de honra para as artes graphicas nacionaes. E' um numero que todos quererão adquirir e guardar. O numero especial da "Revista da Semana" [illegible] em copiosa reportagem photographica, os aspectos mais representativos da historia, da arte e da literatura belga. O leitor apreciará nesse numero brilhantissimo um victorioso esforço no sentido de [illegible] a imprensa illustrada nacional nas homenagens tributadas aos Soberanos da Belgica. (12053)

NO CLUB MILITAR

O saneamento e o Exercito

Realizou-se hontem, á noite, no Club Militar, a conferencia do dr. Belisario Penna, sobre o Saneamento no Exercito.

O conferencista estudou com grande proficiencia o problema, abordando-o por faces curiosissimas, aventando as medidas prophylaticas a serem postas em pratica afim de solucional-o.

As ultimas palavras do orador foram coroadas de uma prolongada salva de palmas.

A palestra do dr. Belisario Penna causou a melhor impressão no numeroso e seleccionado auditorio.

Banhos de mar
Recommendamos ás pessoas que estão em uso de banhos, que usem o "VANADIOL". O Melhor e unico fortificante de acção rapida e efficaz. Auxilia a nutrição, restaura as forças, engorda os magros, augmenta os globulos de sangue aos anemicos, desenvolve ás creanças magrinhas, regulariza o systema nervoso aos velhos enfraquecidos, e dá saúde e vigor aos convalescentes.
NAS PHARMACIAS E DROGARIAS. (8310)

NOVOS MOLDES...

Arreiamentos não regulamentares

O ministro da Guerra permittiu que os officiaes que cursam a Escola de Aperfeiçoamento adquiram para o seu uso arreiamento modelo "Saumur", mediante indemnização, por desconto, mensaes, em seus vencimentos, á Intendencia da Guerra.

Fabrica de molduras
Rua 7 de Setembro 203
Molduras de estylo, alta novidade. (10743)

UM NOVO QUARTEL EM S. JOÃO D'EL-REY

O Ministerio da Guerra adquiriu por 85:000$000, pagos em apolices, o predio denominado do Gymnasio S. Francisco e respectivo terreno, situados em S. João d'El-Rey, Minas, o qual é destinado a um quartel.

NEO SALVARSAN (914)
Legitimo allemão, em todas as dosagens. Alves Kastrup & C.ª, Rua Alfandega, 163. (8341)

MAIS DOS ADDIDOS DESLIGADOS DA DESPESA PUBLICA

O ministro da Fazenda, por acto de hontem, resolveu desligar da despesa os serventuarios da Directoria da Despesa Publica onde servem addidos a partir do corrente mez, aquelles serventuarios da Alfandega desta capital, Claudio Coelho, auxiliar de escripta e Leandro Costa Junior, dactylographo.

Esses funccionarios trabalham no proprio daquelle departamento do Thesouro Nacional.

Dentes artificiaes
Adaptação perfeita pelo especialista DR. AGNELLO CERQUEIRA. Av. Rio Branco, 173. Das 8 ás 5. (H 24032)

O CONCURSO PARA AUXILIARES ACADEMICOS DA ASSISTENCIA

Iniciaram-se hontem, no Posto Central de Assistencia Publica, as provas do concurso para auxiliares academicos da Assistencia Municipal.

Foi sorteado o seguinte ponto, sob n. 11:

Medicina — Estudo clinico dos choques; suas diversas causas, diagnostico differencial e tratamento. Cirurgia — Suturas: cutaneas, de epiploons, intestinaes, musculares, de tendões, de nervos e vasculares.

A mesa examinadora foi constituida pelos drs. Adalberto Ferreira [illegible] Magalhães, Tereza Vianna, Gustavo Guimarães, Lafayette de Souza e Monteiro Antran.

O dr. Luiz Barbosa, director de Hygiene, esteve no posto assistindo a parte da prova escripta.

Examinem os magnificos SALDOS de Fim de Estação que
A' PAULICÉA
está vendendo por preços baratissimos.
Os melhores sortimentos em SEDAS, Tecidos Finos, Roupas Brancas, Vestuarios para creanças e Roupas de Cama e Mesa. pelos preços mais modicos da cidade.
Largo de S. Francisco 2 (Junto aos Fenianos) (12047)

DA AMEAÇA A' EXECUÇÃO

Um dos socios da perfumaria Kanitz ferido a tiros de revólver

EM TORNO DE UMA VELHA QUESTÃO JUDICIARIA

Em torno do invento de uma saboneteira moveu-se, ha pouco tempo, no nosso foro, provocado das partes contendoras polemicas [illegible] que os advogados discutiam a seu modo, uma questão cujo ganho de causa [illegible] Kanitz [illegible] a scena desenrolada na rua Sete de Setembro, e foi tão rapida, que os empregados da perfumaria Kanitz não puderam evital-a, conseguindo apenas prender o homem que se metteu pela loja a dentro, a disparar a carga do revolver que empunhava.

A tentativa de morte, occorrida precisamente ás 6.45 da tarde, minutos antes de fechar o estabelecimento, onde varias senhoras se sortiam de perfumarias diversas fez acudir ao local muita gente, paralysando mesmo o trafego de vehiculos ali.

[illegible]

O que diz o criminoso

[illegible]

Uma questão judicial

[illegible]

No auto de flagrante

[illegible]

O que diz o sr. Julio Kanitz

[illegible]

[illegible] Carlos Gomes Pereira Junior é natural do Rio Grande do Sul.

EM BUSCA DE MEDIDAS QUE MELHOREM A SITUAÇÃO DA PRAÇA

—:—

O que se passou, hontem, na Associação Commercial

Realizou-se hontem, á tarde, a sessão ordinaria da Associação Commercial.

Lida uma carta do sr. Affonso Viseu, agradecendo as demonstrações de estima que lhe foram dispensadas por occasião do regresso de Cambuquira, o sr. Herbert Moses apresentou uma moção sobre o processo do Codigo Civil e Commercial, justificando uma proposta para que o funccionamento da respectiva elaboração seja levado a termo no mais curto praso.

O sr. Miranda Jordão tratou das difficuldades monetarias da praça e dos meios de removel-a com a creação de "um banco dos bancos". Analizou as declarações de um banqueiro norte-americano, lidas na ultima sessão, e mostrou no decorrer do seu discurso que as principaes idéas esboçadas pelo banqueiro em questão tinham sido aproveitadas pela commissão de reforma de estatutos do Banco do Brasil, e diz textualmente:

"Nos Estados Unidos existia a pluraridade bancaria e apezar della, foi necessario crear um apparelho de expansão do numerario que, nos seis annos incompletos de existencia, só elle creou, a mais uma circulação de 1.120.000 dollars ou mais de 6 milhões de contos; foi necessario installar 12 bancos espalhados em diversas regiões, mas subordinados a uma direcção superior, de modo a fazel-o funccionar como opera o Grande Banco de França e da Inglaterra. Nós aqui queremos manter uma igidez de circulação contra todos os principios economicos, fechamos os olhos ao que se tem passado em todos os paizes em que ella é variavel, mas sempre crescente com o desenvolvimento das riquezas, não só nos paizes de mais cultura dos egualmente civilizados como o nosso e até naquelles em que a civilização é ainda bem precaria, para não dizer rudimentar.

Oppomo-nos por principio, a qualquer installação nova todas ás vezes que ella não póde ser estabelecida entre nós, desde logo, sem encontrar-se revestida de uma perfeição, que só póde ser conquistada paulatinamente e ainda agora quando se trata de resolver uma crise, que está empobrecendo o paiz, conforme os dados já tantas vezes aqui patenteados ha quasi tres mezes, que está determinando prejuizos colossaes á classe productora em suas diversas manifestações, ainda ha quem impatrioticamente conteste a necessidade de uma medida de emergencia, como é a emissão, seja porque moldes vier a ser decretada e com a maior urgencia.

Amparo, defesa nunca quiz dizer compressão e a prova está em que tendo-se falado na ultima sextafeira na praça e nos jornaes em abrir a valvula da exportação do assucar, já no sabbado o cambio apresentava melhor tendencia, unicamente porque havia sido offerecido aos bancos um vulto de cambiaes dessa origem."

Falou depois o sr. D. Tavares. Disse que chegando cedo á séde da Associação encontrou diversos collegas e commerciantes, que commentavam preoccupados, a situação financeira difficil pelas muitas aperturas de casas normalmente bastante folgadas. Pareceu-lhe ver desanimo nas opiniões expedidas por esses seus collegas. O momento não é desesperador. Mas merece serios cuidados. E' natural, que não estejam tranquillos os espiritos previdentes. Concordando em principio, com essas apprehensões divergiu quanto ás consequencias, por estar convencido de que os poderes publicos têm tanto interesse quanto o commercio de ver a praça e a producção amparadas.

Não tem a menor duvida de que não tardarão as providencias officiaes. Está á frente do governo um homem, cuja cultura, patriotismo e desejo de bem servir o seu paiz são notorios e são garantias de que as classes productoras e trabalhadoras serão attendidas.

O governo, que conhece a situação do commercio, não ficará de braços cruzados. Está certo de que dentro de breve tempo medidas capazes serão postas em pratica.

O debate se generalizou, sendo pelo orador, pelo sr. Miranda Jordão e a presidencia, defendida a idéa, que todos approvaram, de permanecer vigilante junto ao governo a commissão encarregada do assumpto e de fazer a mesma o possivel por obter a creação da carteira de redescontos, consignada em lei de dezembro de 1918, emquanto não fôr executado o plano da transformação do Banco do Brasil.

CHEGADA DE SS. MM. OS REIS DOS BELGAS

Na séde da Associação B. dos Empregados do Lloyd Brasileiro á Praça Servulo Dourado, acham-se á venda os bilhetes de ingresso para o paquete POCONÉ, que a mesma Associação faz sair barra fóra, ao encontro do couraçado S. PAULO. O embarque será effectuado no armazem 12 do C. do Porto. (H24.316)

A Constituição fluminense vae ser reformada

Em sessão de hontem, a Assembléa Fluminense, approvou por 30 votos o parecer da Commissão de Constituição e Justiça referente á reforma da Constituição do Estado do Rio.

Apóz a approvação do parecer, foi o mesmo á referida Commissão, afim de ser elaborado o projecto, que será feito de accordo com as representações da unanimidade das camaras municipaes.

OS REIS DA BELGICA
luxuoso volume com a biographia do rei Alberto e de sua esposa, prosas e poesias que sobre elles escreveram homens de letras celebres de varios paizes, e artisticas illustrações. Edição do Annuario do Brasil (Almanak Laemmert). Avenida Rio Branco, 131, 1º. (12043)

MIGUEL BRAGA — Callista. Quitanda, 29. sob., esq. Ouv. Tel. N. 5502. (4888)

DATAS HISTORICAS

—

A adhesão de Sergipe á independencia

Aracajú, 14 (Retardado) — Foi votado em primeiro discussão na Assembléa Legislativa, o projecto que autorizou o governo a dispender até á quantia de réis 150:000$000 com a celebração do centenario da adhesão de Sergipe á independencia nacional.

Tuberculose, bronchite asthmatica e hemoptyses. Elixir de Mastruço (10000)

Amanhã.
50 contos
A vossa sorte está no
Centro Loterico
Rua Sachet, 4

Uma colonia cooperativa de pescadores

S. Pedro d'Aldêa (Estado do Rio) 16 — Foi organizada a colonia cooperativa de pescadores, sendo acclamada a seguinte directoria: Lima Guimarães, presidente; Samuel Sampaio, thesoureiro; Francisco Paes, secretario; e Toribio Fonseca, capataz.

500 CONTOS - NATAL - 500 CONTOS
AO MONOPOLIO DA FELICIDADE
Participamos aos nossos amigos e freguezes, que já se acham expostos á venda os bilhetes para a grande LOTERIA DO NATAL, 500 CONTOS, a extrair-se em 18 de Dezembro, e convidamos a [illegible], pois vossa sorte está em nossa feliz casa.
14 -- RUA SACHET -- 14 (12045)

O Meyer vae ter uma Maternidade

O prefeito sanccionou hontem a resolução do Conselho Municipal que o autoriza a entrar em accôrdo com o Pró-Matre, para o fim de installar nos suburbios uma maternidade destinada a soccorrer as parturientes pobres, de residencia provada nas zonas suburbana e rural.

Essa maternidade será construida no Meyer, em terreno do posto da assistencia.

[illegible] o seu gabinete de physica e chimica, bem como o que muito concorrerá para as melhoras do ensino naquelle estabelecimento.

Dr. Teixeira de Godoy, medico conceituado nesta capital, attesta que [illegible] preparado para a syphilis pela via-gastrica, [illegible] tolerado. (10910)

V. EX. SOFFRE? Cure-se com plantas do HERVANARIO MINEIRO. (11247)

Chocolate SÓ DELICIA (9375)

A Escola Normal de Aracajú

Aracajú, 16 (Retardado) — A Escola Normal recebeu da Europa [illegible]

Na locomoção da Leopoldina

Os empregados da locomoção da Leopoldina (Praia Formosa), realizaram hontem, ás 4 1/2 horas da tarde, uma manifestação de apreço ao dr. Samuel Smith, que acaba de deixar o cargo de chefe daquella secção.

E' impossivel superar o calçado Clark em uma de suas qualidades; ser ao mesmo tempo um calçado de grande luxo e extremamente forte!
RUA OUVIDOR — 105 — 107. (12000)

A RECEPÇÃO DOS REIS DA BELGICA

As tropas que formarão á chegada de suas majestades e outras notas

O general Luiz Barbedo, inspector da 1ª região militar, publicou hontem, no boletim do seu commando as instrucções da formatura para a recepção dos soberanos belgas.

As tropas, que constarão de forças do Exercito e da Marinha e reservas respectivas prestarão aos reis, na sua pasagem até o palacio Guanbara, as honras militares devidas, sob o commando daquelle general.

São as seguintes, essas tropas:

Infanteria da 1ª Divisão: 1ª brigada, constituida do 1º e 2º regimentos e 1ª companhia de metralhadoras 2ª brigada de infanteria, constituida do 3º regimento, 1º e 2º batalhões de caçadores e 3ª companhia de metralhadoras. Da 2ª e 4ª divisões: 3ª brigada de infanteria, constituida pelos 10º, 11º e 12º regimentos; 4º e 5º batalhões de caçadores e 13ª companhia de metralhadoras,. Guarda de honra do 1º batalhão de caçadores. Marinha — Batalhão Naval, 1º e 2º batalhões de marinha. Cavallaria; 1º regimento de cavallaria e 1º corpo de trem. Artilheria — 1º batalhão, 1º e 2º regimentos de artilheria montada e 1º grupo de obuzes.

As companhias de metralhadoras, formarão armadas de mosquetes, (sem metralhadoras) e a engenharia sem viaturas. O uniforme da tropa será kaki, em ordem de marcha, com excepção da barraca, officiaes sem alforges.

O batalhão da Escola Militar, sob o commando do seu coronel, prestará as continencias na praça Mauá, no ponto de desembarque; apoiando sua direita no cáes, se estenderá até á esquina da avenida Rio Branco.

O esquadrão da Escola Militar, escoltará as carruagens de Suas Magestades da seguinte forma: uma fila indiana de cada lado do cortejo unida por batedores na frente e egualmente ligadas á retaguarda, um pelotão em batalha ou por 4, se as ruas não permittirem aquella frente, immediatamente atraz da carruagem de Sua Magestade o rei, outro pelotão nas mesmas condições, á retaguarda da carruagem de Sua Magestade, a rainha.

O commandante do esquadrão á portinhola direita da carruagem.

Um batalhão de caçadores, sob o commando de coronel será destacado para o Palacio do Cattete; onde deverá estar ás 5 e meia para prestar continencia (1º batalhão de caçadores em 1º uniforme).

Um esquadrão da Escola Militar escoltará os soberanos.

Os outros corpos de tropa formarão alas em todo o percurso do cortejo, nos logares determinados para cada um delles.

Toda tropa occupará suas posições ás 2 horas da tarde.

Detalhes para alas — a) Infanteria — Cada ala será formada por uma só fileira em todo o percurso: praça Mauá até o palacio Guanabara. Os homens da segunda fileira de cada corpo formarão a ala fronteira. As fileiras ficarão collocadas em baixo e juntas aos meios fios e refugios.

As bandeiras, os officiaes montados e os commandantes de companhias ficarão na ala que der a direita para o lado por onde vêm suas majestades e os demais officiaes na outra ala, todos no mesmo alinhamento das fileiras.

A frente que cada unidade deve occupar está calculada em 1 metro por homem, sem levar em conta os intervallos necessarios aos estados-maiores, que serão reduzidos ao minimo possivel.

As musicas formarão em duas fileiras na ala dos officiaes montados, tendo á sua frente, na outra ala, as bandas de corneteiros e de tambores.

Os homens que porventura excederem, depois de formadas as alas, serão collocados então em uma segunda fileira nos pontos mais importantes como sejam praças, cruzamentos de ruas, etc.

b) Cavallaria — A cavallaria será collocada em uma fileira, no mesmo alinhamento da infanteria.

c) Artilheria. d) Engenharia — A engenharia tomará disposições identicas á de infanteria.

e) — Sectores — Sector n. 1 — Commandante capitão de mar e guerra Aristides Mascarenhas. Tropa: Batalhão Naval, 1º batalhão de Marinha e 2º batalhão de Marinha. Sector n. 2 — Commandante general, Alfredo Ribeiro da Costa. Tropa: 12º R|I, 1º B. do 1º R|I, 1º B. do 11º, 4º B|C, 5º B|C e 13º C|M. Sector n. 3 — Commandante general Chrispim Ferreira. Tropa: 1ª brigada de artilharia. Sector n. 4 — Commandante general Cypriano Ferreira. Tropa: 1º B|I e 1º C|F|V. Sector n. 5 — Commandante general commandante da 2ª B|I. Tropa: 2º B|I e 1º B|E. Sector n. 6 — Commandante coronel commandante do 1º R|C|D. Tropa: 1º R|C|D e 1º C|T. Sector n. 7 — Commandante coronel commandante da brigada de tiro. Tropa: Brigada de tiro — 3 batalhões.

Zonas dos sectores:

N. 1 — Da esquina da avenida Rio Branco com a praça Mauá até a rua da Alfandega (esquina).

N. 2 — Dessa esquina até o obelisco.

N. 3 — Do obelisco até o primeiro refugio da avenida Beira-Mar.

N. 4 — Da esquerda da arteria até o fim do refugio, na curva da praia do Russell.

N. 5 — Desse ponto até a esquina da rua Christovão Colombo.

N. 6 — Da rua Christovão Colombo á esquina da de Paysandú.

N. 7 — Rua Paysandú.

Os commandantes das tropas de cada sector providenciarão para que as unidades de todas as armas designadas para formarem as alas, fiquem collocadas no terreno, obedecendo ás indicações determinadas, tendo o cuidado de formar uma linha continua nos limites das zonas de cada brigada, de modo que os flancos de cada brigada fiquem ligados aos flancos vizinhos.

Continencia a prestar — 1º. As continencias previstas pelos regulamentos, serão prestadas ao sr. presidente da Republica quando passar por entre as alas para ir ao ponto de desembarque.

2º. As mesmas continencias serão prestadas ás ss. mm. os reis da Belgica, no seu percurso até o palacio Guanabara.

As bandas de musica, a proporção que os reis chegarem á sua frente, tocarão o Hymno Belga e em seguida o Nacional.

Uma salva de 21 tiros será dada por uma bateria da Escola Militar, situada na praça Mauá.

Constituição do cortejo — O esquadrão escolta tomará disposição especial, que lhe será indicada, começando a formação do cortejo pelo carro do rei e do presidente da Republica, seguido do da rainha e sra. Epitacio Pessoa, aos quaes se succederão mais tres carros.

Volta do presidente da Republica — Depois de ter acompanhado suas majestades ao palacio Guanabara, o sr. presidente da Republica regressará ao palacio do Cattete, onde em seguida chegarão suas majestades.

Ruptura das alas — A ruptura das alas e a retirada das forças serão ordenadas pelos commandantes dos sectores, que tomarão as seguintes disposições: Depois da passagem do cortejo pela frente de cada brigada, o respectivo commandante mandará recompôr normalmente a sua tropa que fará seguir a quarteis.

Serviço medico — Serão installadas ambulancias a retaguarda da ala situada ao lado dos refugios, para attender aos primeiros soccorros porventura necessarios. O chefe do serviço de saude da 1ª divisão fará installar ambulancias: uma proximo ao edificio da Caixa de Conversão: uma em frente ao Theatro Municipal; uma na praia do Russell e a quarta na esquina da rua Paysandú.

Diversas ordens — As alas formadas pela tropa, comquanto destinadas ao serviço de honras militares, ficam tambem incumbidas de conter os assistentes á sua rectaguarda. Não devem, portanto, se deixar romper, tendo os commandantes o cuidado de attender aos pontos em que a ruptura fôr eventualmente tentada. Os officiaes e os sargentos, evitando qualquer violencia, tomarão a seu cuidado, obter que as alas da tropa sejam respeitadas, tendo nisso especial empenho.

Os officiaes commandantes de tropas attenderão aos pedidos das autoridades civis para pequenas modificações de detalhe em beneficio da boa ordem e do serviço.

As unidades para chegarem aos seus sectores e para delles sairem, marcharão pelos seguintes itinerarios:

Forças do 1º sector: Arsenal de Marinha e avenida Rio Branco; forças do 2º sector: pelas ruas transversaes ao eixo do seu sector: forças do 3º sector: pelas avenidas Salvador de Sá e Mem de Sá, Lapa e rua do Passeio.

A guarda de honra

A Escola Militar, em 1º uniforme, sob o commando do coronel Monteiro de Barros, prestará as honras a que têm direito os soberanos.

Um esquadrão de cavallaria, tambem da Escola Militar, sob o commando do capitão Euclydes de Figueiredo, escoltará o carro dos nossos reaes hospedes.

As salvas serão dadas por uma bateria de alumnos, que se collocará no Caes do Porto.

O policiamento da cidade

O general Silva Pessoa e o desembargador Geminiano da Franca, respectivamente commandante da Brigada Policial e chefe de policia, estiveram hontem, á tarde, no Ministerio da Justiça, em conferencia com o sr. Alfredo Pinto, titular dessa pasta, sobre o policiamento da cidade durante a permanencia, aqui, dos soberanos belgas.

Foram trocadas idéas a respeito, entre o commandante da Brigada e o chefe de policia, tendo o ministro concordado com as medidas lembradas pelas autoridades, no sentido de ser impedido qualquer perturbação da ordem.

O sr. Geminiano da Franca apresentou ao sr. Alfredo Pinto o quadro organizado sobre a distribuição do policiamento militar e civil, o qual foi approvado por s. ex.

No Lloyd Brasileiro

O director determinou medidas de severa vigilancia á bordo do *Carlos* e *Poconé*, por occasião da chegada dos soberanos belgas.

A Associação Beneficente dos Empregados do Lloyd Brasileiro fretou o *Poconé*, durante o dia 23, cobrando por pessoa 15$000.

Conferenciou o sr. Rodrigo Octavio

O sub-secretario do Exterior esteve hontem no Cattete, onde conversou com o presidente da Republica sobre assumptos que se ligam á execução do programma da recepção dos reis dos belgas.

O ministro da Belgica apresenta jornalistas

O presidente da Republica recebeu, hontem, em audiencia, no salão de despachos do palacio do Cattete, o ministro da Belgica, sr. Robyns de Scheneidauer, que apresentou ao chefe de Estado os srs. Charles Besnar e Nic Barthelemy, redactores de "La Nation Belge", que vieram aqui assistir a chegada do rei Alberto.

Instrucções para o transito de vehiculos

O inspector geral de vehiculos, capitão Hermínio Müller, baixou em boletim as seguintes instrucções para o transito de vehiculos, por occasião da chegada dos reis da Belgica:

Os reis desembarcarão no cáes da praça Mauá, tomando ahi a carruagem com destino ao palacio Guanabara, seguindo pelas avenidas Rio Branco, lado par, e Beira Mar, pelo lado do mar, desde o obelisco até alcançar á rua Paysandú.

A' 1 hora da tarde ficará suspenso o trafego de bondes em to-

das as ruas que cortam a avenida Rio Branco, bem como nesta o de automoveis.

Os bondes e vehiculos com destino a Botafogo e Laranjeiras e destes bairros para a cidade passarão pela praia da Lapa, rua do Cattete, Pedro Americo, Bento Lisboa, Marquez de Abrantes e Senador Vergueiro e só attingirão o Theatro Lyrico, voltando dahi por Senador Dantas.

Ficarão livres para automoveis as ruas do Flamengo e Russell e a Avenida Beira Mar, em frente ao Passeio Publico, destinada á artilharia.

A avenida Beira Mar, da rua Paysandú ao obelisco, não será trafegada por automoveis; apenas no lado par, até á rua Teixeira de Freitas, ficarão em filas, junto aos meios fios da calçada, uma com a frente para Botafogo e outra para a cidade, os automoveis cujos passageiros desejarem assistir á passagem de suas majestades.

Na avenida Rio Branco não passarão vehiculos, excepto os officiaes que se dirigirem á praça Mauá; os automoveis com passageiros, porém, como na Avenida Beira Mar, poderão permanecer em fila singela, ao longo do meio-fio, no lado impar da mesma, devendo o leito, do lado par, ficar destinado á passagem do cortejo dos soberanos.

Os autos officiaes que se dirigirem á praça Mauá, deixarão nesta, no ponto respectivo, os seus passageiros, e, costeando o gradil de marmore, se collocarão, em fila, desde junto do piquete de cavallaria que alli estacionará, até onde for possivel, sempre do lado dos armazens do caes do porto. Após a partida do cortejo poderão seguil-o os automoveis com passageiros, pela Avenida Rio Branco, observando a mão, restabelecendo-se, assim, o transito normalmente.

Disposições que poderão tomar outros vehiculos que, com passageiros ou a frete, possam affluir á passagem do cortejo — Automoveis particulares ou de praça com passageiros:

Uma fila na parte macadamizada da Avenida Rodrigues Alves, do lado opposto aos armazens, tendo a testa na embocadura da praça.

Uma fila na rua Acre, lado impar, com a testa, egualmente, na sua embocadura para a Avenida Rio Branco. Uma fila na rua Visconde de Inhaúma, frente para a Avenida. Uma fila na rua dos Ourives, de Ouvidor a Rosario, com saída por esta rua; quatro filas, junto aos meios fios na rua S. Gonçalo, frente para a Avenida. Duas filas em frente ao theatro Municipal, com a frente para a Avenida Rio Branco, uma das quaes contornando o jardim fronteiro pela rua 13 de Maio. Uma fila da rua Luiz Vasconcellos, contornando o Passeio Publico até á rua deste nome. Uma fila nas ruas do Russell e Praia do Flamengo, com entrada pelo Largo da Gloria e saida pela rua Buarque de Macedo. São permittidos automoveis, em duas filas junto ao meio fio, das ruas 12 de Agosto, Araujo, Porto Alegre, Conde da Barca, Avenida Wilson, sujeitando-se porém os passageiros á saida, após a passagem do cortejo.

Automoveis de praça á espera de passageiros — Além dos postos de estacionamento normaes, uma fila na parte macadamizada da avenida Rodrigues Alves; uma fila na rua Acre, frente para a Avenida, lado opposto ao occupado por automoveis com passageiros; uma fila na rua Visconde de Inhaúma, lado da Caixa de Conversão e outro com saida pela rua Primeiro de Março; uma fila na rua Dom Gerardo, com escoamento pela rua Primeiro de Março; uma fila na rua da Lapa em toda extensão do gradil entre o hotel Guanabara e o largo da Gloria.

Transito impedido á vehiculos — Ruas Sete de Setembro e Assembléa, entre Uruguayana e avenida Rio Branco, S. José, Santo Antonio, entre Avenida e Treze de Maio. Os automoveis que demandarem o palacio Guanabara, por Laranjeiras, entrarão pelas ruas Ypiranga e Conde de Baependy, tendo escoamento pela rua Farani, e praia de Botafogo, ruas estas que ficarão fechadas em sentido contrario, até ao mesmo palacio Guanabara. Nas demais ruas e praças da cidade o transito será o normal. A carruagem dos soberanos belgas e do chefe da nação, quando em passeio ou excursões pela cidade e seus arredores, será precedida de uma turma de guardas motocyclistas e a sua passagem assignalada por uma bosina de quatro sons, competindo a todos os conductores de vehiculos e pedestres, interromperem immediatamente, a esse signal, a sua marcha para dar passagem.

O serviço da Assistencia

O director de Hygiene Municipal, depois de conferenciar com o superintendente da Assistencia assistiu as providencias relativas aos serviços dessa instituição por occasião das festas em homenagem aos soberanos belgas attendendo ao movimento que terá a cidade.

Para servirem na Assistencia foram designados os drs. Rodolpho Abreu, Philemon Cordeiro e Alves Carneiro, commissarios de hygiene em serviço nas agencias da Prefeitura.

Os convites para a recepção no palacio do Cattete

A secretaria da presidencia da Republica começará hoje a distribuir os convites para a grande recepção que o presidente da Republica e a senhora Epitacio Pessoa offerecerão no palacio do Cattete, em honra dos reis dos Belgas.

Na lista dos convidados estão os membros do Senado, da Camara, do Conselho Municipal, do Supremo Tribunal Federal e outras pessoas gradas.

A excursão no Estado do Rio

O presidente do Estado do Rio foi hontem recebido, em audiencia especial, pelo presidente da Republica, conferenciando com s. ex. sobre a possibilidade do rei dos Belgas fazer uma excursão pelo seu Estado.

O sr. Raul Veiga fez ao sr. Epitacio Pessoa o convite official para que o soberano visite alguns municipios fluminenses, Petropolis e Therezopolis, resolvendo-se que os detalhes dessa excursão ficarão combinados depois do desembarque na capital dos reaes viajantes.

S. ex., após essa conferencia, seguiu para Nictheroy, voltando ás primeiras horas da noite a esta capital, de onde partiu ás 8 1|2. O sr. Raul Veiga hoje pela manhã visitará a estrada de rodagem que liga Petropolis a Therezopolis por onde terá de transitar o rei Alberto.

— A directoria fixou em 2.500 pessoas a lotação do paquete "Cuyabá", fretado á Empreza Mercantil para a chegada do rei Alberto.

O governador de Alagôas cumprimenta o rei Alberto

Maceió, 16. — Quando hontem passava em aguas alagoanas, o couraçado "São Paulo", a bordo do qual vêm os reis da Belgica, o governador do Estado, dr. Fernandes Lima, radiographou por intermedio da estação de Olinda, saudando Sua Majestade que immediatamente respondeu nos seguintes termos:

"O rei, muito sensibilizado com os vossos attenciosos votos, agradece-vos mui vivamente, pelas vossas amaveis saudações."

A Associação de Imprensa aos seus confrades belgas

Desejando homenagear os jornalistas belgas actualmente nesta capital, srs. Louis Piérard, Charles Bernard e Nic Barthelemy, a Associação Brasileira de Imprensa offerece-lhes hoje uma excursão pela Gavea, avenida Niemeyer e Tijuca, seguida de um almoço no Alto da Boa Vista.

Nessa homenagem, que a directoria da Associação tornou extensiva a outros collegas estrangeiros actualmente no Rio, tomarão parte, alem dos citados jornalistas e dos directores, alguns convidados.

A partida está marcada para ás 9 horas, da sede social, á rua 13 de Maio, n. 58.

Ingressos para os jornalistas

O chefe de policia solicitou das redacções, dos jornaes uma relação do pessoal destacado para o serviço de noticiario da chegada dos reis, afim de que aos mesmos sejam fornecidos cartões de ingresso com a rubrica de s. ex.

Na Central de Policia

Além de outras medidas tomadas pelo sr. Geminiano da Franca e por nós já noticiadas mandou s. ex. que a bandeira da Belgica seja desfraldada com a nossa no edificio da policia, durante os dias que os reis aqui permanecerem.

O regresso dos reis da Belgica será no "Pays de Waes"

O "Lloyd Real Belga", tendo inaugurado o anno passado para o Brasil, o seu serviço de transporte de carga, com o vapor "Cimbrier" resolveu igualmente pôr em pratica, nesta linha, o serviço de passageiros, o qual terá inicio com o novo paquete "Pays de Waes".

O "Pays de Waes" possue luxuosas accomodações e, segundo estamos informados, ss. magestades, o rei Alberto e rainha Elisabeth, da Belgica, mandaram reservar neste vapor as accomodações necessarias para a sua volta á Belgica.

O "Pays de Waes", que iniciará o serviço entre o Brasil, a Europa e o Rio da Prata, é o primeiro de uma série de cinco paquetes de passageiros. Os demais são: "Pays de Anvers", "Pays de Bruxelles", "Pays de Liege" e "Pays de Namur", todos elles providos dos mais modernos aperfeiçoamentos.

Em virtude do "Pays de Waes" conduzir do Brasil em demanda á Belgica, a familia real e sua comitiva dispõe sómente de um limitadissimo numero de accomodações para passageiros.

O vapor "Pays de Waes" sairá do porto do Rio de Janeiro em 15 de outubro para os portos de Las Palmas, Lisboa, Cherbourgo e Anverpia, devendo tocar em Lisboa em 31 do mesmo mez.

O bispo eleito de Aterrado

Diamantina, 16 — Acha-se nesta cidade monsenhor Manoel Nunes Coelho, bispo eleito de Aterrado, que aqui permanecerá até á sua proxima sagração.

Recenseamento

Até que emfim! Muito bem!
Já sabemos quantos somos!
Das nações civilizadas
Bem na frente nós nos pomos.
E não foi lá grande esforço
Para tão bom resultado:
Foi só ver-se pelas listas
Quem tomou Rhum Creosotado.
(12034)

O secretario do Interior do Estado de Minas

Bello Horizonte, 16. — Regressou do Rio pelo nocturno, em carro reservado, o dr. Affonso Penna Junior, secretario do Interior, que veio acompanhado de sua familia.

O dr. Affonso Penna Junior foi recebido na "gare" pelo representante do sr. Arthur Bernardes e pelos secretarios das finanças e agricultura, chefe de policia, senadores, deputados, muitas familias, amigos etc.

AVISO
A CASA VILLA DE PARIS

Para commemorar a inauguração da nova secção de atacado, de casemiras e aviamentos para alfaiates, *que acaba de installar no predio contiguo ao seu antigo e acreditado estabelecimento, á rua Buenos Aires n. 78,* faz um desconto de 10 °|. até 30 do corrente *em todos os artigos das secções de camisaria, gravataria e vestuarios para meninos*

35 Rua dos Ourives e Buenos Aires ns. 76 e 78

12031

Em Cabo Frio
Uma visita á ilha dos pescadores japonezes

Cabo Frio, 16 — Acompanhado dos srs. Raphael Monteiro e Ja[illegible], o commandante Frederico Villar visitou a ilha em que se acham installados os pescadores japonezes, tendo optima impressão do que foi dado observar.

Os japonezes receberam com forte demonstração de jubilo a visita do official brasileiro.

Por proposta do sr. Raphael Monteiro, a escola profissional de pesca terá a denominação de Escola Profissional de Pesca Frederico Villar, como homenagem devida ao commandante.

A's 1 hora da tarde, reunidos no salão da Camara Municipal os pescadores de Cabo Frio e adjacencias, o commandante Villar, que se achava em companhia do presidente da Camara e do deputado Mario Quintanilha, expoz o fim da reunião, que era a fundação de uma colonia cooperativa dos pescadores, demonstrando em termos claros e eloquentes as vantagens dessa associação e solidariedade de classe.

Em seguida, o commandante Villar, depois de ouvir com attenção as informações e o modo de sentir dos principaes pescadores locaes, harmonisou com felicidade as differentes opiniões, ficando resolvida a fundação de tres colonias cooperativas: a de Cabo Frio, a do Arraial do Cabo e a de S. Pedro d'Aldêa.

Nesta reunião o commandante Villar teve occasião de declarar o quanto o escandalizou a exploração dos camarões pelos condemnaveis processos de pesca empregados dentro da lagôa de Araruama.

A colonia cooperativa de pesca da cidade de Cabo Frio denominar-se-á "Raja Gabaglia".

NOTICIAS DE ALAGOAS

Maceió, 16 — O governador do Estado, dr. Fernandes Lima, expediu um decreto resgatando parte da divida antiga, representada por apolices, e dando providencias tendentes a facilitar emprestimos aos funccionarios, que forem contribuintes do montepio.

Maceió, 16 — No dia 30 será inaugurada no municipio da Capella, a ponte sobre o rio Parnahyba.

A ponte é toda de cimento armado e mede 90 metros de comprimento.

A Camara Municipal e a população organizam festejos, celebrando aquella inauguração.

Maceió, 16 — Estão sendo distribuidos os convites para a inauguração official do primeiro trecho de 50 kilometros da estrada de rodagem entre esta capital e Ipidea. Neste trecho ha cinco pontes de cimento armado, e pontilhões e 82 bueiros.

Maceió, 16 — A bordo do paquete "Minas Geraes", passaram por este porto com destino ao dessa capital os srs. dr. João Thomé, ex-governador do Estado do Ceará, e Moreira da Rocha, deputado federal, que foram saudados a bordo por um representante do governo.

Os viajantes estiveram em palacio e depois fizeram um pequeno passeio pela cidade.

O ROMANCE DE MME. ROGÊ
—:—
A victima presta declarações na policia

Madame Rogê, que na calada de uma destas ultimas madrugadas, ia sendo estrangulada, quando deixava o banheiro da pensão de que é proprietaria, á rua Voluntarios da Patria n. 286, compareceu, hontem, ao cartorio da delegacia do 7º districto para prestar as suas declarações.

E perante o paciente escrivão que ali serve, por longo tempo, madame, com a voz de quando em vez embargada pela commoção, narrou, o aventuroso romance de sua vida, depois que montou a confortavel pensão em Botafogo. Todos os factos que agora estão no dominio publico pela larga divulgação que madame fez delles, ainda recolhida no seu leito de soffrimento, foram repetidos para o devido registro nos autos do inquerito.

E cifrou-se a isso a tarefa de hontem no 7º districto, continuando envolta em mysterio a tentativa de estrangulamento de madame Roso Rogê, a perseguida proprietaria da pensão da rua Voluntarios n. 286.

Os funccionarios postaes de Diamantina

Diamantina, 16. — Devido á crise angustiosa que atravessamos, os funccionarios postaes desta cidade estão lutando com grandes difficuldades para prover á sua manutenção, pois não recebem os vencimentos desde o mez de agosto.

LLOYD BRASILEIRO

O serviço de vaccinação e revaccinação do pessoal maritimo dessa empreza vae ficar paralysado em virtude da respectiva repartição do Lloyd não poder fornecer mais os tubos de lympha vaccinica, conforme informou o director da secção medica.

Entretanto, a capitania exige sempre o certificado de vaccina para poder despachar os navios, cuja falta agora virá, com certeza, causar embaraços ao Lloyd e ao proprio publico.

—:— Foi mandado declarar sem effeito a circular que prohibia o embarque do mestre José Victor de Godoy em navios da empreza, visto ter o mesmo provado a sua não coparticipação no saque do *S. Paulo*.

—:— Foram assignadas hontem, as seguintes portarias:

2º machinista do *Santos*, Lindoro da Silva Monteiro, 3º machinista do *Iris*, Ricardo Ramirez Portella, 3º machinista da Uzina Hydraulica, Alcebiades Romão Garrida, immediato do *Cuyabá*, Alvaro Pedroso da Silveira, 1º e 2º piloto do mesmo paquete, Pedro Barbosa Cabral e Jayme Pereira Lemos, immediato do *S. Paulo*, Arthur José da Costa Oliveira, 1º piloto do *Sirio*, Francisco [illegible].

—:— Procedente do Rio da Prata chegou hontem o *S. Paulo* sob o commando do capitão Ranulpho de Souza.

Esse official apresentou-se hontem á directoria.

—:— Por ter de seguir hoje para os portos do norte apresentaram-se hontem á directoria os capitães: [illegible], commandante e immediato do *Manáos*.

—:— O paquete *Tapajóz* do commando do capitão Teixeira e Souza, chegará hoje á tarde de Nova York.

—:— Deixará hoje o vapor *João Alfredo*, que será substituido naquella doca pelo *Iris*.

—:— O *Laguna*, chegado hontem dos portos do sul, trouxe cerca de 4500 volumes.

—:— O *Benevente* deixou o porto de Montevidéo.

—:— O *Guajará* deixou hontem o porto da Bahia.

ANTES DO PARTO
PRISÃO DE VENTRE

Minha senhora, soffria sempre durante a gravidez de forte prisão de ventre que muito a incommodava, provocando ancias, palpitações, más digestões, dores no ventre e azia, emfim, uma quantidade de symptomas cada qual menos agradavel. Não podendo usar purgativo forte, só com lavagens tinha allivio. No periodo de gravidez de nosso ultimo filho teve occasião por conselho medico de fazer uso das PILULAS DO ABBADE MOSS, e foram tão beneficos os resultados colhidos com essas PILULAS, que não só evitaram a prisão de ventre, como facilitaram a digestão, sem ter azias, ancias, palpitações, que por pedido de minha senhora, venho publicamente dar testemunho dos effeitos obtidos com o uso das PILULAS DO ABBADE MOSS.

Porto Alegre 17 de dezembro de 1918 — GUSTAVO WENITZER.

Em todas as drogarias e pharmacias — Agentes: Silva Gomes & C. — Rua 1º de Março, 151 — RIO DE JANEIRO. (10692)

Ultimas informações do mercado de Santos

Santos, 16 — O cambio fechou com as seguintes taxas: 12 1|8, á vista; 12 3|8 á 90 dias, cotando-se o franco de 365 a 370 réis. Foram vendidos 4.035.406 francos.

A cotação da libra foi de 240 réis.

— O café foi cotado a 8$000.

O "stock" é de 1.881.579 saccas.

Santos, 16 — Entraram neste porto: o vapor hollandez "Georland", de Amsterdam e escalas; a barca ingleza "Bengment", de Swansea; o paquete inglez "Andes", de Southampton e escalas; o vapor norte-americano "Eleban", de La Plata, e o norueguez "Taurus", de Buenos Aires.

Sairam: o inglez "Archimedes", que levou 53.212 saccas de café para Nova York; o hollandez "Georland" e o inglez "Andes", para Buenos Aires.

Reclamação do governo de Goyaz sobre o pagamento do sello de um contrato

O ministro da Fazenda, em resposta ao telegramma em que o presidente do Estado de Goyaz reclama contra a vigencia do pagamento do sello proporcional referente a um contrato lavrado pela Secretaria de Obras Publicas do referido Estado, declarou que o sello federal é devido em taes documentos e, sendo assim, solicitou a intervenção do mesmo presidente afim de que as taxas devidas sejam cobradas em contractos identicos ao do que se trata.

UM GRANDE MELHORAMENTO NO ESTADO DO RIO
—:—
A estrada de rodagem ligando Petropolis a Therezopolis

O sr. Raul Veiga, presidente do Estado do Rio de Janeiro, subiu hontem á noite para Petropolis, afim de percorrer hoje a estrada de rodagem que liga aquella cidade á de Therezopolis, e que deverá ser em breve percorrida pelos reis da Belgica.

O sr. Raul Veiga, que seguiu acompanhado de seu assistente militar, capitão Constantino de Azevedo, fará a excursão em companhia dos srs. Oscar Weinschenck e Arthur Grennhalgh, prefeitos daquelles municipios, almoçando em Therezopolis, de onde regressará á tarde para Nictheroy.

O prefeito de Therezopolis dirigiu hontem o seguinte telegramma ao presidente do Estado:

"Tenho a honra de communicar a v. ex. que hoje, a partir de 10 horas da manhã, a estrada de rodagem ligando Therezopolis a Petropolis, dará passagem a automoveis em toda a sua extensão. — Saudações respeitosas."

COM OS CORREIOS
A distribuição da correspondencia em Ponte Nova

Dá-se a seguinte anomalia com o serviço postal em Ponte Nova: antigamente, não havendo carteiro, a correspondencia era distribuida ás 6 horas da manhã a todos aquelles que a iam procurar... Hoje, existe ali um funccionario postal, mas o serviço peorou, porque o carteiro faz primeiro a distribuição da correspondencia official, deixando a do commercio e do publico para entregar á tarde, com atrazo que prejudica.

De fórma que, uma medida que pareceria ser um melhoramento, se torna contra producente, visto que, com o referido carteiro a correspondencia chegada na vespera, só é entregue depois do meio-dia.

Para essa irregularidade pedem nos chamemos a attenção da autoridade competente.

Urge uma providencia em beneficio da população de Ponte Nova.

Na Instrucção Publica

O director geral de Instrucção Publica assignou hontem os seguintes actos:

concedendo 30 dias de licença á contra-mestra da officina de flôres da escola profissional Rivadavia Corrêa, Thereza Maria Lima;

designando: as adjuntas de 3ª classe, Lydia de Mello Loureiro, para servir na 1ª escola feminina nocturna do 7º districto, sem prejuizo do serviço diurno; Yolanda Braga, para a 2ª mixta do 17º; Mario de Mello Palhares, coadjuvante de ensino, para a 1ª masculina nocturna do 4º; Laura da Silva Maul, de 2ª, para a 6ª mixta do 4º;

transferindo: Petronilha Posada, adjunta de 2ª classe, para a 8ª escola mixta do 4º districto; Antonio Gonçalves de Mattos Junior, servente de escola primaria, para a 2ª mixta do 14º; José Barreira de Souza, servente de escola primaria, para a 1ª mixta do 21º;

dispensando Ermelinda Ferreira de Souza, de substituta de adjunta e João Evangelista Pinto, de substituto de coadjuvante de ensino.

A VARIOLA DEVASTA UMA LOCALIDADE MINEIRA
—:—
E' imprescindivel e urgente o auxilio do governo

S. Sebastião do Paraiso, 16 (Minas Geraes) — Grassa assustadoramente a epidemia de variola em S. José de Capetininga, deste municipio. Registraram-se já dezenas de casos, muitos dos quaes fataes. E' urgente o auxilio do governo do Estado á Camara Municipal, cujos recursos são insufficientes para combater o mal que ameaça alastrar-se por toda a zona.

O melhor dos Purgantes
CHÁ CHAMBARD
O mais afamado remedio de França, ha 60 annos contra a PRISÃO DE VENTRE
(8931)

NO MUNICIPAL
—:—
O segundo concerto symphonico de Ricardo Strauss

Realizou-se hontem á tarde no Municipal o segundo concerto symphonico de Ricardo Strauss. Contrariamente ao que era licito esperar a assistencia foi apenas pouco mais numerosa que a do primeiro. Não podemos comprehender a razão desse retraimento do publico, que só se justifica com a confissão de que o Rio de Janeiro não comporta, o que é vergonhoso para uma cidade que já se intitula artisticamente emancipada, duas temporadas, digamos, não de opera, mas de concertos. Hontem registrámos dolorosamente a escassez, para não dizer quasi falta, de publico, no primeiro concerto de Friedmann, o maior interprete de Chopin.

Felizmente para o nosso bom nome artistico ha uma parte de publico, inegavelmente a mais intelligente e intellectual, que supre em qualidade a falta da assistencia que o nome de Strauss por si só impõe. Esse lá estava hontem, pontual, ás 4 1|2, quando o grande mestre contemporaneo atacou com a magia que só elle possue a Symphonia em si menor de Schubert, que magistralmente executada provocou a primeira ovação da tarde. A seguir, Strauss, com aquella modestia de genio que tanto o caracterisa, mostrou por que tratados de musica incluem a ouverture do *Oberon* entre os modelos classicos, fazendo sobresair todas as bellezas inconfundiveis do infortunado Weber.

Os apreciadores desse talento superior que foi Debussy e que estavam habituados a conhecer obra do mestre, através de interpretações imperfeitas e audaciosas, ficaram conhecendo em todo seu esplendor de finura e technica essas duas paginas deliciosas que se intitulam *Nuages e Fêtes*.

O concerto finalisou com o episodio symphonico, de Strauss, "Morte e Transfiguração", a proposito do qual escreveu Romain Rolland:

"Nunca disfarcei minhas preferencias pela musica allemã e ainda hoje considero Ricardo Strauss, como a primeira personalidade musical da Europa."

Tod und Verklarung (Morte e transfiguração) denota um progresso consideravel no pensamento e no estylo e é ainda hoje uma das obras mais emotivas de Strauss. Vem precedida de um poema de Alexandre Ritter, que resumiremos livremente.

Em um aposento pauperrimo, illuminado pela luz mortiça de uma lamparina, jaz, sobre uma enxerga, ás portas da morte, um enfermo em completo abandono. O desgraçado sonha e vê passar deante dos olhos: a sua infancia innocente, a sua mocidade feliz, as lutas da edade madura. Faz esforços para alcançar as suas aspirações, que fogem sempre. Mas elle continua a lutar e acredita tel-as conseguido, quando a morte o interrompe bruscamente. Continua a lutar com desespero até á agonia, para realização de seu sonho; mas a morte fractura-lhe o corpo e a escuridão tira-lhe a luz dos olhos. Então, nesse momento resôa nos céos aquillo que em vão aspirou sobre a terra; Redempção, Transfiguração.

E' uma obra classica e de um sentimento magestoso quasi á Beethoven. O realismo do assumpto, as allucinações do moribundo, as tremuras da febre, a agonia desesperadoras são transfiguradas pela pureza da forma. Supprima-se o enredo e a symphonia continuará clara, pungente, pela unidade de sua emoção interior. Para muitos musicos "Tod und Verklarung" é a obra prima de Strauss. Achamos, entretanto, que as suas producções ulteriores denotam um desenvolvimento prodigioso. E' verdade que "Tod" é o marco culminante de uma época de sua vida, a obra em que melhor se resume um periodo, "Heldenleben" será a segunda etapa e a mais alta culminancia do periodo seguinte. Quanto, depois, cresceram a força e a riqueza dos sentimentos? Nunca, porém, excedeu a pureza delicadissima e melodiosa, a graça juvenil que brilha em sua obra seguinte: Guntram.

Desde 1889 dirigia Strauss os dramas wagnerianos e nelles inspirado, escreveu o poema da sua opera "Guntram". Uma enfermidade interrompeu esse trabalho, que elle continuou no Egypto. A musica do primeiro acto foi escripta de dezembro de 1892 a fevereiro de 1893, desde o Cairo até Louqsor. O segundo acto foi ultimado em junho de 1893, na Sicilia. O terceiro, finalmente, na Baviera, em principios de setembro de 1893. E entretanto, nesta musica não ha traço algum de sentimento oriental, mas por vezes melodias italianas. Certas paginas acham-se impregnadas de sentimentos acariciadores da natureza, que relembram "Os Troyanos", de Berlioz. O poema é interessante e sente-se que Strauss nelle enxertou muito de si mesmo."

A assistencia, de pé, ovacionou o grande compositor, que deve ter comprehendido na expontaneidade desse enthusiasmo delirante, não só o applauso merecido ao seu maravilhoso trabalho, mas, tambem, o proposito de salvar a reputação artistica do Rio de Janeiro.

O crime de que foi victima Nenê Romano
—:—
Proseguiram hontem os trabalhos do summario de culpa

S. Paulo, 16 — Proseguiram hoje ás 12 horas, na cadeia publica, as inquirições de testemunhas do processo movido contra os autores e cumplices do crime Nenê Romano.

Depuzeram Julia da Silva e Antonio Carvalho dos Santos, completando estas o numero de oito testemunhas inqueridas.

O dr. Roberto Moreira, quarto promotor publico, requereu nova intimação da testemunha Adelina Justo, por não haver comparecido, offerecendo mais o dr. Julio Salles e Luiz Fuzaro, como testemunhas referidas.

D. Iria, cujo estado de saude continua inalterado, guarda ainda o leito, não tendo assistido por isto á inquerição de testemunhas.

O summario proseguirá amanhã no mesmo local e ás mesmas horas, devendo encerrar-se a formação de culpa.

OS IMPOSTOS INTERESTADUAES
O convenio entre a Bahia e Sergipe

Aracajú, 14 (Retardado) — As commissões de Fazenda e Orçamento, e Justiça e Legislação, da assembléa estadual, deram parecer favoravel ao projecto de lei approvando o convenio celebrado entre o governo deste Estado e o da Bahia, para melhorar a fiscalização dos impostos na fronteira interestadual.

FURTOU FOLHAS DE ZINCO E FOI DENUNCIADO

Pelo dr. Carlos Costa, procurador criminal da Republica, foi denunciado, hontem, ao juiz substituto da 1ª vara federal, como incurso nos art.s 1º, letra a e 4º da lei 2.110, de 30 de setembro de 1909, o individuo Marcolino Bento Soares, accusado de haver, como servente do quartel de Campinho, furtado no decurso do mez de junho ultimo, dez folhas de zinco, avaliadas em 30$000.

Em torno de uma compra de 1.600 saccas de farinha de trigo

Cavalcanti & C., Paiva Valente & C. e João Gomes Carneiro Irmão, negociantes estabelecidos no Estado da Parahyba, propuzeram, na audiencia de hontem do juiz da 1ª vara federal, uma acção ordinaria contra Erasmo de Macedo & C., estabelecidos nesta capital, para haverem destes a entrega, com os damnos da móra, de 1.100 saccos de farinha de trigo "Sultana", que allegam ser parte des 1.600 saccos que, naquelle Estado, compraram, por intermedio de agentes commerciaes, aos supplicados, os quaes, até esta data, apenas entregaram 500 saccos da referida mercadoria.

PULMONAL

Para tosses, bronchites, asthmas e doenças pulmonares

Ex-delegado da 19ª circumscripção
Illustre amigo Dr. Paulo da Cunha.
Tenho o maior prazer em communicar-lhe que os meus dois filhos já estão completamente curados da tosse que os affligia, ha longo tempo, apenas com o uso do excellente preparado PULMONAL, que V. lhes receitou.
Póde fazer uso desta como lhe convier
Do seu amigo obrigado. — DR. J. B. TOURINHO —
Em 5 — 7 — 1900.

Em todas as drogarias e pharmacias — Agentes: SILVA GOMES & C. — 1º de Março, 149 e 151.

TEREMOS MATADOURO MODELO?
A grande reunião dos retalhistas realizada hontem, á noite

A Sociedade União Protectora dos Retalhistas de Carnes Verdes realizou hontem, á noite, uma grande reunião de classe, para tratar de assumptos de grande interesse, taes como o projecto do matadouro modelo, as irregularidades no Cáes do Porto, a conveniencia de um entendimento entre as associações interessadas na reducção do preço do gelo e, finalmente, para conhecer e combater o novo regulamento da Saude Publica.

Constituida a mesa, sob a presidencia do sr. Antonio Luiz Teixeira, tiveram inicio os trabalhos. Os demais logares foram occupados pelos srs. Oscar de Menezes Pamplona, José Curvello d'Avila, José Pacheco d'Aguiar, Manoel Silveira Thomaz e Manoel Teixeira da Fonseca, representantes da S. dos Trabalhadores em Carne Verde.

O sr. Teixeira da Fonseca, depois de longas considerações sobre o matadouro modelo, pede que seja mantida a "tara" e nomeada uma commissão para conseguir que a "Meat" faça a distribuição de carnes verdes, em São Diogo.

O sr. Silveira Thomaz, depois de desculpar a ausencia do sr. Durisch, informa das suas intenções para com a classe.

Falou da sua intenção para a constituição de uma cooperativa para construir o matadouro modelo, que represente o concurso do capital alliado ao dos marchantes e retalhistas, e termina pedindo a união da classe para o seu engrandecimento.

A presidencia informa ter recebido uma proposta do sr. Durisch para a construcção do matadouro. E' favoravel á organização de uma cooperativa para levar a effeito essa construcção, desde que a classe tenha vantagens compensadoras.

sr. Alfredo Ribeiro da Costa, amplia a proposta do sr. Fonseca, para que a commissão tenha amplos poderes para conseguir que a carne verde seja vendida em um local onde possa ser examinada convenientemente. Refere-se ao modo anti-hygienico como é conduzida a carne, lamentando que as autoridades sanitarias não dispensem ao assumpto a attenção precisa. Fala de novo o sr. Teixeira da Fonseca para declarar a sua sympathia pela proposta que melhor consultar os interesses da classe. Pede ao representante do sr. Durisch para informar com dados os intuitos do proponente. O entendimento do mesmo com a directoria lhe inspira a maior sympathia.

O sr. Silveira Thomaz informa que em torno do matadouro modelo sómente "dormem" os retalhistas e os marchantes de São Diogo. Pensa que na hypothese de ser acceita a proposta do matadouro deve-se nomear uma commissão para estudar o assumpto [illegible] negocio é viavel: a classe [illegible] ao capital póde levar [illegible] essa transacção, que [illegible] interesses geraes.

O sr. Curvello d'Avila [illegible] da proposta referente á "Meat", porque, estando [illegible] atenderá a menor [illegible] menta que a classe [illegible] ve unida porque [illegible] fosse um facto a "Meat" [illegible] abateria um boi. Lembra que a directoria faça um appello ao presidente da Republica, no sentido de ser mantida a liberdade de matança e a compra de carne, [illegible] que o serviço vergonhoso que se faz no Cáes do Porto não pode continuar.

O sr. Silveira Thomaz [illegible] da e suggere que a commissão se dirija em primeiro logar ao prefeito, pedindo providencias. Propõe que essa commissão fique investida de plenos poderes.

O sr. Oscar de Menezes Pamplona propõe que a directoria da sociedade fique autorizada para agir desde já no sentido da proposta apresentada, fazendo as reuniões que forem necessarias.

O sr. Carlos Brandão pede para ser mantido o direito de "tara", informando o sr. Curvello d'Avila que esse assumpto não está presentemente em jogo.

O sr. Alfredo Ribeiro da Costa lembra a nomeação de uma commissão auxiliar, de pessoas afins á administração, concordando com este alvitre o sr. Teixeira da Fonseca.

Approvadas as propostas apresentadas, foram nomeados [illegible] commissão para em conjunto com a directoria tratarem de todos os assumptos os srs. Manoel Teixeira da Fonseca, Oscar de Menezes Pamplona, José Curvello d'Avila, Alfredo Ribeiro da Costa e José Pacheco d'Aguiar.

Em seguida entrou em discussão o regulamento da Saude Publica. O sr. Manoel Teixeira da Fonseca, depois de ler [illegible], pede o adiamento da [illegible] para outra reunião. Refere-se [illegible] exigencias do regulamento e [illegible] pois de combatel-as, taes como a que obriga o uso de mesas de marmore e serrote, etc. [illegible] pela sua proposta, que é approvada.

Tratou-se depois do monopolio do gelo, contra o qual [illegible] o sr. Teixeira da Fonseca, [illegible] o adiamento da discussão [illegible] caso para a proxima reunião.

Em seguida foram [illegible] os trabalhos com agradecimentos da presidencia á imprensa, sendo convocada uma nova reunião para o dia 21, do corrente.

De quem são as chaves?

Para serem entregues a quem as perdeu, temos em nosso poder duas chaves encontradas na via publica.

ULTIMA HORA

Amanda de Magalhães Teixeira
(BIBI)
Mario de Magalhães Teixeira participa aos seus amigos e parentes o fallecimento de sua irmã AMANDA DE MAGALHÃES TEIXEIRA, hontem á noite, devendo o feretro sair hoje, á rua Visconde Itamaraty n. [illegible], ás 4 1|2 horas da tarde, para o cemiterio de São João Baptista.

THEATRO MUNICIPAL
Concessionaria: Empreza NACIONAL DE OPERA — TEMPORADA DE 1920
—:— GRANDE COMPANHIA LYRICA BONETTI —:—

HOJE — Sexta-feira — HOJE
A'S 8 1|2 DA NOITE
6ª recita de assignatura do 1º turno
LORELEY
Opera bailado, em tres actos de CATALANI
Pelos artistas: Luigi Munoz — Anna Sassone — Francesco Merli — Claudia Muzio — Francesco Cigada
Maestro director da Orchestra TULIO SERAFIN
Bailados pela grande Companhia de bailes Classicos Alexandre Jakovleff.

Amanhã — Sabbado — Amanhã
A's 8 da noite
7ª recita de assignatura do 1º turno
Tristão e Isolda
Opera em 3 actos de Wagner
Maestro Director da Orchestra: Tulio Serafin
SEGUNDA-FEIRA, 20
A's 4 1|2 da tarde
3º Concerto de Assignatura do eminente maestro
—:— STRAUSS —:—

DOMINGO, ás 2 1|2 DA TARDE
2ª VESPERAL
AIDA
Opera bailado em 4 actos de VERDI
A' NOITE — A's 8 1|2
2ª POPULAR
MADAME BUTERFLY
Opera em 3 actos de Puccini

THEATROS DA EMPREZA JOSE' LOUREIRO

THEATRO LYRICO
Grande Companhia Portugueza do Theatro ALMEIDA GARRETT
Tournée — Palmyra Bastos — Eduardo Brazão, de que faz parte a gloriosa actriz Lucinda Simões
HOJE — A's 8 3|4 — HOJE
3ª RECITA DE ASSIGNATURA
1ª representação da peça em cinco actos de D. José Zorrilla, verso livre, em versos portuguezes
D. JOÃO TENORIO
BELLISSIMA MONTAGEM.
Amanhã — D. JOÃO TENORIO. Domingo — Matinée, ás 2 1|2.
Preços do costume. (H 24305)

Theatro Lyrico
Terça feira, 21 de Setembro
Vesperal ás 4 1/2
Estréa dos eminentes concertistas russos
LEO, JEAN e MICHEL
Cherniavsky
Violinista — Pianista — Violoncellista
Tres eximios artistas mundiaes que pela primeira vez vêm ao Rio de Janeiro
Bilhetes á venda na bilheteria do theatro. (H 24306)

Theatro Republica
Companhia Portugueza de Operetas SATANELLA — AMARANTE
Direcção musical do maestro WENCESLAO PINTO
HOJE — A's 8 3|4 — HOJE
O maior successo da companhia
A famosa opereta em 3 actos
O João Ratão
Mise-en-scène de AMARANTE.
Amanhã e todas as noites — "O João Ratão". (H 24307)

PALACIO THEATRO
Companhia Portugueza de Comedias CHABY PINHEIRO
HOJE — A's 8 3/4 — HOJE
RECITA DA ACTRIZ BELMIRA D'ALMEIDA
Primeira representação da peça em tres actos
Cinco Réis de Gente
GRANDE SUCCESSO DA COMPANHIA
Amanhã — CINCO REIS DE GENTE
Terça-feira — Recita de MARIO PEDRO.
QUARTA-FEIRA — DESPEDIDA DA COMPANHIA. (H 24308)

THEATRO LYRICO
2º Concerto
Recital
CHOPIN
FRIEDMAN
SABBADO 18
ás 4 1|2
Piano: STEINWAY & SONS

THEATRO RECREIO
Empresa RANGEL & C.
COMPANHIA PORTUGUEZA DE REVISTAS CARLOS LEAL
Espectaculo por sessões
HOJE — GRANDIOSO FESTIVAL DO CORPO CORAL
A revista em 2 actos:
Paz Armada
Por especial deferencia do elenco artistico:
VARIOS NUMEROS PELAS CORISTAS.
VARIOS COROS PELAS ARTISTAS.
Programma sensacional!
AMANHÃ — 1ªs representações da revista em 2 actos e 8 quadros
De ponta a ponta
MONTAGEM GRANDIOSA! — LIBRETO IMPAGAVEL! — AMANHÃ
PREÇOS DO COSTUME — Bilhetes á venda no theatro e no Central Café, á Av. Rio Branco n. 114.
Domingo em matinée e á noite — DE PONTA A' PONTA. (H 24330)

Theatros da Empresa Paschoal Segreto — Direcção: João Segreto

S. PEDRO
Grande Companhia Nacional de Operetas e Melodramas (genero do theatro Chatelet, de Paris) — Direcção artistica de Eduardo Vieira — Regente da orchestra Paulino Sacramento.
HOJE — DUAS SESSÕES — A's 7 3|4 e 9 3|4 — DUAS SESSÕES — HOJE
Representação da opereta do pranteado escriptor maranhense ARTHUR AZEVEDO, musica de F. Noronha, em um prologo e dois actos
A PRINCEZA DOS CAJUEIROS
A OPINIÃO DA IMPRENSA:
"O Jornal do Commercio" assim se manifestou sobre a primeira representação:
"O director da Companhia do S. Pedro, teve uma feliz idéa, quando pensou em remontar a famosa opereta de Arthur Azevedo e Sá Noronha, que ha 30 annos seguramente não via a luz da ribalta.
A peça, que está muito bem montada, sobretudo no que respeita aos scenarios dos srs. Angelo Lazary, Jayme e Emilio Silva, teve tambem um desempenho bastante afinado e interessante".
"A Patria" disse: — "Bem ensaiada, 'A princeza dos Cajueiros', teve uma interpretação condigna, por parte das sras. Elvira Mendes, Wanda Rooms e Maria Grillo — Srs. Arthur de Oliveira, Durães, Vicente Celestino e Procopio Ferreira".
E "O Paiz": — "Para a maioria dos espectadores, a representação da opereta de Arthur Azevedo, teve o interesse de uma 'première'".
A critica da "Gazeta de Noticias":
"Vale por uma 'première' a representação de uma peça que, entre os maiores applausos, brilhou no palco do antigo Phenix Dramatico, ha 40 annos".
A opereta "A Princeza dos Cajueiros", é original do saudoso Arthur Azevedo e tem musica do maestro Sá Noronha. Hontem, no S. Pedro, a opereta repetiu o exito que obteve quando surgiu.
Série de critica aos costumes de antanho, envolvendo mesmo as pessoas dos monarchas brasileiros, agradou hontem como agradou todos os trabalhos do bello espirito de Arthur Azevedo.

S. JOSE'
Companhia Nacional, fundada em 1 de julho de 1911 — Direcção artistica de Izidro Nunes — Regente da orchestra Bento Mossurunga.
HOJE — Tres sessões — A's 7, 8 3|4 e ás 10 1|2 — Tres sessões — HOJE
A maior victoria do theatro popular!
Carlito & Chico Boia
Revista de Gastão Tojeiro, musica de Griselda Lazzaro
No proximo sabbado, estréa da quadro novo, denominado A' CHEGADA DO REI.
Cinema Moderno — "O camponez athleta" (Charles Ray); "A herança fatal" (17º e 18º).

Carlos Gomes
Companhia Dramatica Nacional, da qual faz parte a eminente actriz ITALIA FAUSTA
HOJE — A's 8 3|4 — HOJE
Representação do vaudeville em tres actos, de Gastão Tojeiro, o feliz autor do "Sympathico Jeremias".
O heroe dos submarinos
TOMA PARTE NO DESEMPENHO TODA A COMPANHIA
(H 24145)

O ponto preferido das familias
TRIANON
Proprietario J. R. STAFFA
Companhia Alexandre Azevedo
A's 7 3|4 — Duas sessões — A's 9 3|4
TERRA NATAL
3 actos cheios de belleza e de graça, de Oduvaldo Vianna
Esplendido trabalho de Alexandre Azevedo, Lucilia Peres, Abigail Pinto, Iracema, Ferreira, Annibal e outros.
Director de scena Simões Coelho.
A seguir: O PALACIO DA MARQUEZA, traducção de [illegible]. Em ensaios: A RAJADA, de H. Bernstein, em que Alexandre Azevedo tem uma grande creação.
Amanhã — TERRA NATAL, em vesperal e á noite.

Notas sociaes

ANNIVERSARIOS

Fazem annos hoje:

d. Olga Rodrigues de Souza;

a senhorita Sebastiana Fernandes Machado, filha do sr. Domingos Fernandes Machado, funccionario do Ministerio da Guerra;

a senhorita Maria Julia Moreira (Querida), filha do primeiro tenente do Exercito Bartholomeu José Moreira;

d. Maria Conceição Fructueiro, esposa do capitalista Frederico Fructueiro;

a senhorita Nair Dias Cardoso;

o general Manoel Onofre Muniz Ribeiro;

o sr. Raul dos Santos Cardoso.

Fez annos hontem o dr. Gomes Cardim, director da Companhia Dramatica Nacional.

CASAMENTOS

Realizou-se hontem o casamento da senhorita Maria M. Fleure com o dr. Ary de Lima.

— Realizou-se, a 15 do corrente, o casamento do sr. Thomaz Evangelista de Oliveira com a senhorita Floripes Cavalcanti.

CONCERTOS

RECITAL DE SAXOPHONE — Realiza-se no dia 20, ás 3 horas da tarde, o concerto do saxophonista Lauro Teixeira concerto dedicado á imprensa, com o seguinte programma: Fantaisie originale, J. Demersseman; Romance op. 51, Saint-Saens; Le Cygne, Saint-Saens; Gavotte, Rameau; Serenade, Hane-Sitt; Bravoure, mazurka, de Will-Papp.

EXPOSIÇÕES

O pintor Mariano Felez inaugurará amanhã, na Galeria Colucci, uma exposição de telas de sua autoria.

VIAJANTES

Pelo primeiro nocturno paulista chegarão hoje a esta capital os seguintes senhores: Paulino Albejante, Odair Porchat, Luiz Natanio, Barbosa Nogueira, dr. Toledo Black, dr. José Sizenando Leme, João Lupi Bittencourt e familia, Guimarães Padilha, Fernando Galvão, Garcia Pamplona, Alexandre Oliveira e familia, Tranquillo Paternostro, José Basilandi, Manoel Custodio Pereira, Carlos Cruz, Domingos Cesar, Feliciano de Moraes e familia, Custodio da Costa Pereira, sta. Ondina da Costa Pereira, sta. Clarice de Moraes, Manoel Marques, Manoel Ermelino de Oliveira, dr. Lirancio Gomes e familia, dr. F. Tenillo e familia, William D. Maluff, João Pelldara, J. Vianello, Paulo Monica, Arnaldo Mesquita, Iscandar Haddad, F. Stefa, José Naja, Henrique Assitti, Benedicto de Campos Gaini, Fiuzina Xavier, Fernando Freitas, Pedro Xavier, Raul de Almeida, F. Marral, dr. Souza Rangel e familia, Elchin Ulhôa Aguiar, dr. Aldemar Pessoa, Guilherme Macedo, dr. Octavio Guimarães, tenente Arthur Chaves e senhora, major Carvalho Chaves, sta. Isolina Azevedo Marques, dr. Alfredo Rago e familia, Azevedo Sampaio e familia, Valentim José da Silveira Lopes, José Teixeira Cardoso Bello e familia, Joaquim V. Ferreira, Augusto Barros, Arnaldo Lima, Horacio Gomes Pedro Marganti, e major Antonio Baptista dos Santos.

— Pelo comboio de luxo chegarão os seguintes senhores: Augusto Priscki Junior e familia, Horacio Alberto Machado, dr. Luiz do Rego, João Rangel, dr. Teixeira de Barros, sra. Esther de Barros, sra. Judith de Barros, Lobre Filho e familia, Dagoberto Padua Salles, S. Novaes Redondo e senhora, Octavio Carlos Soares, T. S. W. Jarvis, dr. Carlos de Paiva Meira, dr. José Florencio, dr. Couto Magalhães e familia, Henrique Robbe, consul Moysés Nora, Luiz Baggio, sra. Rita Baggio, Leon Welvell, Paulo Nogueira Filho, dr. Octavio Paranaguá, dr. Cavres Pinto, dr. Fonseca Telho, Bernardino Botelho, Carlos Pereira, J. M. Pomini, Arthur de Paula, J. A. de Oliveira, dr. Felix Rangel, Mario Pamplona e sra. W. Davies.

FALLECIMENTOS

CAPITÃO CURT ADALBERT KOEBCKE — A Companhia Cervejaria Brahma acaba de perder um dos seus mais dedicados, mais activos auxiliares, na pessoa do capitão Curt Adalbert Koebcke, da Guarda Nacional.

O capitão Koebcke falleceu ante-hontem, repentinamente, na Raiz da Serra, quando em serviço daquella Empresa.

O finado era consorciado com D. Thereza Barbosa Koebcke e de cujo consorcio existem dois filhos, Edgard Koebcke e Alice Koebcke, esta noiva do sr. Carlos Laudes, do commercio desta praça.

O corpo foi dado á sepultura hontem, ás 12 horas, em carneiro de 1ª classe, numero 4.084, grupo 57 do cemiterio de S. João Baptista da Lagôa.

O seu enterramento foi feito a expensas da Companhia Cervejaria Brahma, a cuja homenagem a mesma Empreza pediu permissão á familia para fazer.

Foi muito concorrido o enterro, tendo comparecido os directores daquella Empresa, demais empregados e muitos amigos do finado.

O Pastor Hoenbiner fez a encommendação do corpo e proferiu um commovente discurso quando baixava á sepultura o corpo.

Sobre o feretro foram depositadas cestas de flores naturaes offerecidas pela directoria da Companhia Cervejaria Brahma e pelas diversas secções da mesma empreza e muitas outras corôas e bouquets de flores foram offerecidos pela viuva e filhos do finado, por diversas associações e por muitos dos seus amigos, entre os quaes os srs. Daniel Ribeiro e Euclides do Nascimento.

—:—

Sepultou-se ante-hontem, no cemiterio de S. Francisco Xavier, a senhorita Olga de Oliveira, filha do capitão-tenente João de Oliveira e prima do dr. Aldarico de Souza, funccionario da policia.

O feretro saiu da rua S. Luiz Gonzaga n. 329, onde se deu o obito, com grande acompanhamento.

— Sepultaram-se hontem:

No cemiterio de S. Francisco Xavier: Flood, filho de José J. Nogueira da Gama, rua Santa Alexandrina n. 104, casa VI; Maria Rita, rua do Morro n. 25; Joaquim José dos Santos, rua Itapiru' n. 264; Francisco José Vieira Braga, rua Dr. Luiz Augusto Pinto n. 19, casa I; Alexandrina Borges da Silveira, rua Souza Cruz n. 6; Iracema, filha de Antonio Chaves, rua Santa Christina n. 29, casa XIII; Aprigio Jardim Vieira, Hospital de S. Sebastião; Argelia Deslandes, rua General Roca n. 24; Antonio, filho de Antonio Pinto Guedes, rua da America n. 24; Antonio Fernandes, rua General Caldwell n. 6; Edgard, filho de Aulio Ribeiro Lopes, rua do Livramento n. 60; Francisco Raymundo Corrêa, rua Frei Caneca n. 21.

No cemiterio de S. João Baptista: Carmen, filha de João Rodrigues Teixeira, rua Cardoso Junior n. 65; Alzira Ferreira, rua Jardim Botanico n. 436; Manoel Gonçalves Fonseca, rua Pereira da Silva n. 199.

No cemiterio do Carmo: Francisco Fernandes de Oliveira Pinto, rua Dr. Rodrigues dos Santos n. 91.

MISSAS

Rezam-se as seguintes, por alma de: João Rodrigues Pereira, ás 9 horas, na matriz de S. Christovão; coronel Joaquim Barnabé de Linhares, ás 9 1/2 horas, na egreja do Carmo; almirante Arthur Affonso de Barros Cobra ás 9 horas, na Candelaria; tenente Altair Martins, ás 10 horas, na egreja da Santa Cruz dos Militares; dr. Antonio Augusto Pereira Lima, ás 10 horas, na egreja do Sacramento; Edmundo Alfredo de Abreu, ás 10 horas, na egreja de S. Francisco de Paula; Eurico de Santa Cruz Oliveira, ás 8 1/2 horas, no Convento do Carmo, largo da Lapa; Custodio José Fernando da Costa, ás 9 1/2 horas, na egreja do Sacramento; Margarida Ferreira de Oliveira, ás 9, na matriz do Engenho Velho (S. Francisco Xavier); Manoelinho, ás 10 horas, na egreja de Nossa Senhora do Rosario.

AOS QUE SOFFREM DA VISTA

Aconselha-se o exame de refracção antes do uso das lentes. A Casa Vieitas achando-se preparada para esse fim procede o exame gratuitamente. Rua da Quitanda n. 99.

(11882)

CONVITE

Convidamos a nossa distincta clientela a visitar os ricos modelos de vestidos e chapéos, que acabamos de receber das mais afamadas modistas de Paris, e que constituem, positivamente, o mais importante dos sortimentos que nos teem chegado destes ultimos mezes, não só pela quantidade e variedade dos modelos recebidos, mas tambem pelo cuidado meticuloso que presidiu á sua escolha.

"CASA DAS FAZENDAS PRETAS"

141-Av. Rio Branco-143

(11990)

"Habeas-corpus" concedido

Em favor de Simão Kamardwshy, preso á disposição do chefe de policia, o dr. Caio Monteiro de Barros impetrou á 3ª Camara da Côrte de Appellação uma ordem de habeas-corpus. Em sessão de hontem a 3ª Camara, por unanimidade de votos, concedeu a ordem impetrada, para ser o paciente solto immediatamente.

O concurso para praticante dos Correios

Serão chamados hoje, á 1 hora da tarde, na 1ª secção da Sub-Directoria do Expediente, á prova oral do concurso para praticante de 2ª classe, os seguintes candidatos: Neir Pimentel de Paiva Lessa, Alvaro Lemos Leite, Adhemar Mathews Nunes, José Bastos de Macedo Cavalcante, Nestor de Barros e Nelson Freire de Siqueira.

Não haverá segunda chamada.

Federação Espirita Brasileira

Sessão de estudo — Perguntado aos espiritos se ha homens, que, por natureza, estejam destinados a ser propriedade de outros homens e se, quando a escravidão está nos costumes de um povo, são dignos de reprehensão os que della se aproveitam, conformando-se com o habito, responderam: "Toda sujeição absoluta de um homem a outro é contraria á lei de Deus".

A escravidão é um abuso de força; desapparecerá com o progresso, como hão de ir desapparecendo pouco a pouco todos os abusos. Demais, o mal é sempre o mal, pouco importa os sophismas de que se lance mão para que uma acção má fique sendo bôa; e a responsabilidade do mal é sempre relativa aos meios de que se dispõe. Em todas as coisas, a culpabilidade é relativa.

A escravidão, tendo passado aos da escravidão é sempre culpado de uma violação da lei da natureza, mas nisto, como em todas as coisas, a culpabilidade é relativa.

A escravidão, tendo passado nos usos de certos povos, o homem pode della tirar proveito de bôa fé, como de uma coisa que lhe parecia natural; mas, desde que a sua razão mais desenvolvida, e, sobretudo, esclarecida pelos ensinos do Evangelho, mostrou-a no escravo um seu irmão, filho do unico Creador, nenhuma excusa a justifica.

A esta resposta accrescentou Allan Kardec, com muita propriedade, esta nota: A lei humana que consagra a escravidão, é anti-natural, porque assemelha o homem ao bruto e o degrada moral e physicamente.

Sobre este thema dissertará hoje o presidente da Federação, na sessão habitual, das 7 1/2 horas da noite.

* * *

Dae de graça — A mediumnidade é dote sagrado, que deve ser exercido santa e religiosamente. Se ha um genero de mediumnidade que requeira essa condição de maneira ainda mais absoluta, é a mediumnidade curadora. O medico dá o fruto dos seus estudos feitos á custa de sacrificios muitas vezes penosos; o magnetizador dá o seu proprio fluido, e quantas vezes a propria saude; ambos tem o direito de exigir honorarios. O *medium curador transmitte apenas o fluido salutar dos bons espiritos, não tem o direito de o vender*; Jesus e os apostolos, apezar de pobres, não se faziam pagar pelas curas que operavam.

Assim, aquelle que não tiver meios de vida deve buscar recursos por outra forma *nunca, porém,* na mediumnidade. Dedique, se assim fôr preciso, sómente o tempo que dispuzer materialmente.

* * *

Novos socios — Foram acceitos socios mais os seguintes confrades: José Calil, dr. Herundino M. Medeiros de Sá, Oscar Francisco do Nascimento Hallier, Manoel Antonio Ferreira, Albino Ururahy, Americo Samuel, Angelo de Souza Bittencourt, Manoel Lordão, Antonio de Souza Amaral, José dos Santos Martins, Santo Tallarico, Albino Ferreira Leão, Evaristo da Silva Duarte, capitão Francisco Pereira da Silva Fonseca, Francisco Velloso Nogueira Junior, Jason Guterres, Victor Peixoto, Francisco Gonçalves Portugal Netto, João Baptista de Brito, d. Maria Amelia Lopes, d. Julia Campos, d. Celestina Haydée Santos Miragaya, d. Margarida Chrockatt de Sá Romualdo e d. Aldina de Carvalho Alvim.

Um festival em beneficio do Asylo Isabel

Terá logar domingo, no Jardim Zoologico, das 12 ás 7 horas da noite, um grande festival em beneficio do Asylo Isabel.

Haverá varias diversões: football, visita aos bichos, barracas, musica, etc.

Liquidação decretada

O dr. Cesario Pereira, juiz da 6ª vara civel, decretou hontem a liquidação da firma Trindade & Nelson, em virtude do fallecimento do socio Manoel Rodrigues, nomeando liquidante o socio Prolomeu Nelson Rodrigues Trindade.

AS PROCURAÇÕES DE PROPRIO PUNHO

—:—

Decisão da Recebedoria Federal em resposta a uma consulta

O sr. Severiano Cavalcanti, ajudante do director da Recebedoria Federal, á vista das duvidas levantadas pela 2ª sub-directoria daquella repartição, sobre a acceitação de uma procuração de proprio punho apresentada em um processo de restituição por G. B. Wenschenck, resolveu que, de accordo com o art. 1.289, paragrapho 4º do Codigo Civil, é condição essencial á validade da procuração por instrumento particular o reconhecimento da letra e firma do mandante, não sendo legal a exigencia de testemunhas no instrumento feito por aquella sub-directoria.

Uma fallencia fraudulenta na praça de Belém

Belém, 15 (Retardado) — Ha tempos transmittimos noticias sobre a fallencia dos srs. Alfredo Valle & C. Agora, na ultima reunião dos credores, ficou apurado, que os referidos negociantes agiam de má fé, o que foi demonstrado no relatorio dos syndicos.

Entre os credores estão o Banco do Brasil, o Mercantil Bank, o Banco Ultramarino e a firma Moreira Gomes & C.

Desde o começo das suas transacções, com o capital ficticio de 50 contos, utilizavam-se aquelles commerciantes de cartas de credito, levantando nos estabelecimentos bancarios sommas avultadas e fazendo grandes embarques de borracha, usando de fraudes na qualidade e quantidade dos productos embarcados. Com o jogo do cambio os fallidos tiveram prejuizo superior a 800:000$000.

O passivo da firma, segundo se dizia, ascendia a mais de 1.000 contos; e entretanto, o passivo real não vae além de uma dezena de contos.

A reunião dos credores foi agitadissima e os commerciantes fallidos ouviram tudo quanto foi dito com admiravel impassibilidade.

Os credores effectuarão hoje uma nova reunião.

AS LINHAS DE TIRO

TIRO 7 — Domingo proximo terá logar no stand de S. Christovão, com a disputa de novas provas, em que tomarão parte todas as corporações armadas da 1ª região militar, o concurso de tiro.

TIRO 5 — Tendo o tiro de guerra 5, que formar em homenagem aos reis belgas, o tenente instructor determina o comparecimento de todos os atiradores, reservistas ou não, amanhã, sabbado, ás 11 horas, no quartel da rua Evaristo da Veiga.

Outrosim, communica a todos os atiradores matriculados na escola, de soldados, que os exames para reservistas serão concluidos hoje, ás 8 horas da noite.

TIRO 536 — O presidente e o instructor do tiro de guerra 536 pedem o comparecimento de todos os atiradores, reservistas ou não, aos exercicios preparatorios para a formatura de amanhã, sabbado, por occasião do desembarque dos soberanos belgas.

TIRO 245 — Por determinação do 2º tenente instructor, devem comparecer, hoje, ás 8 horas da noite, no quartel do tiro 245, para uma formatura geral, todos os atiradores, reservistas ou não, assim como os musicos corneteiros e tambores.

Tiro da Associação dos Empregados no Commercio — Os atiradores desse Tiro deverão comparecer amanhã, sabbado, ás 10 horas da manhã, na séde social, para a formatura em honra ao rei Alberto.

Ás estradas da Tijuca fechadas ao transito

Tendo o director de Obras ordenado reparos, com urgencia, nas estradas da Tijuca damnificadas com as ultimas chuvas, foram ellas fechadas ao transito publico, até segunda ordem.

As estradas em reparação são as da Vista Chineza, entre este ponto e o Lampeão Grande, e do Cascatinha, até o açude.

NOS THEATROS

Notas & Noticias

A TEMPORADA LYRICA — A companhia Bonetti annuncia para esta noite, no Municipal, a opera de grande apparato *Loreley*, de Catalani. A sra. Claudia Muzio, a grande cantora que dominou o publico do Municipal desde a noite da sua apresentação, está encarregada da protagonista, tendo como companheiros de representação a sra. Anna Sassone e os srs. Muñoz, Cigada e Merli. A sra. Muzio tem na *Loreley* um dos seus melhores trabalhos.

O sr. Tullio Serafin dirigirá a orchestra e os bailados serão executados pelo corpo de baile dirigido pelo sr. Alexandre Jaovleff, que terá como companheiras as sras. Vronskaya e Chabelska.

Amanhã, sabbado, canta-se pela primeira vez na presente temporada *Tristão e Isolda*.

—:—

UMA PEÇA DE JULIO DANTAS — A peça desta noite no Lyrico reune mais uma vez, em conjunto, os tres artistas que encabeçam a companhia dramatica portugueza: Eduardo Brazão, Palmyra Bastos e Lucinda Simões. Pela primeira vez é representada no Rio, em portuguez, a celebre peça de D. José Zorilla, *D. João Tenorio*, que Julio Dantas verteu para a nossa lingua, em lindissimos versos. O illustre poeta e dramaturgo aproveitou, apenas, o assumpto, sendo, portanto, o seu *D. João Tenorio* quasi um original.

Na temporada do ultimo inverno em Portugal foi esta a peça que mais successo fez e mais vezes foi representada no theatro Almeida Garrett. O publico está com grande curiosidade em conhecer esse ultimo trabalho do mais brilhante escriptor theatral de Portugal: Julio Dantas.

O protagonista é desempenhado por Eduardo Brazão, fazendo Lucinda Simões o papel de Brigida e o de D. Ignez, Palmyra Bastos.

—:—

A FESTA DE BEATRIZ D'ALMEIDA — No Palacio Theatro, realiza hoje a sua *serata d'onore* a elegante e distincta actriz Beatriz d'Almeida, do conjunto dirigido por Chaby Pinheiro. Discipula de Julio Dantas e tendo trabalhado em seu paiz ao lado de Lucinda Simões, Brazão Augusto

Beatriz de Almeida

Rosa e Angela Pinto, ha cinco annos faz parte da companhia dirigida por Chaby, onde tem evidenciado os seus progressos na *Blanchette*, no *Medico á força*, emfim, no escolhido repertorio que representa.

Para a sua recita escolheu ella a linda comedia *Scampolo*, de Dario Nicodemi, traduzida para a nossa lingua com o nome *A migalha*, ou *Cinco réis de gente*, e no qual lhe compete o papel de protagonista, aqui creado por Aura Abranches. A beneficiada dirá tambem versos.

A festa é dedicada ao Conselho Municipal, que comparecerá.

—:—

CONCERTO FRIEDMANN — E' amanhã que faz, no Theatro Lyrico, o seu segundo concerto de assignatura o pianista polaco sr. Friedmann, que executará o seguinte programma:

Recital Chopin:

I — Polonesa em si bemol, Ballada em lá bemol, Nocturno e Scherzo.

II — Sonata, op. 35: Grave — Dopplo movimento, Scherzo, Marcha funebre e Prestissimo.

III — Berceuse, 3 Estudos, Duas mazurcas, Valsa e Polonesa, op. 53 (Triumphante).

O QUE HA HOJE

MUNICIPAL — "Loreley", ás 8 3|4.

—:—

LYRICO — "D. João Tenorio", ás 8 3|4.

—:—

CARLOS GOMES — "O heroe dos submarinos", ás 8 3|4.

—:—

TRIANON — "Terra natal", ás 4 e ás 7 3|4 e 9 3|4.

—:—

PALACIO — "Cinco réis de gente", ás 8 3|4.

—:—

REPUBLICA — "João Ratão", ás 8 3|4.

—:—

RECREIO — Festa artistica do corpo de côros, ás 7 3|4 e ás 9 3|4.

—:—

S. PEDRO — "A princeza dos Cajueiros", ás 7 3|4 e 9 3|4.

—:—

S. JOSE' — "Carlito & Chico Boia, ás 7, 8 3|4 e 10 1|2.

A Legião da Mulher Brasileira em juizo

Tendo sido deposta do cargo de presidente da Legião da Mulher Brasileira, por acto de uma assembléa realizada por um grupo de socias, em 11 do corrente, d. Anna Cesar, não se conformando, após ter feito um protesto judicial, requereu ao juiz da 2ª vara civel, por seu advogado dr. Adhemar de Mello, um mandado de manutenção de posse para o fim de poder livremente exercer o seu cargo e lhe ser assegurado o dominio sobre todos os direitos inherentes á sua funcção de presidente daquella associação, sustentando a illegalidade do acto da assembléa que a depoz.

Hontem, o juiz dr. Paulino da Silva, deferiu a petição.

Hoje, as associadas quites da Legião da Mulher Brasileira, devem reunir-se em assembléa geral, ás 3 horas da tarde, no edificio da União dos Empregados no Commercio, á rua do Rosario n. 114, 1º andar.

Gremio dos Radio-Telegraphistas

Realiza-se amanhã, ás 7 horas da noite, a assembléa geral extraordinaria deste Gremio.

NOTAS RELIGIOSAS

ORDEM TERCEIRA DE SÃO FRANCISCO DA PENITENCIA — A meza administrativa desta Ordem fará celebrar, hoje, no seu majestoso templo, a tradicional festa da Impressão das Chagas no Seraphico S. Francisco de Assis.

A festa, que terá grande imponencia, começará ás 10 1/2 horas, com o santo sacrificio da missa, officiando o revmo. frei Diogo de Freitas, acolytado por varios sacerdotes.

Ao Evangelho falará o padre Ricardino Seve.

A parte musical acha-se entregue ao maestro Romualdo da Silva, que fará executar variado programma.

*

CONVENTO DE N. S. DO CARMO DA LAPA — Amanhã, na egreja deste convento, será celebrada missa em honra da excelsa padroeira N. S. do Carmo.

A' tarde, como de costume, será dada a benção do S. S. Sacramento, havendo canticos acompanhados a "harmonium", etc.

*

CONFRARIA DAS MÃES CHRISTÃS DA CATHEDRAL — Esta confraria realiza a sua reunião mensal no proximo domingo.

Haverá nesse dia, ás 9 horas, missa com canticos e communhão geral.

Em seguida benção do S. S. Sacramento.

*

ROMARIA DOS VICENTINOS — Realiza-se no dia 19 do corrente mez, a romaria dos Vicentinos a Santa Cruz.

*

MATRIZ DO ENGENHO NOVO — Com muita concorrencia de fieis, prosegue o setenario de N. S. das Dôres, na matriz do Engenho Novo, com ladainha, canticos, preces e pratica pelo conego Brucher Pinto.

A festa celebrar-se no proximo domingo.

PREVENINDO DESASTRES

—:—

Todos os vehiculos vão usar lanternas na parte posterior

Tendo o prefeito sancionado, hontem o decreto legislativo que torna extensiva a todos os vehiculos que trafegam á noite nos logradouros publicos desta capital a exigencia da collocação, na parte posterior, de uma lanterna com luz encarnada, os proprietarios de vehiculos já providenciaram para que seja adoptada tal providencia, afim de não incorrerem na multa de 20$, que será elevada ao dobro nos casos de reincidencia.

O prefeito vetou hontem tres resoluções do conselho

O prefeito negou hontem sancção, pelas razões que expoz ao Senado, nos seguintes decretos do Conselho Municipal:

que reconhece de utilidade publica a instituição de caridade privada que funcciona nesta capital, com a denominação de Abrigo da Infancia,

que o autorizava a mandar construir nas proximidades da praça Onze de Junho, um pequeno mercado, para a venda diaria de productos da pequena lavoura; e o

que mandava contar pelo dobro, para os effeitos da jubilação dos professores cathedraticos e adjunctos, o tempo que hajam servido effectivamente na Escola de Applicação.

Para pagar dividas, a Prefeitura abre o credito de 6.317:079$876

O prefeito sanccionou hontem o decreto legislativo revalidando o decreto n. 2.172, de 24 de dezembro de 1919, em virtude do qual, abre o credito supplementar de 6.317:079$876 para reforço da rubrica "Divida Passiva", afim de occorrer a varios pagamentos.

Reclamando o pagamento de tres mil toneladas de manganez

Contra P. S. Nicelson propoz Luiz Sicca, uma acção ordinaria no juizo da 2ª vara civel, pleiteando o pagamento de 3.000 toneladas de manganez, á razão de 74$000 a tonelada por contrato de venda feito por instrumento particular.

O juiz, dr. Paulino da Silva, por sentença de hontem, julgou improcedente a acção.

Venda de borzeguins para o Exercito

A fabrica de Calçado dos srs. Ignacio Coellho & Comp., acaba de vender á Intendencia da Guerra, em concorrencia publica, 60.000 pares de borseguins para os corpos desta guarnição.

Manutenção de posse improcedente

Luiza H. D'Cersi requereu, ha tempos, ao juiz da 2ª vara civel, um mandado de manutenção de posse contra Jesuina da Silva Porto, allegando que a supplicada ameaçava turbar a posse de um seu terreno, situado sete metros depois do n. 42 da rua Francisco Muratori.

Concedido provisoriamente e processado em seguida, foi o mandado caçado hontem, por sentença do dr. Paulino da Silva, em face das allegações da ré.

CONTRA A NACIONALIZAÇÃO DOS LETREIROS

—:—

Interdicto prohibitorio

Mappin Stores Brasil Limited, sociedade anonyma ingleza, por seu advogado, requereu hontem ao juiz da 1ª vara federal, um interdicto prohibitorio por não se julgar attingida pelo decreto municipal relativo a taboletas e reclamos em lingua estrangeira, fundamentando o seu pedido no decreto que a autorizou a funccionar na Republica, no art. 2º, letra "c" do referido decreto municipal e na inconstitucionalidade desse mesmo decreto.

CENTRAL DO BRASIL

A estação Central forneceu hontem por conta dos diversos Ministerios e repartições publicas; 145 passagens na importancia de 3:885$700.

—:— Foi indeferido pelo ministro da Viação, por ter apresentado fóra do praso fixado pela lei, o recurso contra o acto da directoria da Central do Brasil, que anteriormente indeferiu o pedido de indemnização pelo incendio das bagagens do marechal Pedro Paulo da Fonseca Galvão e dr. Asterio Lobo, feito por seu procurador, Paulo da Fonseca Galvão.

—:— O dr. Assis Ribeiro designou para receber as propostas que forem apresentadas amanhã, para o arrendamento do botequim-restaurante da estação de Belem e proceder ás demais diligencias relativas á mesma concorrencia, o dr. Diocleciano Candido de Vasconcellos, secretario da Central do Brasil, que será auxiliado pelos 4º escripturarios, Octavio Vaz da Motta e Pedro da Silva Moreira.

—:— Foram concedidas as seguintes licenças:

De 30 dias, sem vencimentos, a Manoel Fernandes; de 30 dias, com ordenado, a Alexandre Ferreira da Silva; de 15 dias, com 2|3, a Albino de Almeida; de 25 dias, com 2|3, a Olindo Nogueira; de 30 dias, com 2|3, a João Anisio, Gabriel dos Santos, Antonio Barbosa e Amancio Francisco Furtado.

—:— Os candidatos approvados em prova oral do concurso para praticantes de conferentes, conductor de trem e telegraphistas, devem comparecer no escriptorio central da 2ª divisão, conforme determinou o respectivo subdirector dr. Carlos de Andrade.

—:— Foram removidos por acto de hontem: para Sarzedo, o praticante Braz Carelli, para Lafayette, o conferente Romeu Januario Carneiro; para Vargem Alegre, o praticante João Marques Gameiro; para Boa Vista, o praticante Neptuno Fiochi.

—:— Está em goso de ferias, o conductor de trem Ayres G. Queiroz.

—:— O dr. Assis Ribeiro despachou os seguintes requerimentos:

Marcellino Ribeiro Damasceno — Indeferido.

Antonio Francisco da Silva — Concedo.

William Lowry — Passe-se a certidão.

Clodomiro de Figueiredo Jaloto — Archive-se.

Lindolpho da Silveira Dutra — Como pede.

Companhia de Fiação e Tecido São José — Compareça á secretaria.

Flavio Falcão — Indeferido pelos motivos expostos no parecer do secretario.

Orestes de Carvalho Vasques — Attendido por equidade.

Randolpho Luiz de Souza Costa — Deferido de accordo com a informação.

Orcindo Cesar Pimentel — Acceito a fiadora.

Ignacio Ottoni Rocha — A' vista da informação da 5ª divisão, não é possivel attender.

Paulino, Salgado & Comp. — Como parece á sub-directoria do Trafego.

Standard Oil Company of Brasil — O pedido será apreciado opportunamente.

Amadeu Oliveira Guimarães — O pedido foi feito fóra do praso estabelecido — Indeferido.

Adelino Abilio Trigo de Loureiro — Indeferido, de accordo com a informação do Trafego.

José Rodrigues Freire — Concedo, durante 3 mezes, com 75 °|° de abatimento.

Antonio Baptista de Oliveira Pinto — A' vista da informação, indeferido.

Victorino José Fernandes — Certifique-se o que constar do quadro junto.

Lincoln Tolentino — Concedo com 75 °|° de abatimento.

Antonio Gonçalves Campos — O encaminhamento do pedido de licença não depende da certidão solicitada. Não ha, portanto, que deferir.

Gustavo Rocha — Restitua-se o saldo existente, na forma estabelecida.

Ricart Normando — Apresente o contrato social.

Osorio Pereira — Indeferido, de accordo com a informação do Trafego.

Nestor Joaquim da Silva, Antonio Leal de Souza Junior, Alexandrino Amaro dos Santos, Luiz Edmundo da Costa e Augusto Tavares Machado — Indeferido.

Alcidio Silva, Oscar Cardoso Nogueira e José Gomes de Oliveira — Acceito a fiadora.

Altamiro Pereira de Toledo e Aurio França — Submetta-se a concurso opportunamente.

Honorato Benedicto Alves e José Alves Ferreira — Não ha vaga.

Francisco Pedro de Souza — Deferido.

Manoel Carlos do Nascimento — Certifique-se.

Comptoir Technique Brésilien — Acceito 40 (quarenta) borboletas.

Curiacio José Ferreira — Concedo, com 75 °|° de abatimento, por espaço de 3 mezes.

Abaixo assignado, fornecedores de lenha e materiaes, moradores em Itaquera — Foi providenciado.

Teixeira Soares Hercules & Araujo — Como parece á sub-directoria da 3ª divisão.

João Chagas — Indeferido, de accordo com o artigo 728 do Codigo Commercial e por não ter sido observada a exigencia do artigo 5º da lei 2681 de 7 de dezembro de 1912.

Eduardo Pastor — Compareça á secretaria.

Belmiro Nogueira da Costa — Sim, como extranumerario sem prejuizo dos existentes.

Manoel Firmo de Oliveira — Requeira ao exmo. sr. ministro da Viação.

Rocha & Comp. — Deferido, de accordo com o parecer do Trafego.

José Antonio Liboni — Deferido. Providencie-se sobre o pagamento.

João Chagas — Indeferido, em face do que dispõe o artigo 5º da lei nº. 2681 de 7 de dezembro de 1912.

Marcondes & Comp. — Indeferido por não ter sido cumprido o artigo 5º da lei n. 2681, de 7 de dezembro de 1912.

Marcondes & Comp. — Indeferido por não ter sido cumprido o artigo 5º da lei 2681 de 7 de dezembro de 1912.

Jorge Caroni — Indeferido, por não ter sido observada a exigencia do artigo 5º da lei n. 2681 de 7 de dezembro de 1912.

Antonio Motta & Comp. — Indeferido por não ter sido cumprido o que estabelece o artigo 5º da lei 2681 de 7 de dezembro de 1912.

—:— Vão servir na cabine da Central e Barra, respectivamente, os cabineiros Luiz da Silva Porto e Alvaro Raul da Rocha.

AS DESPESAS PUBLICAS

—:—

Creditos concedidos hontem pelo Thesouro Nacional

A directoria da Despesa do Thesouro Nacional concedeu hontem á delegacia fiscal no Maranhão o credito de 25:000$000 que, com egual importancia a ser recolhida pelo governo do Estado á mesma repartição, ficará á disposição do chefe da commissão encarregada do serviço de prophylaxia rural no alludido Estado, dr. Carlos Peixoto da Costa Rodrigues.

A mesma directoria concedeu mais os creditos de:

16:492$920, para pagamento do sr. Ernesto João Antonio Julião, 2º sargento graduado reformado, de differença de soldo, referente ao periodo de 1913 a 1917, e de 2:000$000 á delegacia fiscal em Santa Catharina, para pagamento de diarias ao actual juiz substituto, procurador e escrivão, encarregados de vistorias na ex-Companhia Fluvial de Blumenau.

Respondendo a varios avisos do seu collega da Viação, em submetter á apreciação do ministro da Fazenda, as peças do processo administrativo instaurado pela Inspectoria de Viação Maritima e Fluvial, concernente ás irregularidades commettidas pela Companhia de Navegação S. João da Barra e Campos, na applicação, fará aos serviços da Companhia, de materiaes despachados com isenção de direitos, o dr. Homero Baptista communicou ao titular daquella pasta que resolveu condemnar a dita Companhia ao pagamento do material destinado aos serviços despachado com isenção de direitos, e impor-lhe a multa de direitos em dobro.

ALLEGOU MAS NÃO PROVOU

—:—

E a acção foi julgada improcedente

Attendendo a que o autor não fez prova do allegado, o juiz da 5ª vara civel, julgou, por sentença de hontem, improcedente a acção, que Antonio Joaquim Rabello, propoz contra Avertano Noruega, pleiteando o pagamento da importancia de 50:372$400 de que se dizia credor.

NO COLLEGIO PEDRO II

Concurso para professor cathedratico de italiano

Na secretaria do Collegio Pedro II, estará aberta, de amanhã, 18, até 15 de janeiro de 1921 a inscripção para concurso ao provimento do cargo de professor cathedratico de italiano do mesmo collegio.

O recenseamento

A commissão do districto de S. José

A' commissão censitaria do districto de S. José, tendo acabado os trabalhos da collecta e verificação das listas censitarias, reune-se hoje, sexta-feira, ás 4 horas da tarde, na séde do Districto, Lyceu de Artes e Officios.

Cinema VELO
Haddock Lobo 192
HOJE! HOJE! HOJE!
BRYANT WASHBURN, em:
Coração incandescente
5 actos da Paramount
MARY WILSON, em:
—FUGA EM RE' MAIOR—
Film de aventuras, em 5 actos
Amanhã — Geraldine Farrar, em "Sombras do passado".
Hoje! Hoje! Hoje!

Cine Boulevard
Hoje—Só—Hoje, preços communs
"Enigma infernal" — 5 actos da Fox Film, pela grande actriz Gladys Brockwell
2º film — RICA POBRE
Encantador film da Paramount, em 6 actos, pela celebre actriz Mary Pickford
Amanhã — Norma Talmadge, em Coração de Wetona. A Boneca de serragem, Marie Osborne e seu pretinho. A seguir — O Guarany. (H 24190)

Cinema Haddock-Lobo
R. Haddock Lobo, 29
HOJE — SUCCESSO — HOJE
— ACTUALIDADE FOX —
APRENDE A' TUA CUSTA
5 actos da Metro, por Beverly Bayma Francis Bushman e Stuart Holmes.
— SONHO REVELADOR —
6 actos da Super-producção extra Stauder da Fox, por THEDA BARA

Cinema Tijuca
Praça Saenz Pena
HOJE — SUCCESSO — HOJE
ENTRE O AMOR E O DEVER
5 actos da Paramount, por DORIS RAY
O Athleta phantasma
6 actos pelo hercules italiano MARIO AUSONIA

Cinema Smart
214, Boulevard 28 de Setembro
Hoje! Hoje! Hoje!
FABIENNE FAFREGES, em:
Coração de Mussette
5 actos
ROUSKALLA
Film allemão

Cinema Mascotte
R. Archias Cordeiro 230, Meyer
HOJE! HOJE!
Marion Davies no film em 6 actos
— NA SCENA DO CRIME —
JURAMENTO SAGRADO
drama em 2 actos
PRESO E AMORDAÇADO
1º e 2º episodios
Amanhã — A HORIZONTAL, por Italia Manzini. (H 23979)

HOJE — CINEMA-THEATRO
POLYTHEAMA
L. do Machado, 19. Tel. Beira Mar 1143
— VOZ DESAFINADA —
Comica em 2 partes
—:— AMOR DE INDIA —:—
Drama em 5 actos
— MYSTERIO DO 13 —
7º e 8º episodios
Domingo, ás 2 horas, matinée.
(H 24249)

Cinema IDEAL

HOJE - Eis finalmente chegado o dia em que vos é dado assistirdes ao mais importante trabalho da moderna cinematographia - HOJE

O film que hoje apresentamos, ultrapassará em tudo a vossa especlativa!

Aqui, como recentemente em New-York, serão disputados sofregamente os logares para contemplardes tão extraordinario espectaculo!

A criteriosa FOX FILM CORP. sabiamente reunindo todos os seus vastos recursos, conseguiu superiormente confeccionar um film que jamais será esquecido por um só espectador!

William Farnum

Ao «Sol da Cinematographia», ao incomparavel e sublime artista, ao maior vulto da arte do silencio, foi, como melhor não poderia ter sido, confiado o brilhante papel de protagonista da famosa peça, ora apresentada;

DOM CESAR DE BAZAN

6 ACTOS

A fecunda peça dramatica tão fartamente applaudida em todos os theatros do universo, em nada desmereceu transportada á cinematographia, encontrando nesta um talento, como encontrou no extraordinario

WILLIAM FARNUM.

UM SUCCESSO COMO JAMAIS PODEREIS TER VISTO NA TELA

No mesmo programma conservamos a mais risivel das creações do comico mundial — CHARLIE CHAPLIN — intitulada:

CARLITO NO BELCHIOR

2 actos desopilantissimos, como só sabe produzir o rei da hilariedade. Uma confecção de visibilidade unica da classe EXTRA-MUTUAL. PREÇOS ESPECIAES.

SEGUNDA-FEIRA! — A obra prima da cinematographia nacional! A maior, a mais extraordinaria, a mais perfeita confecção da cinematographia brasileira!

O GUARANY — Trabalho caprichosamente filmado, segundo o popular romance do immortal JOSE' D'ALENCAR, pela auspiciosa Carioca-Film. Fiel interpretação desempenhada pelos artistas Abigail Maia, Pedro Dias, Carmen Botelho, J. Silveira, Josephina Barco, Begonha, Antonietta Olga, João de Deus e muitos outros. Direcção artistica de João de Deus — Operador technico Alberto Botelho.

Quinta-feira—TOM MIX — no film sensacionalissimo — DESTEMIDO DIABOLICO — Producção EXTRA-FOX-FILM. (H 24357)

Cinema Modelo
Rua 24 de Maio 289
HOJE! HOJE! HOJE!
FRANCISCA BERTINI
no estupendo film da série: "Os 7 peccados mortaes"
A GULA
(RAIO DE SOL)
7 actos surprehendentes
GEORGE WALSH
o invencivel campeão da popularidade
AVENTURAS DE UM NEW-YORKINO
5 actos repletos dos mais originaes lances.
Amanhã — BERTINI, em "A condessa Sarah" e um successo de Carlito.

CINEMA MATTOSO
Praça da Bandeira
HOJE! HOJE!
Letizia Quaranta
no impressionante film italiano
A mão vermelha
7 actos que excedem todas as espectativas. Um film que deve ser visto por todos
JACK RICHARDSON, no drama social:
Inimigo da Lei
5 actos da Triangle
Amanhã — A GULA, de Francisca Bertini e "Aventuras de um new-yorkino", por George Walsh.

CINE MEYER
Av. Amaro Cavalcanti n. 25
HOJE! HOJE!
Ordem impreterivel
por Vivian Martin, drama em 5 actos
Apostolo da Honra
por Williams Russell, drama em 8 actos
Amanhã — Um assombroso espectaculo, o bellissimo drama em 7 actos, por Louise Glaum, em "Hoje eu, amanhã tu", com grande orchestra e musicas apropriadas ao film. (H 2428)

DO ALTO DA MAGESTOSA MONTANHA
"Pão de Assucar"
é o melhor e o mais aprazivel ponto para ver-se a entrada do imponente S. PAULO que conduz o
"Rei Heroe"
O Caminho Aereo
terá conducção com frequencia, á disposição dos Senhores passageiros.
Serviço de restaurante na Urca e Bar no Pão de Assucar. Telephone Sul, 768. (12033)

CINEMA GUARANY
Empresa J. R. Amaral
Rua Frei Caneca, 133. Tel. C. 2768
SO' HOJE! SO' HOJE!
— — Preços especiaes — —
Francisca Bertini
— EM —
Condessa Sarah
6 actos
Rosa do adro
Grande drama em 8 actos
Amanhã — Aprende á tua custa. (H 23978)

CINEMA PARIS
Hoje—Ininterrupta serie de brilhantes exitos—Hoje!
Dois surprehendentes films de aventuras no mesmo programma!
Luciano Albertini, o extraordinario artista-athleta, rival de George Walsh, na primeira producção da serie Sensonia, em
Drama num vagão-leito
6 grandes actos de arrojo e lances emocionantes!
IKARUS — (IKARO)
Sensacional trabalho de inauditas aventuras em 8 estupendos actos
Este programma excepcional, que a empreza apresenta, é de elevadissimo custo!
Segunda-feira — O HOMEM DO DOMINO' PRETO — 6 admiraveis actos de aventuras.

CINE THEATRE AMERICA
Praça Saenz Pena — Telephone Villa 4575
-:- -:- HOJE HOJE -:- -:-
Soirée da Moda - Programma escolhido - Inicio ás 7 horas
SOMBRAS DO PASSADO
producção EXTRA, da grande marca GOLDWYN. Film lindissimo quer pelo seu enredo, quer pelo luxo de sua apresentação e sobretudo pelo interpretação dada ao mesmo, pela linda e genial artista
—:—:— GERALDINE FARRAR —:—:—
OLHOS SEM LUZ
que marca mais um successo da Metro Pictures e da protagonista
—:— BERT LYTILL —:—
Mais uma charge dos inimitaveis: Mutt e Jeff - A GREVE
AVISO — Devido ao custo desse programma somos forçados a passar a preços especiaes: 1ª — 2$; 2ª — 1$000. (H 12530)

CINEMA IRIS
Rua da Carioca 49 e 51
Empresa: J. Cruz Junior :—: Telephone 4152 Central
--:-- E mais um programma magnifico attrahente --:--
HOJE -- Será a vez de findar o film sensacional -- HOJE
O MYSTERIO 13
onde FRANCIS FORD apresenta o 15º e ultimo episodio
Completa o programma FRANK MAYO em o ... 5 actos
A DAMA DO N. 25
Segunda-feira — MARIDOS CEGOS, por Von Stroheim, drama em ... actos

CINEMA OLYMPIA
Rua Visconde do Rio Branco, 53 — Telephone C. 5657
Hoje—Um novo programma de extraordinario successo—Hoje
Da famosa FOX apresentamos o sympathico e vigoroso artista — ALBERT RAY — Na mais recente e sensacional das suas creações intitulada:
A PRINCEZA PERDIDA
5 actos desenrolados assombrosamente, um enredo intenso cheio de ...
Faz parte do mesmo programma um film de grande successo, interpretado pela insinuante estrella da gloriosa PARAMOUNT........ ENID BENNETT
Simplesmente admiravel na impeccavel interpretação que conseguiu dispensar no decorrer do soberbo drama:
VIDA ILLUSTRE
5 actos bellissimos, cheios de graça e humorismo
Amanhã O mais querido e apreciado cavalleiro do Far-West — TOM MIX — no estupendo film da Fox—O CYCLONE. Juntamente o 13º e 14º episodios da série — O MYSTERIO N. XX.
QUARTA-FEIRA (22) — O maior espectaculo da tela — William Farnum em D. CESAR DE BAZAN! (H 24340)

O DIA POLICIAL

O delegado de dia

Está de serviço, hoje, na repartição Central de Policia, o 1º delegado auxiliar.

Suicida-se um barbeiro do Lloyd

Desembarcado, ha dois mezes, por licença, do vapor "Bahia", o barbeiro Gonçalo Xavier Leal começou a manifestar desejo de se ausentar do Rio para S. Paulo, o que varias vezes fez sentir á sua amante, Julieta Leonor Vianna, com quem vivia na casa n. 44 quarto n. 4, da rua Maia de Lacerda. Hontem o barbeiro com ella discutiu sobre o assumpto e contrariado por Julieta [illegible] o seu medico [illegible] a Assistencia [illegible] o corpo para o Necroterio.

O suicida nas cartas que deixou não explica bem os motivos do seu acto, allegando difficuldades de vida.

No seu quarto, sobre um movel foram encontradas as seguintes cartas por elle escriptas antes:

Uma para sua amante Julieta Leonor de Almeida, com elle residente; outra para o seu irmão, Juventino Xavier Leal, residente á rua dos Ourives n. 10; outra para Francisco C. Peres [illegible]; outra para [illegible] Gomes Carneiro n. 23, e ainda outra para Severiano [illegible] n. 83, e finalmente uma para o chefe de policia.

Essas cartas foram apprehendidas afim de serem entregues aos seus destinatarios.

Gonçalo Xavier era brasileiro, solteiro e contava 43 annos de edade.

Os cinco réis de gente

O menor Valentim, de 9 annos, filho de Elvira Coelho, moradora em D. Clara, á rua Capitão Macieira n. 67, foi alvejado com uma pedra que lhe atingiu o olho esquerdo, pelo menor Manoel, de 11 annos, filho de Francisco Silva.

A policia deu as providencias que o caso requeria.

A vingança

Num casebre que fica á rua Henrique de Mello n. 7, moram Oswaldo Cruz, Ernesto Mendonça e Francisco da Silva.

Hontem, os dois brigaram, e na ausencia de Francisco, [illegible] Ernesto, por vingança, ateou-lhe fogo nas suas roupas e moveis [illegible].

Francisco procurou a policia para se queixar.

Menor desapparecida

Ha cerca de dez dias, desappareceu da casa de seu patrão, na rua do Riachuelo n. 22, onde era empregada a menor Maria dos Anjos, de 14 annos. Tendo noticia do desapparecimento da sua filha, Enthychia Leal, que mora á rua Gomes Carneiro n. 55, foi immediatamente á delegacia do 15º districto onde pediu providencias para a descoberta de Maria [illegible] Corpo de Segurança [illegible] a policia não deram resultado.

Quando ia começar a funcção

Foram hontem presos, na rua N. S. de Copacabana [illegible] Antonio Pereira dos Santos, [illegible] e Nelson Pereira, de 21 annos morador á rua Santa Clara n. 141, no momento em que tentavam penetrar no predio [illegible] 30º districto.

Furto a bordo

A's 10 1/2 da noite de hontem, o 1º piloto do vapor Lloyd Brasileiro, Diogo Thomaz da Silva, solteiro, de 24 annos, [illegible] foi preso em flagrante no interior do camarote do 1º piloto Mario Augusto, de que havia [illegible] a quantia de cento e dez mil réis [illegible].

Diogo foi autuado e recolhido ao xadrez do 11º districto.

Derrapou e esbarrou...

A's ultimas horas da tarde de hontem, o auto n. 2.461, guiado pelo chauffeur [illegible] Gerald [illegible] o automovel 2.061 viajava o casal Licinio Cruz e Ormezinda Cruz [illegible] recebeu um ferimento na testa.

O "chauffeur" fugiu e a policia abriu inquerito sobre o caso.

Um caminhão do Exercito vae de encontro a um bonde

Hontem, á noite, na rua Archias Cordeiro, no Meyer, um caminhão do 1º grupo de obuses foi de encontro ao bonde Cascadura, [illegible] José Domingos dos Santos, que viajava no bonde [illegible].

A Assistencia [illegible] e o delegado do 19º districto abriu inquerito sobre o caso.

As façanhas do Baptista

O ladrão Fernando Baptista [illegible] Santos penetrou hontem, furtivamente, na casa 31 da rua Senador Furtado [illegible] Affonso Rufino, que [illegible].

Seguro, foi conduzido á delegacia do 11º districto e autuado em flagrante.

QUANTA PERVERSIDADE!

Porque a patrôa não a deixou sair, envenenou-lhe o filhinho

Foi no ultimo domingo. Elisiaria Raymunda solicitou da patrôa, Alice Chedid, licença para sair. Alice não lh'a deu. [illegible] seu marido, Abid Chedid, viajava [illegible] pelo interior de S. Paulo. [illegible] esperando melhor occasião para sair. [illegible] No seu cerebro, [illegible] certa idéa terrivel, satanica, que ella logo poz em execução [illegible] o pequenino filho de Chedid, [illegible] porção de acido [illegible].

A creancinha entrou a chorar [illegible] os proprios medicos que foram chamados [illegible] a enfermidade.

Hontem, a perversa empregada, talvez arrependida [illegible] confessou tudo a Alice.

Esta communicou-o ao dr. Augusto Mendes, delegado do 16º districto, que ordenou a prisão de Elisiaria Raymunda, para inquerito.

REGALIAS DE PAQUETES AOS VAPORES JAPONEZES

Uma circular do ministro da Fazenda sobre essa concessão

O ministro da Fazenda fez expedir hontem a seguinte circular:

"Em additamento á circular numero 14, de 12 de abril findo, [illegible] requerimento de Wilson, Sons & C. Limited, agentes no Brasil da Linha de Navegação para o Brasil Osaka Shosen Kabushiki Kaisha, com séde na cidade de Osaka, Japão, [illegible] 4.955, de 4 de [illegible] de 1872 [illegible] disposições sanitarias [illegible]."

OS DECRETOS DE HONTEM

Exterior, Justiça, Agricultura, Fazenda e Guerra

O presidente da Republica assignou hontem os seguintes decretos:

Na pasta do Exterior — Exonerando, a pedido, Alfredo de Mendonça, [illegible] em Port Prince, e nomeando para substituil-o Justin Meis.

Na pasta da Justiça — Concedendo á viuva do guarda civil José Martins, a pensão de dois terços [illegible] na Brigada Policial, o capitão medico Ovidio Peixoto Meirelles [illegible] Silva Bastos [illegible] Brigada Policial.

Na pasta da Agricultura — Approvando a alteração do art. 4º dos estatutos da Companhia Armour do Rio Grande do Sul, [illegible] capital de 4.000:000$000 [illegible] credito de 396:400$000 [illegible] Parahyba.

Na pasta da Fazenda — Sanccionando as resoluções legislativas que autorizam a abertura dos creditos de 7:842$839 [illegible] 29:504$390 [illegible] Eulalia Mendonça Loureiro [illegible] 1:277$136 [illegible] Alfandega do Rio Grande, Serafim Gonçalves [illegible] 65:192$690, para pagamento a Julio Fernandes Rosa, em virtude de sentença judiciaria.

Na pasta da Guerra — Exonerando, a pedido, do cargo de director da Fabrica de Polvora Sem Fumaça o coronel de artilharia Alipio Gama; [illegible] Collegio Militar do Rio de Janeiro [illegible] Pires de Carvalho e Albuquerque [illegible] Felisberto do Amaral Peixoto [illegible] Valentim Benicio da Silva [illegible] Manoel Virgilio de Abreu Coelho [illegible] Manoel Joaquim Pereira Lobo [illegible] Porphyrio de Castro e Silva [illegible] Julio Capitulino da Silva [illegible] Alvaro de Souza Portugal [illegible] Luiz Pereira Pinto [illegible] Achilles Maria de Azevedo [illegible] João de Moraes Falcão [illegible] condecorando com medalhas militares [illegible] diversos.

O novo presidente da Parahyba

Parahyba, 16 — Por occasião da chegada a esta capital o dr. Solon Lucena, presidente eleito do Estado, ser-lhe-á feita uma solemne recepção [illegible] Epitacio Gomes, Antonio Lyra, Caldas Gusmão, Marillo Lemos, Reynaldo de Oliveira [illegible] no theatro Santa Rosa.

Para fugir á vida

Permanece no Necroterio o corpo da suicida

Foi autopsiado hontem, no Necroterio da Policia, o cadaver de Juliette Raffous, a franceza que se suicidou [illegible] Praia do Leme, [illegible] tiro de revolver.

O exame pericial foi procedido pelo dr. Rego Barros, [illegible] que attestou como causa mortis, hemorrhagia interna consecutiva a ferimento do figado por arma de fogo.

[illegible]

O corpo de Juliette permanece numa das mesas de marmore do Necroterio [illegible].

[illegible]

A secretaria da Guerra começou hontem a fazer a distribuição do "Indicador Alphabetico de Actos Officiaes" correspondente ao anno de 1918.

Desde 1903 que esta publicação [illegible] Ministerio da Guerra [illegible].

Sello para letras de cambio

Interessante despacho do director da Recebedoria Federal em resposta a uma consulta

Francisco Martins de Aguilar, desta praça, apresentando ao director da Recebedoria do Districto Federal duas copias de letras de cambio, dirigiu-lhe a seguinte consulta:

Pela primeira letra de cambio, recebida dos Estados Unidos, [illegible] A. Mendes & C. [illegible]

[illegible]

Um intruso

Na visita que fez ante-hontem a Friburgo o sr. Raul Veiga, presidente do Estado do Rio, por occasião da inauguração da pedra fundamental de um grupo escolar, [illegible] Nelson Borges, [illegible] representante desta folha.

E' mais um intruso.

SOBRE O IMPOSTO DE CONSUMO

Resoluções do director da Recebedoria em resposta a varias consultas

Pedro Landell de Moura [illegible] á Recebedoria do Districto Federal, solicitando esclarecer-lhe o seguinte sobre imposto de consumo:

1º — Atoalhado para mesa, em peça, *desenho sempre seguido em toda a extensão da peça*, isto é, com barras *sómente dos dois lados* [illegible]

[illegible]

A exportação do assucar para o estrangeiro

Os productores e firmas commerciaes, que pretenderem exportar assucar para o estrangeiro, [illegible] 2ª Divisão da Superintendencia do Abastecimento [illegible] deverão ser attendidos nas condições [illegible].

A missão do sr. Hunnicutt nos Estados Unidos

O sr. J. Raynal fala sobre a sua viagem aos sertões do nordeste

Realizou-se ante-hontem a sessão semanal da Sociedade Nacional de Agricultura.

Depois de lido o expediente, falou o sr. Benjamin Hunnicutt sobre o resultado da sua missão nos Estados Unidos, onde assistiu aos [illegible] Exposição Internacional de Gado, Nacional de Lacticinios [illegible].

Levou s. s. um film de propaganda do Brasil, [illegible]

A convite da União Pan-Americana [illegible]

O sr. Benjamin Hunnicutt [illegible]

Emprehendeu numerosas viagens [illegible]

Falou em seguida o sr. J. Raynal que tratou das fibras de Carauá [illegible]

O orador prolongou-se em considerações [illegible]

"Habeas-corpus" a um sorteado

O dr. Raul Martins juiz da 1ª vara federal, concedeu hontem a ordem de "habeas-corpus" impetrado pelo advogado José Mendel Libero Atheniense, em favor de Raul Pereira, sorteado para o serviço militar [illegible] classe de 1896.

A DESOBSTRUCÇÃO DO RIO GUANDU'

Operarios famintos

Os operarios e o pessoal da commissão que trabalham na desobstrucção do rio Guandú, em Santa Cruz, estão soffrendo privações devido á falta de pagamento. [illegible]

Esses infelizes, na maioria chefes de familia, lutam com as maiores difficuldades.

Comtudo, trabalham ao sol e á chuva, numa zona doentia, quasi desamparados.

Urge uma providencia para remediar esse mal.

Para a clamorosa irregularidade chamamos a attenção do ministro da Viação.

Pleiteando o cancellamento de um registro de firma

Julio Barbosa & Comp., [illegible] propuzeram, no juizo da 6ª vara civel, [illegible] Viuva Julio Barbosa & Comp. [illegible] "Viuva e Filhos".

Uma consequencia do crime de Cravinhos

S. Paulo, 16 — O delegado de policia de Cravinhos, dr. Horta de Andrade, [illegible] "Diario da Manhã".

O "Diario", numa série de artigos, [illegible] Horta de Andrade [illegible]

Deante disso, o delegado Horta de Andrade [illegible] redactor do jornal ribeiropretano.

O INTERCAMBIO COMMERCIAL ENTRE A CHINA E O BRASIL

Informações sobre as industrias do couro e da lã no nosso paiz

O director do Serviço de Povoamento transmittiu ao Serviço de Informações a seguinte carta, que recebeu do sr. Ying Ship Yi, presidente da Commissão das Industrias de Couro e Lã, de Pekim:

"*Pekim, 25 de junho de 1920.* — Sr. ministro do Departamento da Agricultura, Industria e Commercio, Rio de Janeiro, Brasil. — Caro senhor. — Tenho a honra de informar a v. ex. que, desde 19 de junho de 1920, foi officialmente creada uma Commissão das Industrias de Couro e de Lã, e que o presidente da Republica Chineza me nomeou presidente da dita commissão.

As funcções dessa commissão são, entre outras, as seguintes:

1) Determinar as regiões mais apropriadas para a criação do gado vaccum e lanigero e estudar a actual exportação, qualidade, procura e meios de transporte da lã e do couro nessas regiões.

2) Verificar a quantidade e as qualidades de lã e couro de que precisam paizes estrangeiros e estudar as condições do mercado mundial no que diz respeito á lã e ao couro.

3) Introduzir e animar a criação do gado por processos scientificos.

4) Estabelecer a maneira de prestar auxilios ao povo nos seus emprehendimentos, de accordo com o que determina o artigo 3.

5) Escolher e adquirir as melhores raças nacionaes e estrangeiras de gado vaccum e lanigero, que será vendido aos criadores pelo preço do custo.

6) Preparar o pessoal technico para o serviço da criação do gado vaccum e lanigero e para a fabricação da lã e couro e estudar, tambem, os methodos referentes ás condições de hygiene dos animaes domesticos.

7) Estabelecer fazendas de criação, fabricas e laboratorios de lã e couro, e fazer um estudo comparativo dos differentes machinismos e installações usados nas industrias de lã e de couro e da introducção desses productos no mercado.

8) Organizar os methodos de inspecção da qualidade de lã e do couro a exportar.

9) Colher informações e receber relatorios sobre lã e couro de differentes provincias: traduzir livros technicos estrangeiros, publicar revistas e boletins sobre essas industrias.

10) Enviar, de tempo em tempo, instrucções profissionaes para os diversos centros criadores de gado vaccum e lanigero, afim de, leccionando ali, accelerar e desenvolver as industrias de lã e couro.

Ficaria muito agradecido se v. ex. tivesse a gentileza de informar os commerciantes e industriaes desse paiz da existencia desta commissão e se nos fornecesse todas as informações que se referem ás industrias da lã e do couro no Brasil.

Tenho a honra de subscrever, etc. — *Ying Ship Yi*, presidente da commissão."

INSPECÇÃO SANITARIA DOS EMPREGADOS DOMESTICOS

Uso obrigatorio da carteira para as amas de leite

Entre outros serviços novos, o regulamento de Saúde Publica, que acaba de ser approvado, cria o de inspecção sanitaria dos empregados domesticos (cozinheiros, copeiros, lavadeiras, arrumadeiras, etc), para os quaes haverá a carteira de saúde em que serão annotados o nome, edade, sexo, profissão, nacionalidade, estado civil, o numero da ficha de sanidade e os certificados de vaccinação e de não soffrer de molestia infecto-contagiosa ou transmissivel, firmados pelo medico assistente da Inspectoria de fiscalização e visados pelo inspector.

Essa carteira será facultativa. Para as amas de leite, porém, é obrigatoria a carteira, que será concedida após o exame medico, a que serão submettidos antes de se empregarem.

UM DEPOSITO AO AR LIVRE DE COUROS APODRECIDOS

Os moradores da rua Frei Caneca pedem á Saude Publica uma providencia immediata para o seguinte: no n. 107 daquella rua existe um deposito de couros. O proprietario atrazou-se no pagamento do aluguel e foi despejado. Como acontece sempre, os officiaes de justiça transportaram o que existia no interior da casa para a rua, resultando dahi que os couros, apodrecidos pelas chuvas que têm caido, desprendem um mão cheiro intoleravel, invadindo as casas proximas a grande quantidade de bichos que parte dos mesmos.

Actos do presidente do Estado de Minas

Bello Horizonte, 16. — Foram assignados os seguintes actos: nomeando: juiz municipal de Monte Carmello, o bacharel José Satyro da Costa; promotores de Cambuhy, Pomba, Palmyra, Palma, Minas Novas, Patos e Araxuary, respectivamente, os bachareis Antonio Carlos Ribeiro de Andrade Sobrinho, Manoel Carneiro Cunha Lobato, Octavio Soares, Miguel Timponi, Francisco de Oliveira Soares, Miguel Dotzi, Newton Fernandes Ribeiro da Luz; removendo, a pedido, os promotores de Rio Preto e Minas Novas, respectivamente, bachareis Francisco Duque de Mesquita e Fernando Bhering, para Carangola e Bom Successo.

Uma filial do Banco Pelotense em Juiz de Fóra

Juiz de Fóra, 15 (Retardado) — Foi inaugurado hoje, ás 2 horas da tarde, a filial do Banco Pelotense, que funccionará em um bello predio sito á rua Halfeld.

Assistiram o acto varios commerciantes, industriaes, representantes da imprensa e outras pessoas.

Falaram os srs. Antonio Rebello Penha, vice-presidente da succursal; dr. Souza Brandão, presidente da Camara Municipal e Americo Luz, presidente do Banco de Credito Real de Minas Geraes.

O pessoal da succursal do Banco Pelotense é o seguinte: gerente, Alfredo de Souza Bastos; contador, Mario Abreu; thesoureiro, T. Martins, além de seis escripturarios.

Os jornaes vespertinos noticiando a cerimonia da installação da succursal do Banco Pelotense, elogiam a directoria desse estabelecimento de credito.

PLEITEANDO O AUGMENTO DE VENCIMENTOS

José de Oliveira Vasques, aposentado por decreto de 22 de outubro de 1909, nos termos da lei n. 117, de 4 de novembro de 1892, no logar de conductor de trem de 1ª classe da Central do Brasil, propoz, na audiencia de hontem do juiz da 1ª vara federal, uma acção ordinaria contra a União, pleiteando receber annualmente 4:300$000 de ordenado, 960$000 relativos ao augmento de 20 °|° e mais a gratificação addicional de 2:880$000, tudo num total de 8:640$000 annuaes a que se julga com direito.

O mercado da borracha e da castanha

Manáos, 16 — O mercado da borracha e da castanha, tem estado completamente paralysado, sendo o "stock" diminuto, alcançando a borracha, o preço de 2$550 e a castanha 55$000.

O QUE DIZ A ULTIMA CARTA DO NOSSO CORRESPONDENTE EM PORTUGAL

A questão entre a Camara e a Carris

Lisboa, 21 de Agosto de 1920 — A Associação Industrial teve esta tarde uma reunião particular para trocar impressões sobre a gréve dos electricos, parecendo que as suas "demarches" alcançaram o resultado negativo, em virtude da intransigencia da Camara, da Companhia e dos grevistas.

Estes, por intermeddio da sua commissão de melhoramentos, avistaram-se pelas 16 horas, com os directores da Associação Industrial, afim de marcarem o praso de 8 dias para resolverem a questão.

Se no fim do respectivo praso a gréve não estiver solucionada, o pessoal da Carris considerar-se-á desligado do seu compromisso com a Associação Industrial e esta entregará o caso á União dos Syndicatos Operarios, que resolverá conforme entender.

A Camara fez hoje affixação nas ruas da cidade duma "Carta aberta dirigida ao povo de Lisboa", em que se aprecia a gréve em termos vivos contra a Companhia Carris, imprensa, etc.

Os vereadores continuam a aguardar a resolução da Auditoria Administrativa, quanto ao recurso, para depois dar cumprimento ás resoluções que são já do dominio publico.

A Carris não tornou a avistar-se com o seu pessoal, tendo-lhe asseverado que as peças que foram retiradas e que são indispensaveis ao funccionamento dos carros, appareceráõ logo que o conflicto seja resolvido.

Em consequencia de tambem se haver declarado a gréve dos "chauffeurs", a circulação tornou-se menor nas ruas, tendo-se notado que os comboios extraordinarios que servem os arredores de Lisboa circulavam totalmente abarrotados.

Reuniu-se hoje o pessoal dos electricos. Entre o expediente, leu-se uma carta dum empregado da Companhia Carris do Porto participando aos seus camaradas de Lisboa que estava solucionada a gréve, com satisfação das suas reclamações.

Falaram diversos oradores que deram conta das "demarches" realisadas, aconselhando a classe a que se mantenha firme.

A commissão de melhoramentos avistou-se com a Associação Industrial, Camara e Companhia Carris, não se chegando a nada de positivo.

A razão por que não foi prorogada a sessão legislativa

Sabe-se de fonte autorizada que foi o proprio governo que se empenhou por que se não prorogasse mais uma vez a sessão legislativa, afim de se livrar de cair, com umas cascas de laranjas que haviam de ser arremessadas pelos populares e silvistas.

O alto commissario de Moçambique

E' positivo que o sr. Julio Martins foi convidado pelo presidente do ministerio e pelo ministro das Colonias para o cargo de alto commissario em Moçambique, declinando o convite.

Assegura-se em meios bem informados, que o sr. Affonso Costa acceitará, depois de novas intancias, aquelle logar, disposto a sacrificar-se mais uma vez pelo seu paiz.

Segundo dizem amigos seus, o sr. Affonso Costa tem uma grande confiança no desenvolvimento e no futuro das nossas colonias.

Uma manifestação junto do chefe de Estado

Correm boatos de que se projecta uma grande manifestação de elementos varios, junto do chefe do Estado, no sentido de que se forme um ministerio nacional e no qual entrem as mais altas competencias.

Commentarios da "Luta"

A "Luta", diz o seguinte:

"Hontem, a sala das sessões teve a rara dita de ver 85 senhores deputados no desempenho das suas funcções.

O *quorum* tinha descido muito abaixo dos cincoenta e pouco acima dos quarenta, e repetidas vezes, por falta de numero, teve de ser encerrada a sessão. Pois hontem, nada menos de 85 senhores deputados appareceram em S. Bento; alguns, via-se bem que tinham vindo de longe e estavam com pressa de regressar.

Tratava-se de que? Pois tratava-se muito simplesmente de fazer cair o governo; rejeitando-se, na generalidade, a proposta relativa á contribuição predial, votando-se ainda por cima, se tanto fosse preciso, uma moção de desconfiança. No "complot", ao que se dizia nos Passos perdidos, entravam os democraticos do sr. Antonio Maria da Silva.

Um attentado syndicalista

O sr. Felix Horta, vogal do Tribunal de Defesa Social — collega do sr. Pedro de Mattos, ha tempos morto a tiro na avenida Almirante Reis — foi alvo dum attentado quando hoje passava pela rua 1º de Dezembro (antiga rua do Principe). Contemos como o caso se passou:

O sr. Felix Horta, que conta 30 annos de edade e é natural de Ponta Delgada, saira pouco antes da 1 hora da tarde de sua casa e encaminhou-se pela calçada do Duque para a rua 1º de Dezembro, afim de aqui se avistar com um cliente que o estava esperando no cartorio do tabellião Cornelio da Silva, situado no rez-do-chão do predio 41, em frente das trazeiras do Café Chave d'Ouro.

Na previsão de qualquer attentado, o sr. Felix Horta, que tem tido a casa guardada pela policia, era seguido por um agente de policia, que não viu approximar-se do distincto advogado um rapaz baixo, vestido com certa correcção, chapéo molle, bigode cortado á americana e grande cabello ruivo.

O sr. Felix Horta ia encostado ao tapume de madeira que occulta as obras que se está procedendo no Café Colonial, junto á porta 45, quando se ouviu uma detonação. O sr. Felix Horta voltou a cabeça para ver do que se tratava. Immediatamente percebeu que o desconhecido o alvejára com um tiro. O projectil entrára na parte posterior do pescoço, atravessando os tecidos molles e saira pelo mento, indo ainda abrir um buraco na porta do estabelecimento.

O sr. Felix Horta sentiu então que lhe corria o sangue do pescoço e levando a mão ao ferimento correu para o interior do cartorio, ao mesmo tempo que o seu aggressor se evadia.

Muitos populares correram sobre o criminoso; que apontou uma pistola automatica aos seus perseguidores. Foi então que lhe saiu á frente o policial 1.061, da esquadra do Bairro Alto, que puxou tambem da pistola, obrigando o fugitivo a parar e a levantar os braços, prendendo-o em seguida.

Entretanto o dr. Felix Horta, que viera pela calçada do Duque para o Rocio, foi mettido num *side-car* e conduzido ao hospital de S. José. Durante o trajecto, tendo passar sob prisão o seu aggressor, ainda se approximou para o ver e tirar um desforço do que soffrera, desistindo, porém, desse intento. No hospital, verificou-se, pelo exame feito, que a bala não interceptára orgão algum essencial á vida e que o estado do ferido era satisfatorio. Depois de pensado recolheu-se a um dos quartos do hospital onde ficou a repousar.

O criminoso foi conduzido ao posto do Theatro Nacional, onde disse chamar-se Manoel Vieira, de 21 annos, de Lisboa, marceneiro, morador na freguezia de Santa Isabel, filho de Antonio e de Emilia de Jesus Vieira, residentes na 2ª rua particular, aos Prazeres, rez do chão. Confessou o crime, dizendo ter idéas avançadas. Foi depois conduzido para o governo civil debaixo de uma escolta; nessa occasião um magote de populares pretendeu lynchar o criminoso, atirando-lhe ainda algumas pedradas e dando-lhe alguns soccos. Foi defendido pelos que o acompanhavam, ficando o chefe Assumpção ferido num dedo e o agente Zeferino ferido numa das mãos.

Chegado ao governo civil, Manoel Vieira foi introduzido no gabinete do sr. capitão Ferreira, onde foi interrogado pelo sr. governador civil, alferes sr. Leote do Rego e varios officiaes da policia, declarando que andava desempregado ha tres dias e que aproveitou esta circumstancia para seguir o sr. Felix Horta com a intenção de o matar. Confessou mais: que na occasião do attentado se fazia acompanhar por outro rapaz, cujo nome não quiz declarar.

No hospital, a saber do estado do sr. Felix Horta estiveram os srs. Liberato Pinto, o secretario do sr. ministro da Justiça, funccionarios do governo civil, vereadores e o sr. ministro do Interior.

O Manoel Vieira, durante as interrogações a que foi submettido no governo civil, prestou importantes declarações, á policia, das quaes esta guarda reserva. Foi depois feita uma minuciosa busca á casa do criminoso, nada sendo encontrado de importante.

O preso foi, depois de interrogado no governo civil, conduzido por uma força de policia para a esquadra do Caminho Novo. Quando a escolta ia já na altura do quartel dos Paulistas, á Calçada do Combro, precisamente na occasião em que tocava ao recolher, passava um "sid-car", do qual — ao que parece — foram disparados bastantes tiros sobre a escolta, estabelecendo-se grande confusão e respondendo os policias tambem com tiros.

O Manoel Vieira caiu ferido, sendo conduzido ao hospital de S. José, onde lhe foi feito exame medico, verificando-se que uma bala lhe entrára pelas costas e saira pelo peito e uma outra atravessára o braço direito. Recolheu, depois de receber os primeiros curativos, á enfermaria de Santo Antonio em estado grave.

— As primeiras informações diziam que o sr. dr. Felix Horta havia succumbido aos ferimentos recebidos, chegando a transmittir-se essa noticia para o Porto. Felizmente, porém, não se confirmou.

— Ha quem supponha que os aggressores do Manoel Vieira fossem companheiros seus, que professassem as mesmas idéas e que tivessem em vista evitar que o preso descobrisse a organização de qualquer *complot*.

Exercicios de metralhadoras — Volta-se um "camion", ficando feridos alguns sargentos

Hoje, durante o exercicio de metralhadoras pesadas da Guarda Republicana, que se fizeram na Serra da Carregueira, perto de Queluz, voltou-se um "camion" que conduzia 20 sargentos, ficando todos mais ou menos feridos ou contusos, bem como o "chauffeur", que conduzia o vehiculo.

O carro ficou muito avariado, sendo os sargentos soccorridos pelos soldados que estavam em exercicio.

Foram depois pedidos soccorros para Lisboa, pelo quartel do grupo de artilheria a cavallo.

Chegou ali uma ambulancia que trouxe para o Hospital da Estrella o 1º sargento José Maria Calado Pereira, do 4º grupo de metralhadoras, com escoriações na testa; o 2º sargento do 3º grupo, Salvador de Oliveira, ferido na testa; e o 2º sargento do 5º grupo, José Monteiro Penaguião, com uma grande contusão numa perna, tendo de se recolher á enfermaria, sendo visitado por varios officiaes e pelo chefe do estado maior da Guarda Republicana.

Quando se estavam fazendo estes exercicios, rebentou uma granada na mastreação de um dos vapores dos Transportes Maritimos, não havendo, felizmente, victimas.

O crime de adulterio na rua do Ouro

Acerca da tragedia decorrida hontem na rua do Ouro, em que foi morto a tiro, pelo coronel sr. Vieira da Rocha, o visconde de Villar, temos a accrescentar o seguinte:

O visconde de Villar havia regressado ha tempos da Africa, onde tinha ido na qualidade de administrador de uma roça pertencente ao sr. Miguel da Rocha, hospedando-se com sua esposa numa propriedade, em Bellas, residencia do coronel sr. Vieira da Rocha, onde se enamorou da esposa do coronel, com a qual fugiu, andando agora a tratar do divorcio.

A scena deu-se, precisamente, quando os dois se dirigiam para o cartorio do notario sr. Tavares de Carvalho, que fica entre as ruas de S. Julião e da Conceição, no primeiro andar do predio onde está installada a agencia Cook.

A esposa do sr. coronel Vieira da Rocha, d. Beatriz Vieira da Rocha, tem quatro filhos e pretende divorciar-se, allegando máos tratos de seu esposo e o seu máo genio. Nesta conformidade se dirigia para o cartorio em companhia do visconde, em cujos bolsos foram encontrados documentos sobre o divorcio e um attestado medico que se refere aos máos tratos, quando se deu o facto já narrado hontem.

Restrição de alimento

No domingo é publicado o decreto que manda restringir a alimentação. Nos hoteis e restaurantes, pelo referido decreto, não é permittido dar nos almoços mais de 2 pratos e ao jantar 2 pratos e sopa.

O proprietario ou freguez que infringir a lei, será punido com a multa de 50 escudos cada.

Tambem sairá um decreto que ordenará o encerramento das pastelarias 2 vezes por semana.

Continúa sem solução a gréve do pessoal da Carris

Continúa na mesma a gréve dos electricos, não havendo solução alguma.

O pessoal grevista não effectuou nenhuma conferencia, aguardando que a Associação Industrial consiga vencer difficuldades, quer na Companhia, quer na Camara Municipal.

Segundo nos consta, a Associação Industrial, se as suas diligencias tiverem resultado negativo, publicará um manifesto dirigido ao publico, no qual serão indicados os culpados da demorada solução do conflicto.

Na cidade correram hoje varios boatos, um dos quaes dizia que havia pessoal trabalhando nas estações de Santo Amaro e Arco do Cego, e que sairiam para a rua electricos dirigidos por soldados de engenharia.

Taes boatos, porém, são destituidos de fundamento.

As estações estão guardadas por forças da Guarda Republicana.

A' Camara foi hoje notificado, pelas 18 horas, o despacho da Auditoria Administrativa.

Realizou-se hoje nova reunião do pessoal grevista da Carris.

Aberta a sessão foi lida uma saudação aos grevistas pela sua attitude intransigente.

Um delegado do Syndicato Unico Metallurgico, disse que, tendo assistido, hontem, á noite, como membro da commissão do Conselho Technico, á reunião que se realizou na Associação Industrial, a seu convite, ali ouviu palavras de elogio para os grevistas, garantindo-lhe que a directoria da Associação Industrial vae tentar a sua derradeira "demarche" junto do governo, e se ella resultar de effeitos nullos, como ao que já fez junto da direcção da Companhia e da Camara, desistirá do seu proposito, dando por terminada a sua missão.

Foi depois lida uma credencial, que acredita o sr. Carlos de Araujo como delegado da União dos Syndicatos Operarios junto dos grevistas.

A sessão terminou com vivas á gréve e á Confederação Geral do Trabalho.

O centro é cercado e presos todos os que ali se encontravam

No Centro Socialista da rua do Bemformoso reuniram-se hontem varios elementos socialistas para apreciar a intervenção do partido nos cargos do poder executivo.

Falou em primeiro logar o deputado Manoel José da Silva que combateu a entrada dos socialistas no governo, sendo secundado pelos srs. Pires Barreira, Ramos da Cunha e Diniz Moraes.

Favoravelmente á intervenção falaram os srs. Alfredo Franco, Mario Silva e Martins Vergueiro.

A assembléa dividiu-se, e fizeram-se acerbas accusações.

Por ultimo o sr. Augusto Dias da Silva defendeu-se, justificando a sua attitude como industrial.

A sessão terminou no meio de grande agitação.

Hoje os mesmos elementos reuniram-se de novo para continuarem os trabalhos hontem suspensos. A policia, porém, foi ali, cercou o centro e prendeu todos quantos se encontravam na sala, em numero superior a 100, conduzindo-os, para o governo civil, onde pouco depois eram postos em liberdade.

O preço do leite e do carvão

Depois duma conferencia com os proprietarios de leiterias, o governo vae decretar o augmento do preço do leite, que passará a custar 40 centavos o litro para Lisboa e Porto.

Tambem o preço do carvão vae passar a ser a 13 centavos o kilo.

ULTIMAS DO SPORT

Liga Metropolitana

A directoria, em sua sessão de 16 de setembro, resolveu:

a) Conceder novo prazo para optar ao sr. Sylverio Fontes, á vista dos documentos apresentados;

b) designar o dr. Mario Newton para presidir ao inquerito do sr. Heitor Pinheiro e o dr. Agricola Bethlem para o do almirante João Germano e Alfredo Coelho da Silva;

c) reiterar o convite feito aos srs. José Pinkusz, Martinho de Oliveira, Manoel Vianna e Al[illegible]o Marins para comparecerem á proxima sessão de directoria, sob pena de serem penalizados;

d) remetter ao conselho da 1ª Divisão a summula dos terceiros quadros America x Fluminense, afim de tomar resoluções sobre materia que não foi levada ao seu conhecimento;

e) designar o campo do America F. C. para a disputa do jogo infantil America x Flamengo, a realizar-se no dia 19 do corrente;

f) applicar a 1ª parte do artigo 138 do Codigo (advertencia) ao sr. Pedro Mendes da Costa; a 2ª parte do mesmo artigo (multa de 10$000) ao sr. Alvaro Silva e Alvaro Leite Gomes, e a 3ª parte (multa de 20$000) aos srs. Ney Sampaio Pinto e Mario Sampaio Pinto;

g) convidar os srs. dr. Agricola Bethlem e Pedro Mendes da Costa, para comparecerem perante a commissão de syndicancia, terça-feira, 21 do corrente, ás 17 horas, e os srs. Raul Cordeiro, dr. Alceu de Carvalho, Mario Sampaio Pinto, Ney Sampaio Pinto, Alvaro Leite Gomes e Alvaro Silva a comparecerem, quinta-feira, 23 do corrente, das 17 ás 17 1|2 horas, perante a commissão de syndicancia, devendo os srs. Alvaro Silva e Alvaro Leite Gomes apresentarem nessa occasião as suas carteiras de jogadores;

h) conceder registro aos jogadores constantes das listas ns. 1.750, 1.759, 1.763, 1.765, 1.772, 1.773, 1.789, 1.804, 1.805, 1.848, 1.911, 1.950, 1.965 e 2.014.

— Rectificação da "nota official" publicada em 11 de setembro, referente á sessão realizada a 10 do corrente:

h) sempre que um amador tenha preenchido todas as condições exigidas para ter registro legal em um ramo de sport está implicitamente inscripto em qualquer outro, cujas condições de registro sejam eguaes ás do sport em que está inscripto, tão depressa o requeira;

que sempre que um amador esteja inscripto para o Campeonato de basket-ball, só se considere legalmente inscripto para os demais sports, quando tenha preenchido as outras exigencias de registro desses outros sports.

— O Conselho da 1ª Divisão, em sua sessão de 14 do corrente, resolveu:

a) Approvar o relatorio do representante junto ao jogo Botafogo x America, realizado em 12 do corrente;

b) multar em 20$000 o juiz Eduardo Magalhães, por não ter apresentado a summula do jogo dos primeiros quadros Botafogo x America, dentro do prazo legal;

c) multar em 20$000 o sr. Walter Hans Kriemler, de accordo com a letra *b* dos estatutos;

d) multar em 10$000 o juiz Astrogildo Teixeira de Carvalho, por não ter actuado o jogo dos primeiros quadros Botafogo x America;

e) approvar a proposta do representante do America F. C., isentando de multa os jogadores que não apresentaram carteiras no jogo Botafogo x America, realizado em 12 do corrente;

f) approvar os seguintes jogos:

Andarahy x Palmeiras, terceiros quadros, realizado em 13 de junho pp., marcando-se 2 pontos ao Andarahy A. C., por ter vencido pelo score de 5 x 0;

Andarahy x Flamengo, segundos quadros, realizado em 18 de julho, marcando 2 pontos ao Andarahy A. C., por ter vencido pelo score de 4 x 3;

Andarahy x Mangueira, realizado em 15 de agosto, marcando-se 2 pontos ao Andarahy A. C. (segundos quadros) por ter vencido pelo score de 6 x 0;

Botafogo x America, primeiros, segundos e terceiros quadros, realizados em 12 do corrente, marcando-se um ponto a cada club nos primeiros quadros, por terem empatado pelo score de 1 x 1 e 2 pontos aos segundos e terceiros quadros do Botafogo F. C., por ter vencido pelos scores de 6 x 2 e 4 x 1, respectivamente;

g) approvar a seguinte escala de juiz:

Em 26 de setembro — America x Botafogo — Primeiros quadros, Armando Reis.

Noticias de Pernambuco

Recife, 16 — O mercado de assucar, começou esta semana ligeiramente interessado, tendo-se verificado o seguinte preço, typo crystal, de 13$700 a 14$000, demerara, 9$500.

Recife, 16 — No mercado de algodão foram registradas as seguintes cotações: sertão de primeira, 43$000, minimo, 37$000.

Recife, 16 — A bordo do "Minas Geraes", passou por aqui, o dr. João Thomé, que foi cumprimentado a bordo, pelo representante do governador, pelo dr. Brandão Cavalcanti, director da Sociedade Algodoeira do Nordeste do Brasil, pelo coronel João Penedo de Queiroz; dr. João Saldanha e outros.

PREÇOS CORRENTES DO MERCADO

Aguas mineraes		[illegible]
Caxambú		[illegible]
Lambary		[illegible]
Salutaris		[illegible]
Cambuquira		[illegible]
S. Lourenço		[illegible]
Aves		
Frangos:		
Pequeno	—	[illegible]
Regular	—	[illegible]
Grande	—	[illegible]
Gallinhas:		
Regular	—	[illegible]
Especial	—	[illegible]
Ovos		
Duzia	—	[illegible]
Batatas		Por kilo
Rio Grande	—	[illegible]
Almeira	—	[illegible]
Paulista	—	[illegible]
Beru		
Claro		[illegible]
Escuro		Nominal
Café		Arroba
Typo 3		[illegible]
Typo 4		[illegible]
Typo 5		[illegible]
Typo 6		[illegible]
Typo 7		[illegible]
Typo 8		[illegible]
Typo 9		[illegible]
Cimento:		Por barrica
Dova		43$000 a [illegible]
Atlas		[illegible]
Diversos		43$000 a [illegible]
Cebolas		
Especiaes, grandes	—	[illegible]
Médias e pequenas	—	[illegible]
Farinha de mandioca		45 kilos
De Porto Alegre		
Especial		12$000 a [illegible]
Fina		[illegible]
Entrefina		10$000 a [illegible]
Peneirada		9$000 a [illegible]
Grossa		8$000 a [illegible]
De Laguna		
Peneirada		9$000 a [illegible]
Grossa		8$000 a [illegible]
Farinha de trigo		44 kilos
1ª qualidade		43$000 a [illegible]
2ª qualidade		43$000 a [illegible]
3ª qualidade		42$000 a [illegible]
Feijão		
Especial		20$000 a [illegible]
Idem regular		18$000 a [illegible]
Fradinho		18$000 a [illegible]
Mulatinho, especial		15$000 a [illegible]
Amendoim		24$000 a [illegible]
De côres, de Porto Alegre		21$000 a [illegible]
Manteiga		23$000 a [illegible]
Enxofre 66 kilos		13$000 a [illegible]
Branco		12$000 a [illegible]
Fubá de milho		30 kilos
Mimoso	—	[illegible]
Fino	—	[illegible]
Grosso	—	[illegible]
Grosso commum	—	[illegible]
Farello de trigo		35 kilos
Nacional		4$500 a [illegible]
Milho		Por 62 kilos
Amarello		13$500 a [illegible]
Branco		14$500 a [illegible]
Mesclado		12$500 a [illegible]
Manteiga:		
Mineira, especial		4$500 a [illegible]
Dita superior		3$800 a [illegible]
Dita regular		4$800 a [illegible]
Arroz		60 kilos
Brilhado, de 1ª		49$000 a [illegible]
Idem de 2ª		44$000 a [illegible]
Especial		44$000 a [illegible]
Superior		39$000 a [illegible]
Bom		34$000 a [illegible]
Regular		30$000 a [illegible]
Branco do norte		28$000 a [illegible]
Rajado do norte		23$000 a [illegible]
Meio arroz		21$000 a [illegible]
Sanga		16$000 a [illegible]
Alfafa		Por kilo
Nacional	—	[illegible]
Estrangeira	—	[illegible]
Assucar		Por kilo
Branco, crystal		[illegible]
Dito usina		Não ha
Idem 3ª sorte		Não ha
Crystal amarello		Não ha
Mascavo		$740 a [illegible]
Mascavinho		$960 a [illegible]
2º jacto, branco		$980 a [illegible]
Aguardente		480 litros
De Paraty		260$000 a [illegible]
De Angra		240$000 a [illegible]
De Campos		220$000 a [illegible]
Alcool		480 litros
De 40 gráos		340$000 a [illegible]
De 38 gráos		310$000 a [illegible]
De 36 gráos		280$000 a [illegible]
Algodão		10 kilos
Sertões		37$000 a [illegible]
Primeiras sortes		35$000 a [illegible]
Paulista		34$000 a [illegible]
Mediano		32$000 a [illegible]
Bacalháo:		
Diversas marcas caixa		100$000 a [illegible]
Idem (meia caixa)		60$000 a [illegible]
Americano (Halifax), tina		Não ha
Pescefin (tina)		100$000 a [illegible]
Banha		Por kilo
De Porto Alegre (lata de 20 kilo)		1$800 a [illegible]
De Porto Alegre (lata de 2 kilos)		1$850 a [illegible]
De Porto Alegre (lata de 1 kilo)		1$900 a [illegible]
De Laguna (lata de 20 kilos)		1$750 a [illegible]
De Itajahy (lata de 20 kilos)		1$900 a [illegible]
De Itajahy (lata de 10 kilos)		1$900 a [illegible]
De Itajahy (lata de 2 kilos)		1$930 a [illegible]
Mineira e Paulista Gato, de 20 kilos)		1$900 a [illegible]
(lata de 2 kilos)		1$900 a [illegible]
Oleo de linhaça:		
Em barril		2$600 a [illegible]
Em lata		2$600 a [illegible]
Polvilho:		Por kilo
De Minas, Rio e São Paulo		$350 a [illegible]
De Porto Alegre		$240 a [illegible]
De Santa Catharina		$220 a [illegible]
Presunto		Por kilo
Nacional (S. Paulo)		5$000 a [illegible]
Estrangeiro		7$500 a [illegible]
Phosphoros		Lata
Olho	—	[illegible]
Brilhante	—	[illegible]
Rio Branco	—	[illegible]
Outras marcas		72$000 a [illegible]
Pinho		Por pé
Americano	—	[illegible]
De Riga	—	Nominal
Spruce	—	[illegible]
Sueco, branco	—	[illegible]
Sueco, vermelho	—	Não ha
De resina, por duzia	—	[illegible]
Do Pará, fl.	—	[illegible]
Dito de 2ª	—	[illegible]
Dito de 3ª	—	[illegible]
Queijos:		
De Minas (por queijo)		1$290 a [illegible]
Palmyra (caixa)		100$000 a [illegible]
Sal		Por 60 kilos
De C. Frio, grosso		6$000 a [illegible]
Do norte, grosso		[illegible]
Idem, moido		Nominal
Estrangeiro		16$000 a [illegible]
Tapioca		Kilo
Diversas procedencias	—	—
Toucinho		Kilo
Commum		1$300 a [illegible]
De fumeiro		2$000 a [illegible]
Vermouth		Por caixa
Italiano		57$000 a [illegible]
Portuguez		48$000 a [illegible]
Francez		72$000 a [illegible]
Vinagre		Por pipa
Branco		[illegible]
Tinto		600$000 a [illegible]
Xarque		
Rio da Prata		Por kilo
Patos e mantas		[illegible]
Mantas		[illegible]
Rio Grande do Sul		
Patos e mantas		1$600 a [illegible]
Mantas		1$500 a [illegible]
De Matto Grosso:		
Patos e mantas		Não ha
Fumo:		
Fumo em corda		Por kilo
Especial		2$200 a [illegible]
Bom		[illegible]
Baixo		$700 a [illegible]
Do Rio Grande		
Amarello, de 1ª		265$000 a [illegible]
Dito de 2ª		[illegible]
Dito commum, 1ª		[illegible]
Dito de 2ª		[illegible]
Da Bahia		
Especial		[illegible]
Superior		[illegible]
Bom		[illegible]

As malas postaes que daqui são enviadas para o Amazonas

Manáos, 16 — O administrador dos Correios, solicitou do seu collega de Belem, [illegible] remessa urgente, pelos navios mercantes da linha rapida [illegible] as malas postaes destinadas ao Amazonas, vindas [illegible] do Lloyd Brasileiro, que foram encalhadas sómente até aquella capital; outrosim, pede que lhe seja telegraphado o numero exacto das malas e tambem a data da [illegible] referidos paquetes, afim de que [illegible] enviar, a tempo, as malas que têm de ser distribuidas no [illegible] paiz.

Vigario Geral

Querem mudar o nome dessa localidade

Uma commissão de proprietarios, negociantes e moradores da localidade de Vigario Geral, representando a directoria da [illegible] Civica Progresso de Vigario Geral, procurou o secretario da Presidencia da Republica, entregando-lhe um memorial para ser levado ao conhecimento do sr. Epitacio [illegible] qual se pede a s. ex. [illegible] mento do governo para [illegible] do nome da referida parada ferroviaria dos suburbios da Leopoldina para o de *Belisario Penna*, [illegible] menagem ao chefe dos serviços de prophylaxia rural.

CORREIO SPORTIVO

Turf • Football • Remo • Yachting • Tennis • Water-Polo • Pelota • Cyclismo • Pedestrianismo • Tiro • Outros sports

FOOTBALL

PELA MORAL SPORTIVA

Ao poder judiciario

Uma das primeiras condições impostas pela Liga Metropolitana, quando tem em suas mãos um pedido de filiação qualquer, é a de que sejam respeitadas e cumpridas as suas leis — primeiro e principal obstaculo que os filiandos afastam de seu caminho, tornando-se partes da agremiação carioca.

Iniciam-se os centros sportivos nas disputas de campeonato e torneios e são levados a tomar parte em casos e complicadas questões, das quaes se fazem como pelo condemnados e determinadas pequenas, na melhor das hypotheses, das absolvidos.

Sendo-lhe desfavoravel o resultado das questões, uma primeira lembrança passa a preoccupal-os: recorrer ao poder judiciario, da decisão dos poderes da Liga. E assim fica formada uma situação deferida para os sports da cidade, desagradavel para os que suportam o desprestigio fóra dos limites de sua acção.

Organisam-se clubs que se sujeitam á lei da associação e que se filiaram e não se sujeitam [illegible] ameaçam os poderes que lhes [illegible] principio de anarchismo, pretendendo a si mesmo derrubar as sentenças e conselhos que lhes não foram favoraveis.

E' o principio da desmoralização dos nossos sports, o que podia perfeitamente ser evitado para a victoria moral do proprio descontente.

O football está actualmente numa dessas phases desagradaveis. Duas ameaças de recurso ao poder judiciario provocam alongadas discussões nas esquinas e cafés e pretendem tomar vulto, embora tenha surgido um desmentido em fórma de boato como muita coisa que se diz e carece de fundamento.

Se procurarmos analysar as questões que nascem, são discutidas e morrem, chegamos a conclusão de que ellas falta em absoluto a razão de ser.

Os maiores culpados dessas polemicas que se transformam em "casos", ás vezes serios, são os proprios clubs, auxiliados muita vez pelos seus representantes. Os primeiros, deixam de tomar certas providencias em suas praças de sports, não fazendo recommendações aos seus associados, não affixando boletins que, prohibam manifestações de hostilidade aos paizes e adversarios em dia de jogo, etc.; Os segundos iniciando os attritos na propria Liga, na escolha dos arbitros aos quaes passam a fazer recommendações ou ameaças, conforme mandam os seus interesses; escalando muita vez juizes cuja moral é reconhecidamente falha, prevendo desta fórma uma actuação favoravel e facil de suborno; registrando e defendendo suppostos amadores incluidos em suas equipes; justificando aggressões e outros casos abominaveis, etc.

Se todas essas coisas fossem evitadas, não estariamos a estas horas verificando as soluções de determinadas polemicas, provocadas por inscripções illegaes, por falta de providencia e abandono completo á moralidade sportiva, que se pensa agora defender. Verificariamos, pelo contrario, o fim a que se destinam os sports — desenvolver o physico, aperfeiçoar a raça, sem essa depressão moral de muitos pseudos sportmen.

Procurem os nossos afficionados aperfeiçoar essa campanha moralizadora, defeituosa, embora joven, e terão satisfeito o compromisso que tomaram.

Um novo caso está para ser resolvido por um advogado que se apresentou hontem na Liga Metropolitana.

Trata-se da eliminação, por falta de nivel moral do jogador Delphim da Silva Rafael, do America F. C. E seu advogado o dr. Adolpho Bergamini, que deverá ser ouvido pelo conselho superior da agremiação maxima da cidade, na sua proxima reunião.

Essa pretenção do dr. Bergamini, uma novidade para os sports cariocas, será satisfeita se o Conselho attender á solicitação que lhe fez por intermedio da directoria da Liga, ou directamente a um de seus membros.

O advogado do player em questão, tem em seu poder alguns documentos referentes ao processo, inclusive o parecer do dr. Alberto Durle de Figueiredo, sendo este, o ponto principal da sua defesa.

Será permittido o seu comparecimento á reunião do poder superior, ou o jogador ficará sem a defesa que pode ir preparada, a ponto de esclarecer a sua situação, no ser do advogado, mal commettido?

O que é certo é que o caso tem sua importancia e vem reaffirmar a culpa daquelles que usam de processos de pouca moralidade para defender os seus interesses.

Contra esses processos clama a moralidade sportiva.

* * *

CAMPEONATO SUL-AMERICANO

O grande encontro de amanhã entre brasileiros e uruguayos

Annuncia para amanhã a tabella organizada para os jogos do campeonato Sul-Americano de football, que está sendo disputado no Chile, o importante encontro, o terceiro da serie, entre as equipes representativas do Brasil e Uruguay.

O sensacional embate, que vem prendendo de ha muito as attenções dos sportsmen brasileiros, deve assumir grandes proporções, offerecendo o seu decorrer, phases magnificas em que se salientarão a vontade ferrea dos nossos patricios e o desejo enorme de "revanche", dos seus adversarios, descontentes, com o resultado dos encontros de 1919, entre nós, dos quaes logrou uma magnifica victoria final a equipe defensora das nossas cores.

Por isso a luta que se travará amanhã em Viña del Mar, onde estão sendo realizados os encontros, promette grande sensação, dependendo della a collocação final dos dois valentes adversarios.

Os brasileiros contam dois pontos na tabella, ao passo que os uruguayos possuem apenas um.

* * *

Reunião da directoria da Metropolitana

A directoria da Liga Metropolitana tomou hontem as seguintes deliberações:

a) conceder novo prazo de opção ao sr. Sylverio Fontes;

b) designar o sr. Mario Newton para presidir ao inquerito sobre o player Heitor Pinheiro e o dr. Agricola Bethlem para o do almirante João Germano e Alfredo Coelho da Silva.

c) reiterar o convite ao sr. José Pinkotr, Marinho de Oliveira, Manoel Vieira e Alipio Marins, para comparecerem á proxima sessão da directoria;

d) remetter ao conselho da 1ª divisão a summula dos terceiros quadros America x Fluminense, afim de tomar resoluções sobre a materia que não foi levada ao seu conhecimento;

e) designar o campo do America para o jogo infantil America x Flamengo no dia 19.

* * *

Uma consulta ao Conselho Superior

O sr. Alvaro Costa, representante do Ypiranga, apresentou hontem ao Conselho da 2ª para o C. Superior a seguinte consulta:

"1º — Póde um club apresentar qualquer recurso contra resoluções dos conselhos divisionaes sem que, no prazo de 8 dias, contados da publicação official do acto ou resolução, haja feito conjuntamente deposito de 50$000, de que trata o artigo 33 dos estatutos da Liga?

2º — Póde um club apresentar um officio-memorandum ou aviso, dentro daquelle prazo, promettendo apresentar provas posteriormente e dess'arte prazo legal e apresentação das razões da infracção de que trata o artigo 34 dos estatutos ficarem indefinidamente sem terminar jamais?

A presente consulta funda-se no recurso ou que outro nome tenha, apresentado pelo S. Paulo-Rio relativamente ao jogo dos primeiros quadros realizado com o Ypiranga F. C., em 29 de agosto ultimo.

S. S., 10 de setembro de 1920. — *Alvaro Costa*."

Torneios internos

S. Christovão A. C. (team auriverde — "João Cantuaria".) — Para o jogo official deste campeonato, no proximo domingo, 19 do corrente, ás 2 horas, com o forte conjuncto do team preto, o captain da esquadra acima escalou o quadro seguinte:

Balverde — Carlinhos e Portocarrero (cap.) — Chiquito, Ary e Olivier Auler — Gilberto, Braulio, Waldemar, Milton e Antonio Costa.

Reservas: Paula Gomes, De Vicenzi, Flavio, Annibal, Antonio de Oliveira, Jayme e Julião.

Fluminense F. C. — Realiza-se domingo, o match final deste torneio interno do corrente anno, entre os quadros Parnaso e Ypiranga, vencedores da turma A e B, respectivamente.

Juiz, sr. Affonso de Castro. Representante, sr. Eduardo Oleyer.

Infantis — Realiza-se domingo, ás 3 horas da tarde, o jogo inicial do Campeonato infantil, entre os quadros Zumby e Indayá, tendo a commissão do directorio escalado para juiz o sr. Decio de Moura, do quadro de Murity, e, representante, o dr. A. Ribeiro Almeida.

Els os quadros:

Zumby: João Souza e Silva — Ubirajara Guimarães e F. Villela — Waldemir, F. Miranda, Bento e Carvalho — Edgard Vianna — George Reyde, Nabuco Abreu, Coelho Netto, Mario Valle e Paulo A. Villela.

Reservas: Teddy Mc. Neil, Benedicto de Almeida, Cyro Veiga Miranda.

Indayá: Gaysa Boscoli — Jack Santos, Paulo Guanabara (cap.) — Moacyr Rohe, Antenor Santos e Angelo Coutinho — Henrique Gocda, João Soares, Plinio Cunha, Norma Esquerdo, John Rohe.

Reservas: Arnaldo Gross, Odilon Nigro, José Guimarães, Romeu Braga e Eduardo Lefevre.

* * *

Diversos trenos

Fluminense Football Club — Hoje, no Stadium, ás 4 horas da tarde, entre o Fluminense e a Escola de Bellas Artes, realiza-se um rigoroso treno, tendo a commissão de sports escalado o team abaixo, cujo comparecimento solicita, por nosso intermedio, pontualmente á séde social.

Marino — Luiz Salles e Paulo Coelho Netto — A. Braga, Georges Coelho Netto e Vicente — H. Lopes, H. Braga, Luiz Almeida, José Brasil e Sá Carvalho.

Reservas: E. Meyer, João C. Netto, Zozimo, P. Cavalcanti, Liberal e Edil.

Palmeiras A. C. — Hoje, ás 4 horas da tarde, entre os 2º e 3º teams.

* * *

Uma nova denuncia á Liga

A directoria do S. Paulo-Rio apresentou á directoria da Metropolitana um recurso sobre o jogo com o Ypiranga F. C., em virtude de ter este club incluido em seu team jogadores sem os requisitos legaes.

O recurso foi enviado ao sr. M. Pollo para relatar.

* * *

O Tijuca disputará o proximo torneio da terceira

O Tijuca F. C., filiado á Liga Metropolitana e afastado das lutas de football está preparando duas équipes para o torneio da terceira divisão, a ser disputado no proximo anno.

E' est uma noticia bastante animadora, pois vem mostrar o trabalho dos actuaes dirigentes do Tijuca em prol do desenvolvimento sportivo.

* * *

Um novo inquerito?

O representante do Botafogo, por occasião da ultima reunião do Conselho da primeira divisão denunciou um facto de bastante gravidade, que precisa ficar esclarecido.

Declarou o sr. Oldemar Martinho ter o juiz Eduardo Magalhães, do Andarahy, sacrificado o seu club, no encontro com o America, em virtude de um contrato que fizera com o juiz do America, escalado para o jogo Andarahy x Palmeiras, já realizado, do qual saiu vencedor o Andarahy.

Essa accusação, provocou serios debates no Conselho.

O sr. Eduardo Magalhães, ao que se diz, vae requerer á Liga a abertura de um rigoroso inquerito para apurar a verdade das accusações infamantes em torno de seu nome.

* * *

Juizes e representantes escalados

O Conselho da segunda divisão escalou os seguintes juizes e representantes:

Rio de Janeiro — Mackenzie — Em 23 de setembro — Primeiros quadros, Harry Wellare; segundos quadros, Milton Caldas; terceiros quadros, Orbmay Macedo.

Representante: dr. Manoel Gonçalves.

Esperança x Vasco da Gama — Em 26 de setembro: Primeiros quadros, Flavio de Almeida; segundos quadros Americo Pastor.

Representante: dr. Joaquim Marques Cardoso.

Americano x Brasil — Em 19 de setembro: Substituição; Primeiros quadros, Armando Reis; segundos quadros, Virgilio Pedrighi.

* * *

Carioca x Hellenico

Els os teams do Carioca para o jogo que este club terá com o Hellenico, ás 3 horas da tarde:

Primeiros: Raul — Surica e Waldemar — Moacyr — Jorelino e Octavio — Mario — Gradim — Chicarino — Henrique e Fernandes.

Segundos: [illegible] — Tasco — Christovão e Telles.

* * *

Os teams do Ramos para domingo

Os teams do Ramos F. C. que enfrentarão domingo, os do Celles Associação, estão assim constituidos:

Primeiros: Annery — Alvarenga (cap.) e Adhemar — Sylvestre, Silva e Antenor — Pinto — Walter — [illegible].

Segundos: Lopes — Demetrio e Belmiro — Walter — Molinari e Armando — Claudio — Severo — Djalma (cap.) — Silva e Olympio.

* * *

EM CABO FRIO

Um match com marinheiros do cruzador "Uruguay"

Cabo Frio, 16. — Realizou-se hoje um match de football entre o team do Club Tamoyo e o de marinheiros do cruzador oriental "Uruguay", saindo vencedor aquelle pelo score de 4 a 2 goals.

Terminado o prelio, os officiaes e marinheiros daquelle vaso de guerra foram alvo de carinhosa manifestação, havendo baile ao ar livre e serviço de buffet. A officialidade uruguaya foi saudada pelos srs. dr. João e Mario de Vasconcellos, havendo ainda outros discursos de agradecimento.

Amanhã, haverá recepção a bordo, comparecendo a elite cabofriente.

No meio sportivo reina grande enthusiasmo pela victoria do club local. Durante o jogo foram tiradas photographias.

Assistiram ao match todas as autoridades locaes, além de grande numero de pessoas, tendo comparecido uma banda de musica.

* * *

NOS SUBURBIOS

Liga Suburbana de Sports Athleticos

Os matches de domingo

Paris x Opposição — Campo do Cascadura — Primeiros e segundos quadros — Gregorio de Carvalho Lima. Terceiros teams — José Mendes e representante, Joaquim Magalhães.

Inhaumense x Engenho de Dentro — Campo do primeiro, no caminho dos Pilares. Primeiros e Segundos teams — Ary Gesteira. Terceiros teams — José Trindade e representante, Oscar Trindade.

Central x Cascadura — Cabe ao Central indicar o campo. Primeiros teams — Francisco Gama. Segundos e terceiros teams — Alberto Silva e representante, Alberto P. Santos.

Santa Cruz x Confiança — No campo da rua Prado, em Santa Cruz.

* * *

Amapá F. C.

Em assembléa geral, realizada ante-hontem, em sua séde social, foi empossada a nova directoria do Amapá. Assumiu o cargo de presidente o dr. Nicanor Noronha. A justa governativa que dirigiu os destinos do Amapá, desde a sua fundação, teve como presidente o sr. Verissimo da Rocha. Falou por ultimo o dr. Mario de Sá Freire.

Em seguida o presidente encerrou a sessão, tendo sido servida uma taça de champagne aos presentes.

* * *

Notas do Lapa F. C.

Fará sua "reprise" neste club o keeper Eugenio Brito.

Este club, muito em breve, realizará um festival sportivo.

O bloco Sim Anjinho vae promover uma grande "soirée" dansante, em homenagem aos jogadores, pelas ultimas victorias.

O Lapa tomará parte no festival do Yolanda, a realizar-se em 26 do corrente.

Realiza-se depois de amanhã, na praia do Russell, um match amistoso entre o 1º e 2º teams deste club com o Lusitano.

[illegible] domingo o player Carlos Silva (Carlinhos).

* * *

Notas do Oriente

Reapparecerão domingo os players do team, Zezé e Costinha.

[illegible] brevemente, realizará um festival desportivo.

O Oriente tomará parte no festival da União.

Realiza-se depois de amanhã, no Club do Municipal, um treino entre os teams do Oriente e Municipal.

PING-PONG

Lapa x Lisboa-Rio

Terá inicio em 4 do mez vindouro o torneio de ping-pong entre estes dois clubs. [illegible] tiveram começo as provas eliminatorias.

Ao vencedor caberá uma taça, offerecida pelo sr. Manoel Ferreira, [illegible].

O campeonato será dividido em turnos, sendo um em cada club.

Motocyclismo

Club Motocyclista Nacional

Em vista do lamentavel accidente com o seu saudoso [illegible] motocyclista José Augusto Reis e de certas irregularidades nótadas no 3º campeonato de kilometro para motocycletas com sid-car, o C. M. N. resolveu annullar a dita prova e bem assim suspender a realização de outras provas que faziam parte do programma sportivo do corrente anno, sendo uma corrida em rampa para sid-car e uma de velocidade para motocycletas livres.

Em vez de corridas, o C. M. N. proporcionará aos seus associados, excursões auto-motocyclisticas, pic-nics e outras festas campestres.

REMO

OS CAMPEONATOS DAS PROXIMAS REGATAS

A data para as eliminatorias

As provas eliminatorias para escolha das representações da Federação Brasileira das Sociedades do Remo no Campeonato de Remadores do Brasil e no Campeonato Brasileiro do Remador, deste anno, realizar-se-ão no dia 3 de outubro proximo, na enseada de Botafogo, sendo as inscripções para as mesmas encerradas nesta secretaria, em 28 do corrente, ás 8 1/2 horas.

* * *

A Federação enviou o projecto de inscripção ás suas congeneres

A Federação do Remo enviou ás suas congeneres, filiadas á Confederação Brasileira dos Desportos, o projecto de inscripção para as regatas do mez vindouro, promovidas pelo C. R. Botafogo.

Basket-ball

O Flamengo derrotou o Fluminense

A importante partida official de basket-ball realizada, hontem, entre as equipes do Flamengo e Fluminense, em disputa do Campeonato do Rio de Janeiro, terminou com a victoria do rubro-negro, por 22 goals a 16, nos primeiros e 24 a 16 nos segundos quadros.

YORK
MISTURA
O MELHOR CIGARRO
(5847)

Gymnastica

NO COLLEGIO PAULA FREITAS

Concurso entre alumnos

Realiza-se nos dias 18 e 21 do corrente um concurso de gymnastica entre os alumnos da turma especial desse estabelecimento de ensino.

Consta da dita provas: 1ª, que se effectua amanhã 18, ás 3 1/2 da tarde, abrange exercicios de gymnastica sueca livre e com instrumentos; a 2ª, que deverá ser feita no dia 21, ás mesmas horas, comprehende exercicios em apparelhos.

Os concorrentes serão julgados pelos professores Arthur Higgins, cathedratico do Externato do Collegio Pedro II, Guilherme Herculano de Abreu, cathedratico do Internato do Collegio Pedro II, e Eneas Campello, cathedratico do Collegio Militar e director do Centro de Cultura Physica.

Aos classificados serão conferidos premios.

Ao 1º, será conferido medalha de prata, ao 2º, medalha de prata, e ao 3º, medalha de bronze.

Além destes premios concedidos pelo collegio, serão offerecidos premios aos [illegible].

As provas são publicas.

YACHTING

Audax-Club

—Não tendo correspondido á espectativa o ultimo treno de water-polo, o director sportivo resolveu promover para domingo, ás 9 horas da manhã, nas aguas fronteiras ao club, na praia da Urca, em Botafogo, provas de natação nas distancias de 50, 100 e 300 metros, para o que convida os seguintes socios quites: Carlos Guimarães, Nelson Novaes, Carlos Oliveira, Manoel Dias Garcia, Bernardo de Figueiredo Junior, dr. José de Moura e Silva, Francisco Bittencourt, Roberto de Freitas, Victorino Rezende, Ildefonso Borges, Pindaro Fonseca, Milton Fonseca, Olegario e Anselmo Borja, Ernesto Bernin Wagner, João Rodrigues, Euclydes Motta, Ary Amarante, Marino Netto, Machado e Albertino Moreira Dias.

Para tratar de assumptos referentes ao regulamento de remo, está sendo convidado o sr. Ramiro Nogueira.

CYCLISMO

União Sportiva do Pedal

Para o proximo festival foi organizado o seguinte programma:

1º pareo — Estreantes — 2.500 metros — Prata e bronze.

2º pareo — 7ª categoria — 2.000 metros — Prata e bronze.

3º pareo — 6ª categoria — 2.700 metros — Prata e bronze.

4º pareo — 2ª categoria pedestre — 1.000 metros — Prata e bronze.

5º pareo — 5ª categoria — 3.500 metros — Prata e bronze.

6º pareo — Pedestre obstaculos — Prata e bronze.

7º pareo — 4ª categoria — 4.000 metros — Prata e bronze.

8º pareo — 3ª categoria — 5.000 metros — Prata e bronze.

9º pareo — 2ª categoria — 8.000 metros — Prata e bronze.

10º pareo — 1ª categoria, pedestre — 1.500 metros — Prata e bronze.

11º pareo — 1ª categoria — 10.000 metros — Prata dourada e prata e bronze.

As inscripções encerram-se no dia 20 do corrente, ás 10 horas da noite.

Os trenos serão realizados 8 dias antes da corrida.

Qualquer informação é com o 1º director de corridas, sr. Carlos Pinheiro.

TURF

A PROXIMA CORRIDA EXTRAORDINARIA

Cotações dos inscriptos

As cotações para a corrida de segunda-feira, são as seguintes:

Pareo *Experiencia* — 1.300 metros.

Tricolor	50
Tucuman	22
Turbulento	30
Monitor	40
Marseillaise	20

Pareo *Major Suckow* — 1.450 metros.

Acá	40
Argonauta	30
Jarda	40
Impia	30
Maunoury	18
Bourbon	40

Pareo *Internacional* — 1.450 metros.

Lucina	30
Papoula	35
Marco	40
Guapo	50
Narrante	35
Pila	35

Pareo *Consolação* — 1.600 metros.

Marius	35
Alto	35
Kiosk	35
Fonk	35
Rubens	30
Sans Fard	30

Pareo *Guanabara* — 1.609 metros.

Reforma	25
Zuleika	35
Lila	35
Kaa	35
Jubilo	30

Pareo *Ferreira Lage* — 1.450 metros.

Caricato	35
Luzir	30
Lló	30
La Marqueza	30
Maria Bonita	35

Classico *Visconde de Barbacena* — 1.600 metros.

Jacobina	40
Luta	40
Alpa	22
Los Palmas	22
Benvinda	25
Berlina	22

Pareo *Animação* — 1.750 metros.

Almadinha	40
Land Lady	22
Divina	22
Moscatel	25

VARIAS NOTICIAS

De volta de S. Paulo, regressou hontem a esta capital o jockey Claudio Ferreira. Suspenso pelo Jockey Club de Santos, esse profissional só poderá tomar parte nas corridas do Derby Club.

—:— Não virão de S. Paulo disputar o pareo "Criação Estrangeira", da corrida de depois de amanhã, as eguas, Lucky, Night e Lady Love.

—:— Continua em optimas condições a egua Argentina, que domingo ultimo derrotou em impressionante estylo o cavallo Guajá. A companheira de blusa de Miau voltará a ser dirigida por A. Figueiredo.

—:— Segundo os jornaes sportivos dos Estados Unidos, o cavallo mais veloz do mundo é Man O'war, norte-americano, por Fair Play, que recentemente percorreu 1.800 metros em 99" 1/5. A proposito os jornaes argentinos lembram que em 1916 Mustaphá cobriu igual distancia em 99 segundos e que Saint Emilion, em 1918, carregando 60 kilos, fez a milha em 95 2/5, ao passo que Man O'war marcou 95 4/5 para igual distancia.

—:— Tendo melhorado sensivelmente do mal de que foi affectada, a potranca Marseillaise disputará segunda-feira proxima a prova em que está inscripta.

—:— Tem trabalhado em boas condições a potranca Vá Tout, uma das concorrentes de mais evidencia do pareo "Criação Estrangeira". Va Tout corre melhor na pista de São Francisco Xavier, impondo-se assim como candidata muito provavel á victoria.

—:— Em S. Paulo, entre os srs. Luiz Alves e Antonio E. de Assumpção, ficou ajustada a realização de um desafio entre o cavallo Porto Feliz e a egua Ovacion del Plata. O encontro será effectuado no dia 26 do corrente, na distancia de 1.609 metros, valendo a importancia de tres contos de réis.

—:— Nos leilões ha pouco realizados em Deauville, foram adquiridos para o Brasil os seguintes productos da turma de dois annos de 1921:

Sansonnette, potranca zaina, escura, nascida em 14 de abril de 1919, por Gavarni III (Macdonald e Germaine, por St. Germain) e Sztropko (Rebello e Surdon, por Chesterfield).

Grande Dame, potranca zaina, nascida em 27 de fevereiro de 1919, por Gavarni III e Grande Duchesse (Hebron e Altesse, por Pythagoras).

Caballiros, potro zaino, nascido em 14 de abril de 1919, filho de Rataplan (Ermak e Regina, por Clover) e Lulu Bourgas (Windsor e Livadie, por Gulistan).

Kaloolah, potranca castanha, nascida em 26 de maio de 1919, por Birbe (Gost e Biche, por Royal Hampton) e Karabé (Choqbertski e Rivoli Sea, por Omnium II).

Enchanteresse, potranca alazã, nascida em 13 de fevereiro de 1919, por L'Oiseau Lyre (Gallinule e Silver Thread, por Ayrshire) e Joie de Vivre (Verdun e Arabia, por Jeddah).

Arpenteur, potro zaino, nascido em 7 de maio de 1919, por Ukase II (Grey Plume e Lady Mar, por Petrarch) e Andrée (Saint Julien e Worthy, por Le Capricorne). Rigolo V (Petite e Gilla, por Champigny) e Rigolette (Rataplan e Hetto II, por Pit de Roi).

Le Montbaum, potro castanho, nascido em 2 de abril de 1919, por Badajoz (Gost e Selected, por Racburn) e La Mazee (Arlie e Lawless, por Sycomore).

Flovy le Martel, potro alazão, nascido em 7 de abril de 1919, por Tagliamento (Champaubert e The Lark, por War Dance) e Franck Gaité (Orbelais e Facade, por Gallinule).

Sarrasine, potranca alazã, nascida em 13 de abril de 1919, por Sardanapale (Prestige e Gemma, por Florizel II) e Arabia (Jeddah e Dreamland, por Kendal).

Shimaeck, potro castanho, nascido em 12 de maio de 1919, por Gorgos (Ladas e The Gorgon, por St. Simon) e Sakkara (Winfield's Pride e Fougeuse, por Reverend).

Negofol (Chidwick e Nebrouze, por Nuage) e Lowe Apple (Chaucer e One i Love, por Minting).

Os oito animaes, que pertencem ao sr. Carlos Guinle, já foram embarcados para o Brasil.

—:— Está deliberado que o cavallo [illegible] Derby Club realizará no dia 26 desse mez em honra do rei dos belgas.

ESMOLAS

Recebemos do sr. Genaro Machado, de Itaocara, em intenção da alma de sua mãe, a importancia de 10$, para os nossos pobres. — De um anonymo recebemos Rs. 41$800 para serem distribuidos aos pobres do "Correio da Manhã".

BRIGADA POLICIAL

Serviço para hoje:

Uniforme 4º (kaki).

Superior de dia á Brigada, capitão Lima.

Official de dia á Brigada, 2º tenente Carvalho.

Medico de dia (24 horas), 1º tenente dr. Cartacho.

Medico de dia (12 horas), capitão dr. Rezende.

Pharmaceutico de dia, 1º tenente graduado Aguiar.

Dentista de dia, 1º tenente Clodomiro.

Interno de dia, 2º tenente honorario Sarmento.

Auxiliar do official de dia á Brigada, sargento Walter.

Musica de promptidão das 7 ás 10 horas, a fanfarra do Regimento de Cavallaria, e das 10 até terminar o expediente do Quartel General, a banda da Brigada.

Conducção de presos será fornecida pelos corpos de accôrdo com o pedido que fôr feito.

Assiste a instrucção no Nucleo Central, o 2º tenente Frederico.

Ronda com o superior de dia, 1º tenente Sant'Anna e 2ºs Escobar e Vital.

Promptidões:

No Quartel General, 2º tenente Ashten.

No Regimento de Cavallaria, 1º tenente Goytacazes.

Guardas:

Da Moeda, 2º tenente Affonso.

Da Amortização, 2º tenente Lage.

Do Thesouro, 2º tenente Mello Moraes.

Dias nos corpos:

No 1º Batalhão, capitão Souza.

No 2º, 2º tenente Anthero.

No 3º, capitão Cecilio.

No 4º, 1º tenente Faustino.

No Regimento de Cavallaria, 1º tenente Themistocles.

No Quartel da Saude, 2º tenente Mario e Silva.

No do Andarahy, 2º tenente Piquet.

O 1º Batalhão, fornece: 3 inferiores para ronda; a promptidão de incendio; 10 praças para prevenção; o policiamento; os demais serviços já determinados e o mais que fôr pedido.

O 2º Batalhão, fornece: 4 inferiores para ronda; 10 praças para prevenção; o policiamento; os demais serviços já determinados e o mais que fôr pedido.

O 3º Batalhão, fornece: 2 inferiores para ronda; 10 praças para prevenção; o policiamento; os demais serviços já determinados e o mais que fôr pedido.

O 4º Batalhão, fornece: 4 inferiores para ronda; 1 inferior ás 8 horas na Assistencia do Pessoal para rondar o 2º Districto; as promptidões de incendio e de soccorros; 10 praças para prevenção; o policiamento; os demais serviços já determinados e o mais que fôr pedido.

O Regimento de Cavallaria, fornece: 10 praças para a promptidão permanente; a guarda do Quartel General; 12 inferiores para ronda; o policiamento; os demais serviços já determinados e o mais que fôr pedido.

A Companhia de Metralhadoras fornece: os serviços já determinados e o mais que fôr pedido.

O Gabinete de Engenharia, fornece: 1 bombeiro de dia.

PREFEITURA

O director de Instrucção Publica recommendou ás professoras cathedraticas que dirijam os pedidos de conducção para os alumnos das escolas que tem de tomar parte nas festas em honra dos soberanos belgas, e ás das escolas da Lagôa e [illegible] ao inspector escolar Domingos Margarino, residente á rua Industrial n. 15, e as das escolas da zona urbana ao inspector escolar Paulo Maranhão, residente á rua Marquez de Olinda n. 67.

—:— Inscreveram-se no concurso aberto na Directoria de Instrucção Publica para o provimento de tres vagas de professor adjunto de estabelecimentos de ensino profissional masculino os seguintes candidatos: Clovis de Barros, Euclydes Godofredo Vianna, Victor Hugo da Costa, Paulo Franklin Ribeiro Vianna, Oswaldo Corrêa, Horacio Baptista de Moura, Lino de Almeida, Luiz Jurema Barroso Franco, José Mario Paes de Andrade, Othelo de Souza Reis, Sylvio Vieira de Rezende, Satyro Pereira Ribeiro, Alcy Domillicamps, Henrique Meirelles Caspani, Carominо Theodorico Lindecy, Antonio Vicente Fernandes, Clovis Assumpção, Celso Ribeiro, Orlando Carlos da Silva e Eduardo Bastos Agostini.

—:— O prefeito sanccionou hontem a resolução que torna extensiva aos porteiros dos cinematographos, na parte que lhe fôr applicavel, o disposto no decreto legislativo n. 1.906, de 2 de janeiro de 1918.

—:— Foi hontem sanccionada a resolução que autoriza o prefeito a aposentar, com todos os vencimentos, o 1º escripturario da Directoria de Fazenda, Antenor de Azevedo Marques.

—:— Pagam-se hoje as seguintes folhas de vencimentos: professores primarios, letras A-H e expediente nos mesmos.

Pagam-se tambem as seguintes subvenções: Polyclinica dos Suburbios, Casa dos Artistas, Asylo de N. S. da Pompéa, Polyclinica Geral do Rio de Janeiro, Associação dos Funccionarios Publicos Civis, Cruz Vermelha Brasileira e Associação Protectora da Instrucção.

—:— Foi nomeado guarda municipal o sr. José Francisco Sabino.

—:— Foram concedidas as seguintes licenças, nos termos do art. 14 da lei n. 2.234, de 30 de agosto findo: de um anno, ao inspector escolar João Baptista da Silva Pereira e de seis mezes, ao amanuense da Directoria do Patrimonio, Gaspar de Lima e Silva Carvalho.

—:— Ao ajudante da Directoria de Obras, engenheiro Heitor de Sá, foram concedidos seis mezes de licença, com todos os vencimentos.

COMMERCIO

Rio, 17 de setembro de 1920.

ASSEMBLÉAS ANNUNCIADAS

Casa Central das Familias, dia 18, á 1 hora da tarde.

Companhia de Seguros Minerva, dia 21, ás 2 horas da tarde.

Companhia Seguros Confiança, dia 21, á 1 hora da tarde.

Empresa Brasileira de Automoveis, dia 21, á 1 hora da tarde.

Companhia America Fabril, dia 24, ás 2 horas da tarde.

Companhia Seguros Anglo Sul-Americana, dia 25, ás 2 horas da tarde.

Banco do Commercio, dia 25, á 1 hora da tarde.

Companhia Fabrica de Tecidos Santo Aleixo, dia 27, ás 2 horas da tarde.

Companhia Fluminense de Alpercatas, dia 28, ás 2 horas da tarde.

CONCORRENCIAS ANNUNCIADAS

Estrada de Ferro Central do Brasil, para o arrendamento do botequim restaurante da estação de Belém, dia 19, á 1 hora da tarde.

Inspectoria de Aguas e Obras Publicas, para o fornecimento de 20 toneladas de tubos de ferro galvanizado de 1 1/4 de diametro interno, e respectivas luvas, dia 24, á 1 hora da tarde.

Inspectoria Federal das Estradas, para a venda de trilhos e accessorios retirados do ramal de Porto Alegre e Estrada Secca, da E. F. S. Paulo-Rio Grande, dia 30, ás 2 horas da tarde.

Estrada de Ferro Central do Brasil, para o fornecimento de uma superstructura metallica, para passagem superior de vehiculos, em Todos os Santos, dia 30, á 1 hora da tarde.

REUNIÃO DE CREDORES

Concordata preventiva de Vinhas e Fernandes, dia 21, á 1 1/2 hora da tarde.

Fallencia de Dionysio Alves Barreto, dia 21, á 1 hora da tarde.

Fallencia de Santos Guerra & C., dia 22, á 1 hora da tarde.

Fallencia do dr. Alfredo Augusto Mendes, dia 28, ás 2 horas da tarde.

PAGAMENTOS ANNUNCIADOS

Dia 22 — Companhia Seguros Minerva, dividendo de 10 °|°.

CAMBIO

Ainda hontem os trabalhos deste mercado foram iniciados em condições [illegible], tendo sido divulgadas para o fornecimento de cambiaes as taxas de 12 3/8, 12 7/16 e 12 1/2 d. e para a acquisição das letras de cobertura as de 12 1/2 a 12 9/16 d.

Pouco depois da abertura o mercado [illegible] mais frouxo, sendo feitos saques a 12 3/8 e 12 7/16 d. A compra do papel particular a [illegible].

Durante o dia o mercado continuou [illegible], obtendo-se cambiaes a [illegible] e a collocação para as letras de cobertura a 12 15/32 e 12 7/16 d.

A' tarde, o mercado passou a funccionar estavel, vigorando para os saques as taxas de 12 3/8 a 12 7/16 d. e para a acquisição do papel particular as de 12 1/2 e 12 9/16 d.

Os negocios conhecidos foram regulares, fechando o mercado em perfeita calma, com os bancos fornecendo a 12 7/16 d. e comprando a 12 9/16 d.

TABELLAS DOS BANCOS

	A 90 d/v.	
Londres	12 3/8 a	12 1/2
Paris	$367 a	$373
	A' vista	
Londres	12 1/16 a	12 3/16
Paris	$370 a	$375
Hespanha	$830 a	$845
Italia	$243 a	$250
Belgica	$830 a	$845
Portugal	$615 a	$620
Nova York	5$620 a	5$730
Suecia	1$170 a	1$180
Suissa	$920 a	$940
Rumania	—	$165
Buenos Aires (peso, ouro)	4$720 a	4$790
Buenos Aires (peso, papel)	2$040 a	2$120
Beyruth	—	12$132
Syria	$373 a	$378
Austria	—	—
Hollanda (florim)	1$760 a	1$795
Bulgaria		$125
Noruega	$774 a	$800
Dinamarca	$795	—
Hamburgo	$098 a	$105
Montevidéo	4$650 a	4$800
Vales, café	$363 a	$370
Vales, ouro, por 1$	—	2$090

CABO

Londres	11 31/32 a	12 1/16
Nova York	5$700 a	5$750
Portugal	—	$900
Syria	—	
Rumania	—	
Montevidéo	—	4$833
Hollanda (florim)	—	1$793
Italia	—	$249
Hespanha	—	$853
Paris	$372 a	$377
Suecia	—	1$185
Noruega	—	$790
Dinamarca	—	$800
Belgica	—	$465
Suissa	—	$942
Buenos Aires (peso, papel)	—	2$130
Japão (yen)	—	2$990

CURSO OFFICIAL DO CAMBIO

	90 d/v.	A' vista
Sobre Londres	12 27/64	12 5/16
" Paris	$360	$373
" Italia	—	$245
" Montevidéo	—	4$789
" Hespanha	—	$836
" Nova York	—	5$650
" Portugal (escudos)	—	$935
" Suissa	—	$930
" Hamburgo	—	$099
" Buenos Aires (peso ouro)	—	4$780
" Buenos Aires (peso, papel)	—	2$008
" Hollanda (florim)	—	1$782
" Syria	—	$379
" Palestina	—	$379
" Japão (yen)	—	2$965
" Beyruth	—	—
" Austria	—	—
" Suecia	—	1$175
" Noruega	—	$794
" Dinamarca	—	$795
" Belgica	—	$338
Extremos:		
Caixa matriz	12 3/8 a	12 1/2
Bancario	12 3/8 a	12 7/16
Moedas:		
Soberanos	—	—
Libras (papel)	—	—
Francos (papel)	—	$330
Dollars (papel)	—	—
Peso uruguayo	—	—
Liras (papel)	—	$260
Marcos (papel)	—	1$050

CAFÉ

EDUARDO ARAUJO & Cº.
Rua Municipal, 28 — Rio
Prestam as melhores contas.
(4501)

MOVIMENTO DO CAFÉ

SANTOS

Dia 15:

	Saccas
Entradas	43.234
Desde 1º	541.038
Média	36.069
Desde 1º de julho	2.336.427
Saídas	—
Existencia	2.114.804
Preço typo 4	10$300

Posição do mercado: calmo.

RIO

Pauta, $830

Entradas em 15:

	Saccas
E. F. Central	1.232
E. F. Leopoldina	7.542
Barra a dentro	79
Cabotagem	—
Total	8.753
Desde 1º	111.713
Média	7.314
Desde 1º de julho	559.044
Média	7.783

Embarques em 15:

Estados Unidos	1.500
Europa	335
Cabotagem	325
Rio da Prata	—
Pacifico	—
Total	2.160
Desde 1º	94.579
Desde 1º de julho	550.093
Existencia em 16	379.185

Hontem, este mercado abriu estavel, com alguma procura e regular quantidade de café á venda, tendo sido effectuadas, de manhã, transacções de 2.341 saccas, na base de 11$600, o americano, a arroba, pelo typo 7.

A' tarde, foram realizados negocios de 1.160 saccas, ao mesmo preço da manhã, fechando o mercado em posição calma.

A Bolsa de Nova York abriu com 3 a 13 pontos de alta.

Passaram por Jundiahy 45.000 saccas.

Por cabotagem e barra a dentro não houve entradas.

COTAÇÕES

Americanos

Typo 3	12$800
Typo 4	12$500
Typo 5	12$200
Typo 6	11$900
Typo 7	11$600
Typo 8	11$200
Typo 9	10$800

COTAÇÕES DE ROCHA FARIA & Cia.
MATRIZ: rua Buenos Aires, 160 (1º andar), RIO DE JANEIRO, Caixa Postal, 710
FILIAL: Rua Santo Antonio, 62 (1º andar), SANTOS, Caixa Postal, 224.
End. teleg.: "ROCHAFARIA"

Preços por 15 kilos, no Rio:

Typos	Americano	Europeu
2..	13$100 a 13$400	13$600 a 13$900
3..	12$800 a 13$100	13$200 a 13$500
4..	12$500 a 12$800	12$800 a 13$100
5..	12$200 a 12$500	12$400 a 12$700
6..	11$900 a 12$200	12$000 a 12$300
7..	11$500 a 11$900	11$600 a 11$900
8..	11$200 a 11$500	11$300 a 11$600
9..	10$800 a 11$100	10$900 a 11$200

Informações: mercado CALMO.

Nota — Cafés consignados para Santos, os conhecimentos e correspondencia devem ser endereçados á MATRIZ. (0848)

MOVIMENTO DO CAFÉ A TERMO

Setembro: 1ª cotação, não cotado; 2ª cotação, não cotado; 3ª cotação, não cotado; outubro: 1ª cotação, 11$150; 2ª cotação, 11$500; 3ª cotação, 11$500; novembro: 1ª cotação, 11$450; 2ª cotação, 11$500; 3ª cotação, 11$600; dezembro: 1ª cotação, 11$650; 2ª cotação, 11$500; 3ª cotação, 11$600; janeiro: 1ª cotação, 11$550; 2ª cotação, 11$500; 3ª cotação, 11$500; fevereiro: 1ª cotação, 11$450; 2ª cotação, 11$400; 3ª cotação, 11$400; março: 1ª cotação, 11$400; 2ª cotação, 11$400; 3ª cotação, 11$400; abril: 1ª cotação, 11$400; 2ª cotação, 11$250, e 3ª cotação, 11$250.

Vendas: 1ª cotação, 55.000 saccas; 2ª cotação, 3.000 ditas, e 3ª cotação, 21.000 ditas.

Total das vendas: 79.000 saccas.

Posição do mercado: 1ª cotação, calmo; 2ª cotação, paralysado, e 3ª cotação, calmo.

ULTIMAS OFFERTAS

	V.	C.
Setembro	—	—
Outubro	11$700	11$500
Novembro	11$700	11$600
Dezembro	11$650	11$600
Janeiro	11$600	11$500
Fevereiro	11$500	11$400
Março	11$500	11$400
Abril	11$400	11$250

AGENCIA COMMERCIAL DO B. POPULAR DE MINAS
Sociedade Cooperativa de Responsabilidade Limitada
RIO E SANTOS
Rua Municipal n. 8—Caixa postal, 1673
End. Tel. "COLARES"
Recebemos cafés consignados para Santos: correspondencia e conhecimentos dirigidos para o Rio.

PREÇOS POR 15 KILOS, no RIO:

Typos	Cafés do Sul e Oeste de Minas: Americanos	Cafés do Sul e Oeste de Minas: Cafés de côr	Cafés de outras procedencias: Americanos	Cafés de outras procedencias: Cafés de côr
2	13$901	14$195	13$583	13$685
3	13$584	13$871	13$224	13$476
4	13$179	14$378	12$766	12$868
5	12$868	13$074	12$459	12$461
6	12$461	12$766	12$153	12$055
7	12$155	12$420	11$847	11$949
8	11$847	11$951	11$438	11$540
9	11$439	11$643	11$030	11$132

Mercado ESTAVEL. — *A. J. da Costa Ferreira — Sabino De Roberto.*

O MERCADO DE SANTOS

Santos, 15 (Do correspondente) — Relação dos exportadores que despacharam café hontem na Meza de Rendas:

Banco do Commercio e Industria de S. Paulo, 20.000 saccas; S. A. Casa Levy, 7.000; J. Aron & C. Ltd., 4.640; S. A. Casa Picone, 4.500; Cia. Paulista de Exportação, 5.816; J. C. Mello & C., 3.000; A. Ferreira & C. e R. Alves, Toledo & C., 2.500 cada um; Mc. Laughlin & C., 1.383; Société Financière, 1.000; The Oversea C., of Brazil, 625; The Fine Taste Coffee Export 622; Brazilian Traco & C., e Grace & C., 500 cada um; Arbuckle & C., 300; Soc. A. Casa Mich. Wright, 25; Diversos, 22. Café Mineiro — S. A. Casa Malta, 2.000 saccas; Soc. A. Casa Mich. Wright, 1.000; Neumann, Gepp & C. Ltd., 600; J. Aron & C. Ltd., 360. Café Paranaense — A. Diebold & C., 760 saccas; Naumann, Gepp & C. Ltd., 500; Soc. An. Casa Michaelsen Wright, 225. Total, 60.378 saccas.

— Foram despachados hontem na Meza de Rendas: para Buenos Aires, 453 saccos de arroz; para Hamburgo, 6.000 ditos; e para o Havre, 5.510 kilos de algodão.

— A importancia arrecadada hontem pela Recebedoria de Rendas, foi de 247:368$465. A Alfandega tambem arrecadou a importancia de......... 430:510$773.

— A pauta semanal do café paulista, é de $700, e a do mineiro, $830.

— Saiu deste porto no dia 12 do corrente, o vapor inter-alliado "Francesca", que levou para Caiffa, 10.254 saccas de café.

— O mercado do termo hontem fechou estavel, tendo sido realizadas vendas de 64.000 saccas de café.

— O movimento geral de café verificado hontem nesta praça, foi o seguinte: café baldeado com destino a esta cidade, 41.101 saccas; café entrado, 30.927; café embarcado...... 30.683; café despachado, 60.378; café saido, 11.912. O mercado disponivel fechou calmo, com base para o typo 4 — 10$300. As vendas realizadas, foram de 13.000 saccas. A Recebedoria de Rendas arrecadou pelo café despachado, francos 280.545.

— O "stock" de café existente nesta cidade, em primeira e segunda mão, é de 1.866.784 saccas.

ASSUCAR

Entradas em 15: 20.340 saccos.
Desde 1º: 115.700 ditos.
Saídas em 15: 20.201 saccos.
Desde 1º: 79.637 ditos.
Existencia em 16, de tarde: 219.965 saccos.

Posição do mercado: calmo.

COTAÇÕES

Branco crystal	Nominal	
Mascavinho	$860 a	$900
Mascavo	$740 a	$780
Idem 3ª sorte		Não ha
Branco usina		Não ha
Crystal amarello		Não ha
2º jacto, branco	$940 a	$980
Branco crystal, baixo	—	—

Pinto, Lopes & C.
R. Benedictinos 25 — Rio
EXPORTADORES E COMMISSARIOS DE CAFÉ', MANTEIGA E CEREAES.
(4799)

ALGODÃO

Entradas em 15: não houve.
Desde 1º: 5.706 fardos.
Saídas em 15: 2.178 ditos.
Desde 1º: 4.615 fardos.
Existencia em 16, de tarde: 39.533 ditos.

Posição do mercado: calmo.

COTAÇÕES

Sertões	37$000 a 38$000
Paulista	34$500 a 36$000
Primeiras sortes	33$000 a 36$000
Mediano	32$000 a 33$300

BOLSA

VENDAS

Apolices:	
Uniformizadas, de 1:000$, 15, a.	885$000
Ditas idem, 3, 15, 20, a.	888$000
Ditas idem, 18, a.	894$000
Obras do Porto, 7, a.	838$000
Diversas Emissões, de réis 1:000$, nom., 2, 3, 0.	875$000
Ditas idem, 5, a.	878$000
Ditas idem, 9, a.	880$000
Ditas de 1917, port., 3, a	855$000
Ditas de 1920, port., (cautela), 20, 30, 50, a.	850$000
Municipaes, de 1906, port., 101, a.	193$000
Ditas, idem, 10, 15, 30, a	195$000
Ditas de Nictheroy, 1ª serie, ex/juros, 9, a.	87$000
Bancos:	
Commercial, 25, a.	174$000
Commercio, 42, a.	178$000
Brasil, 10, 20, a.	250$000
Companhias:	
Terras e Colonização, 100, a.	14$500
Minas S. Jeronymo, 100, 100, a.	83$500
Ditas idem, 100, 400, 500, a.	84$000
Docas de Santos, portador, 102, a.	445$000
Ditas nom., 12, a.	445$000
Debentures:	
Mineira Auto Viação, 25, a.	100$000
Letras:	
Banco de Credito Real de Minas Geraes, 1, a.	102$500
VENDA JUDICIAL	
Companhia Nacional de Mozagem, 500 acções, a	2$000

OFFERTAS

Apolices	V.	C.
Uniformizadas, de 1:000$	883$000	880$000
Div. Emissões, de 1:000$	877$000	872$000
Ditas de 1917, portador	856$000	850$000
Ditas de 1920 portador	852$000	848$000
Ditas (em cautela)	850$000	800$000
O. d. Porto	—	860$000
D. do Rio (Popular)	99$000	98$000
Ditas de 300$000, portador	462$000	450$000
Estado do Espirito Santo	910$000	—
E. de Minas Geraes de 1:000$	885$000	870$000
Ditas de 1906	196$000	193$500
Ditas idem, nom.	—	194$000
Ditas de 1914	185$000	184$000
Ditas idem, nom.	—	187$000
Ditas de 1917	182$000	181$000
Ditas idem, nom.	—	182$000
Ditas de Ib. 20	—	240$000
Ditas idem, nom.	—	230$000
Ditas de Nictheroy	90$000	—
Ditas 2ª emissão	90$000	—
Ditas de Petropolis Brasil	28$000	—
Ditas de Campos	200$000	—
Banco de Bello Horizonte	180$000	—
Bancos:		
Portuguez do Brasil	288$000	—
Brasil	253$000	—
Lavoura	140$000	130$000
Commercial	180$000	174$000
Commercio	—	175$000
Mercantil	270$000	—
Nacional	—	205$000
C. de Seguros:		
Brasil	85$000	—
Confiança	220$000	—
Argos Fluminense	1:600$000	—
Tecid. Corcovado	—	190$000
Previdente	—	1:300$000
C. de E. Ferro:		
Minas S. Jeronymo	84$500	83$500
Rede Sul-Mineira	98$000	—
Jardim Botanico	—	190$000
Jardim Botanico, c/60 °|°	110$000	—
C. de Tecidos:		
Prog. Industrial	220$000	205$000
Taubaté Industrial	—	470$000
Alliança	—	210$000
Conf. Industrial	220$000	205$000
Petropolitana	280$000	—
Brasil Industrial	—	240$000
Bom Pastor	200$000	160$000
Corcovado	—	160$000
Santo Aleixo	220$000	180$000
Manuf. Fluminense	—	175$000
C. diversas:		
Docas da Bahia	84$000	—
Docas de Santos	—	445$000
Ditas nom.	—	445$000
Loterias N. do Brasil	14$000	12$500
Terras e Colonização	16$000	14$250
Transp. e Carruagens	68$000	—
Carbonifera de Araranguá	—	65$000
C. Brahma	—	250$000
Aurea Brasileira	—	55$000
Predial e de Saneamento	60$000	43$000
Ind. Santa Fé	—	220$000
Fabril Paulistana	70$000	—
Debentures:		
Manufactora Fluminense	195$000	185$000
America Fabril	—	205$000
Mineira Auto-Viação	100$000	94$000
Ant. Paulista	—	204$000
Brasil Industrial	200$000	185$000
Transporte e Carruagens	195$000	—
Tecidos Alliança	205$000	201$000
Usinas Nacionaes	—	200$000
Docas de Santos	202$000	—
Tecid. Mageense	170$000	163$000
Santa Helena	—	203$000
Hanseatica	210$000	205$000
Manuf. Progresso	140$000	—
Casa Vivaldi	180$000	—
Docas da Bahia	—	131$000
Linha de Sapopemba	190$000	—
Ind. Santa Fé	—	203$000
Mercado Municipal	214$000	—
Lloyd Americano	100$000	—

RENDAS PUBLICAS

RECEBEDORIA DE MINAS

Arrecadação do dia 16	20:042$800
De 1 a 16	312:012$100
Em egual periodo do anno passado	329:633$202

SUPERINTENDENCIA DO ABASTECIMENTO

Entradas no Districto Federal no periodo de 1 a 10 de setembro de 1920, por via terrestre e maritima:

Algodão em pluma, 4.919 fardos; arroz, 8.488 saccos; assucar, 65.346 saccos; azeite de oliveira, 2.220 caixas; bacalhão, 36.639 kilos; banha, 270.332 kilos; batatas, 737.836 kilos; carnes congeladas, 540.000 kilos; carne de porco, 51.513 kilos; carne secca e xarque, 9.873 fardos; carvão vegetal, 513.401 kilos; cebolas, 23.524 kilos; farinha de mandioca, 3.627 saccos; farinha de milho, 6.100 kilos; farinha de trigo, 39.003 saccos; feijão, 18.784 saccos; gazolina, 11.037 caixas; leite condensado, 260 caixas; lenha, 775.031 kilos; manteiga, 25.436 kilos; milho, 24.077 saccos; peixes conservados, 19.935 kilos; polvilho, 92.273 kilos; sabão, 200 kilos; sal, 4.391.718 kilos; tapioca, 34 saccos; toucinho, 60.418 kilos; trigo em grão, 1.040 kilos, e sebo, 160.833 kilos.

CARNES VERDES

MATADOURO DE SANTA CRUZ

— Abatidos hontem: 155 rezes, 27 vitellos, 70 porcos, 12 carneiros e 23 cabritos.

Rejeitados: 3 vitellos, 2 porcos e 1 carneiro.

Vendidos em Santa Cruz, para os açougues suburbanos: 49 1/4 de rezes e 1 porco.

NO ENTREPOSTO DE S. DIOGO — Foram vendidos hontem: 104 1/4 de rezes, 24 vitellos, 67 porcos, 11 carneiros e 13 cabritos.

Preços da carne:

Rezes	1$000
Vitellos	1$800
Porcos	1$700
Cabritos	2$500
Carneiros	2$500

NO MATADOURO — Gado recolhido aos curraes para a matança de hoje: 250 bois, 48 vitellos, 20 carneiros e 197 porcos.

"Stocks" existentes nos campos de Santa Cruz: 602 bois, 170 vitellos e 1.045 porcos.

EXPEDIENTE DA ALFANDEGA

Esta repartição arrecadou, hontem, a importancia de 545:563$750 de renda, sendo 265:217$285 em ouro e 280:345$865 em papel.

De 1 a 16 do corrente foram arrecadados 5.242:628$894.

Em egual periodo do anno passado, foram arrecadados 3.139:563$510 sendo a differença para mais, no corrente anno, de 2.103:065$384.

—:— A' consideração do ministro da Fazenda, foi submettido um requerimento em que Eugenio de Almeida Monteiro e outros funccionarios desta repartição, pedem o pagamento da quota sobre as importancias que, relativas á revisão de despachos, tiverem sido ou forem sendo recolhidas ao Thesouro pela Leopoldina Railway.

—:— Os commandantes dos vapores "Nasmyth", "Lieutenant", "Darro", Griula" e "Rigel", entrados recentemente, foram responsabilizados pelo pagamento dos direitos de mercadorias extraviadas de volumes importados por Costa Guimarães & C., Antonio da Silva Pinheiro & C., Alberto Rodrigues & C. e Companhia Souza Cruz.

—:— No ultimo leilão de mercadorias caidas em commisso, realizado no Cáes do Porto, foram vendidos 45 lotes que produziram 43:965$000. Os lotes principaes foram arrematados por S. Nahon, J. Simas e Antonio A. Simão.

—:— Foi enviado ao Thesouro um requerimento de Cezar Farani Filho, pedindo prorogação por 30 dias, do prazo que lhe foi marcado para prestar a fiança do cargo de despachante aduaneiro para o qual foi nomeado.

—:— Movimento do Cáes do Porto. Embarcações atracadas nos armazens em 16 do corrente:

Chatas diversas c/c. do "Monte-Bianco" e vapor inglez "Servian-Prince", arm. 2; chatas diversas c/c. do "Saint-Bede" e do "Aidan", arm. 3; vapores nacionaes "Flamengo" cabotagem e "Robin-Gray", desc. carvão, arm. 4; chatas diversas c/c. do "Borborema" e vapor nacional "Cuyabá", arm. 5; vapor americano "Parksville", arm. 6; chatas diversas c/c. do "Panamá-Marú" e vapor norueguez "Brasil", arm. 7; chatas diversas recebendo minerio, arm. 8; catraia nacional "D. Elvira", cabotagem, pat. 8; chatas diversas c/c. do "Alban", desc. far. arm. 3; chatas diversas c/c. do "Jathou", arm. 9; chatas diversas c/c. do Montpellier" e do "Segura", arm. 10; vapores nacionaes "Monte Negro", cabotagem, e "Imperador", pat. 10; vapores nacionaes "Titinho" e "Her Rankson", desc. trigo, pat. 11; vapor nacional "Lucania", cabotagem, arm. 11; chatas diversas c/c. do "Oscar Fredrik" e do "Gowiland, arm, 15; vapor inglez "Holbein" e chatas diversas c/c. do "Segura", arm. 16; chatas diversas c/c. do "Andes", arm. 17 e chatas diversas c/c. do "Kagera" e vapor francez "Kagera", arm. 18.

MOVIMENTO DO PORTO

ENTRADAS NO DIA 16

De Buenos Aires e escs., o paquete nacional "S. Paulo", com 1.487 toneladas; carga: varios generos ao Lloyd Brasileiro. Passageiros em 1ª classe: Alvaro Ribas e familia, Stella Ribeiro, José Maria Susin, João Pedro Machado e familia, dr. Beato Fernandes Van Langendock, Alderio Ferreira, José Avelino Filho e familia, Maria T. Costa e familia, Maria Darcy e familia, mais dois passageiros em 2ª classe e tres em 3ª classe.

De Macáo e escs., o paquete nacional "Itaberá", com 927 toneladas; carga: varios generos a Lage Irmãos. Passageiros em 1ª classe: dr. Emygdio José Ribeiro, dr. Manoel de Carvalho e Souza, tenente Annibal Mattos, Eutychiana Barreto, Esmeraldina Sá Rego, major Manoel Joaquim Marinho, Moacyr da Silva e familia, José Lopes de Souza e familia, Antonio Ferreira, João Santos Filho e familia, Euclydes Simões, Annibal Zoccola, Urbano Pessoa, Raul Massa, José Ferreira Vianna, Manoel Dias da Costa, Marietta Tavares, dr. Leopoldo Torreão, capitão Antonio Inojosa, João Guilherme de Pontes, Antonio Ferreira Lima, José Burbanni, José Antonio de Abreu, Affonso Campos, Francisco Lins e senhora, José Corrêa de Mello, João José, José Manoel, Carlos Loureiro, Joaquim Cardoso e familia, Manoel Silva, Abel Costa, dr. Affonso Silva, dr. Canna Brasil, dr. Archimedes Pires M. de Carvalho, José Novaes, José Azulay, Pedro Nunes de Souza, dr. Olympio Pinto, Elias de Freitas, Odette Sanches, Adelina Silva, Oswaldo Camisa, José Nunes Rego, Wilson Nunes, Alfredo Augusto Famegão e familia, Oscar Antenor Guimarães, Ernesto Hegner, Hermengarda Hegner, Itala Carneiro e uma irmã, dr. Luiz Antonio Neves e familia, Zenobia Alves, Dina Hernandes, Odilon Antunes Oliveira e senhora, Augusto Matheus dos Santos, Adelia Oliveira e familia, mais 47 passageiros em 3ª classe e oito em transito.

De Buenos Aires e escs., Montevidéo e Santos, o paquete italiano "Ré Vittorio", com 4.362 toneladas; carga: varios generos á Companhia Italia-America. Passageiros em 1ª classe: Zutterbach Cesar, H. O. Berman, Joaquim Osorio, Moglie Emma e filha, Renard Louis, Llantada Modesto, José Menezes de Faro e senhora, Maria A. Amazonas, Vestrina da Silva, Marilia G. de Faro e familia, um passageiro em 2ª classe, quatro em 3ª classe e 879 em transito.

De Jacksonville, o vapor americano "Jacksonville", com 2.144 toneladas; carga á American Trading Company.

De Rosario de Santa Fé, o vapor americano "Benowa", com 2.485 toneladas; carga á Royal Mail Company. Arribado para tomar oleo-combustivel e segue para Nova Orléans.

De Nova York e escs., o vapor americano "Gubn Luise", com 3.139 toneladas; carga a Norton Megaw & C.

De Buenos Aires, o vapor americano "West Alsek", com 4.046 toneladas; carga a W. Laury. Entrou arribado para tomar carvão e segue para S. Vicente.

De Buenos Aires e escs., o vapor nacional "Taquary", com 654 toneladas; carga á Companhia Commercio e Navegação.

De Rosario de Santa Fé e escs., o vapor italiano "Fede", com 2.458 toneladas; carga á Soc. A. Martinelli. Entrou arribado para tomar carvão.

De Nova York e escs., o vapor americano "Bensaien", com 3.700 toneladas; carga a E. T. Erckenbrack. Entrou arribado para tomar carvão e segue para o Uruguay.

De Santos, o paquete nacional "Jaguaribe" com 1.003 toneladas; carga a Pereira Carneiro & C. Passageiros em 1ª classe: Arnaldo José da Silva e senhora, Rodolpho Guimarães e senhora, senhora Marinho Alves e coronel Antonio C. Gonçalves.

De Laguna e escs., o paquete nacional "Laguna", com 300 toneladas; carga ao Lloyd Brasileiro. Passageiros em 1ª classe: Arnaldo Teixeira, Salvato Pinho e senhora, Eloira Varejão e uma filha, Alberto Schroeder, dois em 2ª classe e dois em 3ª classe.

SAIDAS NO DIA 16

Para Itajahy e escs., o vapor nacional "Lucania".

Para Marselha, o vapor francez "Santa Elena".

Para Hull e escs., o vapor inglez "Eleurik Holl".

Para Nova Orléans e escs., o paquete inglez "Servian Prince".

Para Buenos Aires e escs., o paquete norueguez "Brasil".

Para Gibraltar, o vapor italiano "Sud".

Para Gibraltar, o vapor americano "Anacostea".

Para S. Francisco da California, o vapor americano "Benowa".

Para Durban, o vapor inglez "Crainond".

Para Genova e escs., o paquete italiano "Ré Vittorio". Passageiros em 1ª classe: Maria Sangiorgio, Emilio Americo Podestá e senhora, Ernesto Carrara, Couto Lang, Provana del Sabione e familia, Ginevra Battistelli, Olga Jontof Kutter e familia, 15 em 2ª classe e 79 em 3ª classe.

Para Porto Alegre e escs., o paquete nacional "Itauba". Passageiros em 1ª classe: Herta e Max Berger, Helia R. Azevedo, tenente dr. Achilles Paulo Gallotti, João Pompilio de Almeida e familia, Meyer David Strong e familia, Willy Sohule, Maria Christine M. Bentzler, Luiz Jacintho da Silva, Alice Rubi, Olga Grawrski, Arthur Lemos e familia, João Novaes, João Luna Freire, Marcolino Pinto de Vasconcellos, tenente Ricardo Gaertner, capitão Christiano B. Vasconcellos, dr. Annibal Costa, Felix Laboureade, Elvira T. Ribas, Braulio Teixeira, Pedro Leonez Chaves, José Simone, Vicente Santos, Hedwig Lewin, Affonso de Brito e senhora, Mauricio Gerusalmi, Paulo Dobblemann, Alice de Oliveira, tenente Sabino José de A. Magalhães, José Col, Navasio Santos e familia, consul Barida e filha, Luiz Felippe Saldanha Pinto e familia, Ildefonso Jardim, Oscar Rosas, dr. Francisco de Souza, Salomão Castiel, Ptolomeu Rodrigues Trindade, José Marge e 38 em 3ª classe.

MARITIMAS

VAPORES ESPERADOS

Nova Orléans, "Strabo"	17
Santos, "Archimedes"	17
Londres e escs., "Highland Rover"	17
Portos do sul, "Laguna"	17
Nova York, "Martha Washington"	18
Amsterdam e escs., "Brabantia"	18
Portos do norte, "Pará"	19
Portos do norte, "Minas Geraes"	19
Bordeaux e escs., "Samara"	19
Genova e escs., "Principessa Mafalda"	19
Rosario, "Rosetti"	20
Portos do sul, "Anna"	20
Rio da Prata, "Plata"	20
Rio da Prata, "Plata"	20
Rio da Prata, "Vestris"	21
Rio da Prata, "Zeelandia"	22
Bordeaux e escs., "Ouessant"	22
Portos do norte, "Curvello"	23
Marselha, "Formosa"	24
Rio da Prata, "Highland Loch"	24

VAPORES A SAIR

Rio da Prata e escs., "Highland Rover"	17
Portos do norte, "Manáos"	17
Laguna e escs., "Dina"	17
Pelotas e escs., "Itaituba"	18
Rio da Prata e escs., "Brabrantia"	18
Mossoró e escs., "Itapura"	18
Itabapoana e escs., "Teixeirinha"	18
Rio da Prata e escs., "Samara"	19
Rio da Prata, "Principessa Mafalda"	19
Porto Alegre e escs., "Itabera"	19
Montevidéo e escs., "Sirio"	20
Marselha e escs., "Plata"	20
Aracajú e escs., "Itapava"	20
Recife e escs., "Iris"	20
Portos do norte, "Taquary"	20
Nova York e escs., "Vestris"	22
Ponta d'Areia e escs., "Coronel"	22
Rio da Prata e escs., "Ouessant"	22
Amsterdam e escs., "Zeelandia"	22
Porto Alegre e escs., "Rio Mauhau"	22
Porto Alegre e escs., "Ibiapaba"	23
Londres, "Highland Loch"	24
Portos do norte, "Itaca"	24
Rio da Prata e escs., "Formosa"	24
Laguna e escs., "Anna"	24

A VIDA EM VIDROS
Rhum Creosotado
DE
Ernesto Souza
BRONCHITE
Rouquidão, Asthma e Tuberculose pulmonar
GRANDE TONICO
abre o appetite e produz a força muscular

GRANADO & C.
Rua 1º de Março n. 14.

FORMULA:

CREOSOTO DE FAIA
-:-IODO-:-
Hypophosphito de SODIO
Hypophosphito de CALCIO
-GLYCERINA-

Fartos elementos para a Hygiene dos Pulmões e
: : Robustez : :

(4371)

FAZENDA

Sob a presidencia do ministro, servindo de secretario o sr. João Coelho, e com a presença de todos os directores do Thesouro Nacional, reune-se hoje, em sessão ordinaria, naquella repartição, o Conselho de Fazenda.

—:— Ao ministro foi entregue um requerimento dos serventes e continuos do Thesouro, em que estes funccionarios, allegando necessidade de se prepararem para a recepção do rei Alberto, solicitam o adeantamento de dois mezes de vencimentos.

—:— O ministro indeferiu o requerimento de Bernardino Oliva da Fonseca Filho, 2º official aduaneiro da Alfandega de Pelotas, pedindo pagamento de ajuda de custo.

—:— O ministro transmittiu ao Congresso Nacional, para os devidos fins, a mensagem do presidente da Republica devolvendo dois autographos da resolução legislativa, por s. ex. sanccionada, que autoriza a abertura do credito especial de 275:000$000, destinado á acquisição de machinismos para a "Imprensa Nacional".

IMPOTENCIA ? !

Tratamento garantido e inoffensivo pelo PERISTALTONE (Tesool). — Prospectos: Caixa 50 — Rio de Janeiro — A' venda: Rua Direita n. 1 — São Paulo, e no Rio de Janeiro: Drogaria J. M. Pacheco, Rua dos Andradas n. 43. (8319)

INDICADOR

ADVOGADOS

Dr. Amalio da Silva — Rua 7 de Setembro 207, sobrado.
Dr. Alvaro Goulart de Oliveira — Rua da Alfandega 91, sobrado.
Dr. Salgado Filho. — R. General Camara 47, 1º and. Tel. 5304. Norte.
Drs. Milton Arruda e Antunes Filho — R. Rosario 60. Tel. N. 2888.
Drs. Verissimo de Mello e Domingos Louzada — Quitanda 45. T. C 3907.
Dr. J. M. Mac Dowell da Costa — R. G. Camara 66. Tel. N. 4747.
Drs. João Lopes e Arroxellas Galvão — Quitanda 31, sob. Tel. C. 2147.
Heitor Lima, advogado. Rua do Ouvidor, 61. Tel. N. 6026.
Drs. João F. de Alencar Araripe e A. S. de Villar Belmonte — Ev. da Veiga 32, de 1 ás 3. C. Postal 2115.

MEDICOS

Dr. Luiz Ramos — P. Saenz Peña 31 R. Conde Bomfim 685. Tel. V. 1639.
Dr. Guilherme Eisenlohr — (Tuberculose). 7 de Setbr.º, 34. (C. 3141).
Dr. Frederico de Faria Ribeiro — V. do Rio Branco, 31. (2 ás 4).
Dr. Garfield de Almeida — Ass. 18. C. 4728 — S. Salv. 20 (R. M. 1607).
Dr. Moraes (Manoel de) Av. R. B.co 137. (15 hs.) 2.as, 4.as e 6.as.
Dr. I. Malagueta — Cons.: R. Uruguayana, 27. Tel. C. 3427.
Dr. Flavio de Moura — R. Buarque 33 (Leme). Tel. S. 1052.

CIRURGIÕES

Dr. Pedro Moura — R. Ourives, 29. (1 ás 3).

CLINICA CIRURGICA, VIAS URINARIAS

Dr. A. Costallat — R. Carioca 30. (3 hs.). Trav. Umbelina 25. S. 2403.
Dr. Julio de Macedo (Syp. vias urin.). Carioca 34-A, (8 ás 11 e 12 ás 17). C. 3051.
Dr. B. Sicupira — R. Carioca 26 (4 hs). Tel. C. 1850.

MEDICOS ESPECIALISTAS

Dr. Renato Souza Lopes — (App. digestivo. Raios X). S. José 39 (2-3).
Dr. W. Schiller (mentaes e nerv.) — R. M. Olinda (1-3) Tel S. 2404.
Dr. Nelson Miranda. — (Trata pelos raios X) R. Carioca 48. T. C. 1525.
Dr. F. Terra — (Pelle e syphilis) — R. Assembléa 20 (2 ás 4).
Dr. Silva Araujo Filho — (Pelle e syphilis), 7 Setembro 38 (ás 2 hs.)
Dr. A. F. da Costa Junior. — Pelle, syphilis, tumores, Radiumtherapia). Rua da Carioca, 12 (3 1/2 ás 5 1/2).
Dr. Moncorvo — Creanças) — L. Carioca 21 (3 hs.) Moura Brito, 56.
Dra. Uranlina — (Senhs. e creanças). S. José 51 (12 ás 2 1/2). C. 5868.
Dr. Carvalho Cardoso — (Creanças e syphilis). Assembléa 98 (4 ás 6).
Dr. Pacifico — (Syp. op. partos). — Mem de Sá 343 (15 hs.) Campinho — 10 hs.
Dr. Caramuru' Paes Leme — (Mols. da pelle). R. S. José 82 (1 ás 3 hs.)

GARGANTA, NARIZ, OUVIDOS E BOCCA

Dr. Eurico de Lemos — Especialista. Prof. liv. da Faculdade. Cura ozena (fetidez nasal.) R. Assembléa, 13 (sobr.) — Das 12 ás 6 hs.

GARGANTA, NARIZ E OUVIDOS

Dr. F. Castilho Marcondes — Uruguayana 25 (3 ás 5) T. C. 3762.
Dr. Augusto Linhares (Cura gaguez). R. Quitanda, 11 (2 h.). T. C. 1591.
Dr. Alvaro Tourinho — Rua do Ouvidor 152. Das 3 ás 5 hs.

OCULISTAS

Drs. Moura Brasil e Gabriel de Andrade, — Uruguayana 37 (12 ás 4).
Dr. Rodrigues Caó — R. S. José 61. (2 ás 4). Tel. C. 4625.

OLHOS, GARGANTA, NARIZ E OUVIDOS

Dr. Hilario de Gouvêa — R. Assembléa 26. Tel. C. 2558. Das 2 ás 4.
Dr. R. David de Sanson — R. São José 43 (2 ás 5) Tel. C. 5197.

PARTOS E MOLESTIAS DAS SENHORAS

Dr. Castro Araujo — P. Tiradentes, 68. Alzira Brandão, 9. (V. 3969).
Dr. Daciano Goulart — R. Uruguayana 25 (4 ás 6) Tel. C. 3762.
Dr. Lincoln de Araujo — R. Gonçalves Dias 51 (2 ás 4) T. C. 3551.
Dr. Queiroz Barros — R. 1º Março 18, (1—3). Res.: Pr. Botafogo 194.
Dr. Armando de Almeida — P. Tiradentes 68. Tel. C. 1869.
Dr. Octavio de Andrade. — R. 7 Setembro 186 (9 ás 4). Tel. C. 1591.
Dra. Ermelinda — Uruguayana 95 — (1 ás 3). Tel. N. 3161.
Dr. Camacho Crespo — R. Conde de Bomfim 577. Tel. V. 1171.

CIRURGIA. MOL. SENHORAS VIAS URINARIAS

Dr. Osorio Mascarenhas — Av. Rio Branco 257, (1—5). C. 940.
Dr. Rodolpho Josetti — Assembléa, 28, C. 1000. Av. Atlantica, 468.
Dr. Arnaldo Cavalcanti — Uruguayana 21, 4 hs. Av. G. Freire, 134. (C.161)
Dr. Torreão Roxo — G. Dias, 15. Res.: Fluminense Hotel. N. 6063.
Dr. Raul P. Santos — Rua do Passeio 56 (3 ás 7). Tel. C. 2362.
Dr. Porsolla — Rua Assembléa, 81 — (1 ás 3). Tel. C. 4169.

CURA DA PYORRHÉA

Dr. Rufino Motta — R. Quitanda 10. Tel. C. 2902.

ESCOLAS E LIVRARIAS

Escola Remington — Curso commercial completo — 7 de Setembro, 67.
Livraria Alves — Livros collegiaes e academicos. R. Ouvidor, 166.

HOTEIS E PENSÕES

Hotel Avenida — O mais importante do Brasil. End. telegr. "Avenida".

TRAPICHES

Trapiche Caporanga — Av. Rodr. Alves 767. (C. do Porto). N. 5803.

OS MELHORES CAFÉS

Café Ideal — Sempre puro. Dep.: r. Saude 122 a 160. Tel. 707, Norte.

Publicações a pedido

ESTADO DO ESPIRITO SANTO

—:—

Inventario do Coronel Serafim Tiburcio da Costa

—:—

Parecer do jurisconsulto Dr. Lacerda Almeida

CONSULTA

F. em 1916 fez testamento cerrado revistido de todas as formalidades legaes, quer intrinsica, quer extrinsica. No cartorio, porém, em que F. levou o seu testamento para ser approvado, tem exercido, ora o tabellião A., dono do cartorio, ora seu substituto B, que exerce as funcções na falta de A. No dia que foi approvado o testamento, A. estava em exercicio, porém, fóra do cartorio e foi B. sem estar em exercicio que fez a approvação. Accresce a circumstancia que B. era notoriamente conhecido como tabellião e na vespera da approvação escreveu uma missiva a F. convindando-o a vir em seu cartorio para tal fim. B. foi nomeado escrevente juramentado em 1905. No dia em que B. fez a approvação A. estava em outro Estado da União, porém assignou actos como se estivesse no cartorio, porque os que eram necessarios que fossem feitos com a sua letra por inteiro, renovou-os e para os outros, as linhas ficaram em branco, e A. só teve o trabalho de assignar.

PERGUNTA-SE:

1º — B. sem estar em exercicio podia ter communicado ao testamento o valor de que elle carecia?

2º — O testamento póde ser annullado por tal circumstancia?

3º — Em o caso affirmativo a acção competente é a ordinaria?

4º — Qual é a lei que deve ser invocada como materia de defesa?

5º — O presente caso não é putativo perfeitamente valido em direito que o Supremo Tribunal Federal já tem cedido favoravelmente?

6º — Quem póde propôr acção de nullidade de testamento não havendo parentes legitimos?

PARECER

Pelo regimen da Ord. L. 1, t. 79, § 19 e Decr. de 1825, de 30 de novembro de 1855, art.º 6, os tabelliães eram em seus impedimentos substituidos por outros tabelliães. Os escreventes juramentados não eram propriamente escrivães, coadjuvavam apenas o serventuario com quem escreviam, decr. de 28 de abril de 1883, artigo 141: tanto assim que lavravam escripturas, mas devendo estas ser subscriptas pelos serventuarios do officio e ficar sob a responsabilidade destes, Decr. nº 4824 de 22 de novembro de 1871, art.º 78 e esta mesma faculdade soffria restricções, tratando-se de certas e determinadas escripturas, Decr. cit. art. cit.

Em 1874 ainda subsistia este regimen e o Governo designava a ordem em que deviam substituir-se os tabelliães nesta capital. Os escreventes juramentados não eram substitutos dos tabelliães. O Decr. citado porém de 28 de abril de 1883, que consolidou as disposições até então vigentes sobre officios de justiça, deu ao escrevente juramentado esta attribuição, comtanto que o impedimento do serventuario não seja maior de oito dias, Decr. cit., art.º 146. Desde então o escrevente juramentado tem sido sempre o substituto do tabellião para todos os actos do officio, não se lhe reconhecendo, porém, ainda a qualidade do successor: foi o que fez o Decr. nº 2389 de 4 de janeiro de 1911. A substituição estende-se a todos os actos sem excepção o seu direito, delle escrevente juramentado vae ao ponto de, uma vez que tenham pelo menos cinco annos de effectivo exercicio serem considerados providos definitivamente no respectivo officio, dada a vaga, pelo fallecimento do titular do cartorio, Decr. cit. artigo 6, § um.

Ora, no caso da consulta dá-se verdadeiro impedimento do serventuario; achava-se este ausente em territorio diverso, quiçá remoto do da sua jurisdicção, abria-se pois margem legal ás funcções do escrevente juramentado que é seu substituto legal em tudo, e em todos os seus impedimentos sem limitação de tempo. "O legislador de 1911 rompeu com a tradição, diz muito judiciosamente em parecer dado na questão entre o tabellião Damasio e a União Federal o actual ministro da Justiça, Dr. Alfredo Pinto Vieira de Mello.

Pouco importa que o tabellião de que se trata tivesse levado comsigo o exercicio de seu cargo, deixando instrumentos por assignar... O impedimento é coisa de facto e não de direito; não sendo de direito, uma vez verificada a ausencia do serventuario, entra *ipso jure* em funcções o seu substituto legal, o escrevente juramentado, e então os actos por este praticados são tão firmes e valiosos como se pelo proprio serventuario em pessoa houvessem sido praticados.

Nestes termos responde aos quesitos:

Ao 1º — Sim. O auto de approvação do testamento de que se trata é valido, embora lavrado pelo escrevente juramentado, pois que verifica-se a condição legal de sua competencia para isso — a ausencia do tabellião.

Ao IIº — Não, e decorre da resposta anterior.

Ao — IIIº — Todos os casos em que se controvertem questões de facto, de alta indagação, em que possa haver o que allegar e provar de uma parte e de outra são, em regra, objecto de acção ordinaria.

Ao — IVº — Basta reportarem-se aos textos que ficam mencionados na consulta, isto é, no corpo do parecer, especialmente os Decr. de 1883 e 1911.

Ao — Vº eVIº — As acções são propostas por quem tem interesse legitimo: quando á ordem publica interessa o caso, é ao Procurador da Republica ou ao orgão do Ministerio Publico que cabe intentar a acção: a jurisprudencia do Supremo Tribunal está publicada, e pode ser consultada.

(H 21072)

A Companhia de Industrias Textis à Praça e ao Publico

A COMPANHIA DE INDUSTRIAS TEXTIS, sociedade anonyma, com séde nesta capital, pelos seus directores abaixo assignados, em face do pedido de sua fallencia, levianamente trazido a juizo pelo BANCO HOLLANDEZ DA AMERICA DO SUL, precisa dar á PRAÇA e ao PUBLICO uma explicação:

Ha tempos, quando como administrador da companhia se encontrava o sr. Alfredo Montenegro, realizou este com diversos estabelecimentos bancarios da capital, varias transacções "cambiarias", que "não chegaram a assumir caracter legal", pois, não tiveram o cunho obrigatorio da intervenção de um corretor official, a sellagem com o sello federal, que devia ser inutilizado por esse mesmo corretor, e sobre tudo isso, o visto do fiscal do Governo Federal, em bon hora escalado para moralização de semelhantes negocios.

Taes transacções, assim realizadas, com a falta dos mencionados requisitos, são, por lei, declaradas nullas de pleno direito.

Apezar disso e porque, em consequencia de oscillações do cambio, redundassem ditas operações em prejuizo, cuidou um dos bancos nella envolvidos — O Banco Hollandez da America do Sul, em aparar o golpe que ameaçava vulnerar os seus cofres. E dahi um concerto com aquelle sr. Alfredo Montenegro para attribuir a responsabilidade do máo negocio á Companhia de Industrias Textis, afim de que pagasse esta somma ora pleiteada em juizo, tão illiquida e tão incerta que o proprio Banco, no seu requerimento de quebra, não póde determinar.

A companhia, antes que esse requerimento surgisse em juizo, foi trabalhada pela mais pesada acção de "chantage" com aquelle visivel intuito de se locupletar o Banco Hollandez com a "jactura" alheia.

Entretanto, conscia da sua limpa e honesta posição no caso, segura dos direitos que lhe assistem e que, em hypothese alguma, poderão permittir que seja a companhia responsabilizada por aquelle pretenso debito, a mesma Companhia de Industrias Textis fez sentir ao Banco Hollandez que não pagava a pretendida importancia, e não o fazia pelos seguintes motivos:

a) — a abertura de credito feita pelo banco em favor da companhia, importando em uma responsabilidade por esta assumida, é nulla em absoluto, dado que foi ajustada entre o Banco e um só director da companhia — o ex-infiel mandatario da Textis — sr. Alfredo Montenegro, sendo certo que as leis que disciplinam a vida das sociedades anonymas no paiz, determinam que os estatutos dessas sociedades definam as attribuições dos seus directores, e que os estatutos da Companhia de Industrias Textis só permittem que esta assuma obrigações com a assignatura ao menos, de dois dos seus administradores;

b) — quando nulla não fosse obrigação assim criminosa e irregularmente gerada, sel-o-ia pelo simples facto de consistir numa abertura de credito pelo Banco Hollandez em favor da Companhia de Industrias Textis, com a circumstancia de ser a importancia total desse credito sacada immediatamente por esta companhia, em favor daquelle Banco, o que importou na neutralização de semelhante, insignificativa obrigação, a não ser que:

c) — tivesse essa operação o fim visado pelo Banco Hollandez e pelo seu comparsa — sr. Alfredo Montenegro, de cobrir o debito por este estabelecido com aquelle, relativamente ao negocio de cambio acima enunciado, caso em que seria uma operação adjecta a dito negocio de cambio, nullo de pleno direito pelas causas antes apontadas, hypothese em que o pacto adjecto é, tambem, nullo porquanto "o accessorio segue a sorte do principal".

Tudo isso já está, desde esta tarde, longamente deduzido em embargos no juizo em que foi requerida a fallencia, tendo a companhia pedido o prazo da lei para produzir a sua defeza e requerido mais, o que já está deferido pelo m. juiz da causa, que os autos da fallencia vão ao contador do juizo para que este CALCULE o "QUANTUM" DO PEDIDO e INDIQUE A IMPORTANCIA LIQUIDA e CERTA pretendida pelo Banco Hollandez, afim de que a Companhia de Industrias Textis, pelo deposito dessa quantia em juizo, demonstre a sua "solvabilidade" e patenteie a sua "pontualidade".

* * *

Isto só dá bem o estalão da pretenção bancaria, que, de tal arte, invade os dominios da "escroquerie"...

Em remate cabe á companhia declarar que se acha perfeitamente habilitada para fazer face a todos os seus COMPROMISSOS LEGITIMOS e que, tranquillamente, certa de que evitou o golpe de "chantage", espera a palavra da justiça.

São Paulo, 15 de Setembro de 1920.

A Companhia de Industrias Textis.

J. A. Nascimento Gonçalves,
Director-superintendente.

Germain Auroux,
Director-secretario.

J. P. Araujo Netto,
Avogado.

(Transcripto d'"O Estado de S. Paulo", de 16 de Setembro de 1920).

(H. 24362)

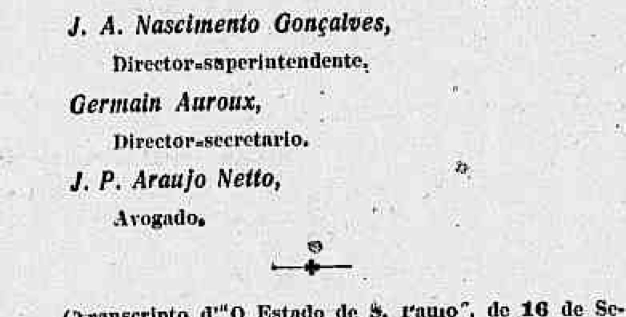

Creme de Perolas de Barry
Melhora a apparencia de todas as mulheres, tão prompto como se applica, seja qual fôr a edade.
É melhor que pós de toucador, porque não se nota, nem cane

(14324)

Pede-nos o Sr. Dr. Raul de Mello, unico proprietario do ELIXIR DEPURATIVO 920, do DR. FUTCHER, para communicarmos a quem interessar possa, que são seus exclusivos depositarios, conforme contrato, os Srs. F. R. Baptista & Cia., proprietarios da DROGARIA BAPTISTA, sendo portanto a DROGARIA BAPTISTA a unica casa habilitada para as vendas em grosso d'este acreditado producto.

(11449)

DIGESTÃO

A nutrição, duas parecem, uma são. Bem digerido alimento faz o melhor nutrimento. As Pastilhas do Dr. Richards são o digestivo por excellencia.

(13602)

Ha emulsões por esse mundo, que mais merecem o nome de Sabão que o de Emulsão. Para não serem victimas da fraude exigir sempre a legitima "Emulsão de Scott". "Attesto que recommendo sempre que ha indicação, e ha muitos annos, o preparado "Emulsão de Scott" por consideral-o de real effeito real, principalmente nas creanças.

"Dr. *Gonçalves Theodoro.*"
"S. Paulo" (9792)

Salve! 17 de Setembro de 1920

AO

Pedro Gonçalves

por colher uma primavera, cumprimenta, pedindo a Deus a reproducção desta data para felicidade de sua estremosa esposa e filha.

ROSA GONÇALVES e ZAYDE GONÇALVES.

(H 24277)

JACAREPAGUA'

IRMANDADE [illegible]

Festa promovida pelos barraqueiros em homenagem á Virgem da Penna. (H 23893)

DIGESTIVO

PICARD

Do especialista Francez Dr. Ed. Picard, de Pepsina, Pancreatina e Diastasa

Representa a ultima palavra da therapeutica moderna no que diz respeito a um tonico digestivo-assimilante. Formula de fermentos digestivos empregados com surprehendentes resultados em todos os paizes europeus durante os ultimos oitenta annos.

SEMPRE EFFICAZ

nas differentes formas de dyspepsia nervosa, atonica e flatulenta. Produz bem-estar gastro-intestinal rapidamente nas indigestões acidez e embaraços gastricos elimina todos os symptomas de deficiencia digestiva, taes como: máo halito, nervosidade, dores de estomago, lingua suja, nauseas, ardor na garganta e bocca, gosto desagradavel na bocca, magreza, irritações da pelle, prisão de ventre, enjôos e resfriamento das mãos e pés. Unico depositario no Brasil: Oscar A. Villafane, Quitanda 50, 2º andar. — Rio de Janeiro. A' venda em todas as drogarias. (11341)

Mais outra carta de interesse para as pessoas doentes

Rio de Janeiro, 15 de outubro de 1919.
Illmos. Srs. Dr. Williams, Medicine Co.
Respeitosos cumprimentos.
Amigos e senhores.

Communico-vos que, na minha opinião, não poderá haver um remedio para o sangue, tão efficaz quanto as vossas pilulas. Minha mulher sempre foi anemica; além disso, soffria de outros males que sempre trouxeram-n'a em completo estado de fraqueza. Nunca deixei de providenciar sobre sua saude, gastando grande quantia em quinados e outros tonicos, mas, tudo era debalde, não havia possibilidade de poder ficar boa com semelhantes preparados.

Resolvi um certo dia comprar as vossas salvadoras PILULAS ROSADAS, que foram o unico remedio que finalmente, fez minha mulher curada de suas doenças. Por isso, desde já recommendo ás pessoas que não tiverem um sangue puro e corpo sadio, tratar-se com este excellente remedio. São estas as expressões de uma pessoa reconhecida.

Com o maior prazer, subscrevo-me. De VV. SS. Amo. Atto. e Obrigado — *Ovidio de Mello.*

Morador á rua Visconde de Itamaraty n. 137 — Rio de Janeiro. (6703)

EDITAES

CAPITANIA DO PORTO

EDITAL

De ordem do Sr. Almirante Inspector de Portos e Costas e Mar e Guerra Capitão do Porto, faço publico que no dia da chegada de S. M. o Rei da Belgica, das 13 h. e 45 m. até que Sua Magestade desembarque no Caes do Porto, será prohibido o transito de qualquer embarcação na área comprehendida pelos seguintes alinhamentos:

1º - Da ponta Léste da ilha das Enxadas ao extremo Oéste da ilha das Cobras.
2º - Da ponta Oéste da ilha das Enxadas ao extremo Léste do Armazem 16.
3º - Da ponta Oéste da ilha das Cobras á ponta da Patromoria.
4º - Littoral do Caes do Porto, do Armazem 16 á ponte da Patromoria.
5º - Littoral da ilha das Enxadas.

Secretaria da Capitania do Porto da Capital Federal e Estado do Rio de Janeiro, em 15 de Setembro de 1920 — *Manoel F. da Silva Guimarães* Secretario. (12019)

DECLARAÇÕES

A' PRAÇA

O abaixo assignado, para os devidos effeitos, declara á praça do Rio de Janeiro e do interior, que passou o seu negocio de seccos e molhados, fazendas e armarinho, aos Srs. Amini Sabbe & Filho, sito em Paulo de Almeida (E. F. Sapucahy) Estado do Rio de Janeiro, ficando a cargo do declarante a liquidação das dividas activas e passivas da extincta firma que gyrou sob seu nome individual.

Tambem declara que todo aquelle que se julgar seu credor, apresentar suas contas no praso maximo de trinta dias a contar da data do presente annuncio, afim de serem conferidas e pagas immediatamente. — Paulo de Almeida, 8 de Setembro de 1920. — *Victorino Ferreira de Medeiros* (H 23589)

A' PRAÇA

Communicamos á praça e a quem possa interessar que, desde o dia 10 de agosto ultimo, deixou de ser nosso empregado o sr. Alfredo do Rego Filho (*Antonio*), a quem fomos obrigados a demittir do cargo que vinha occupando em nossa casa, por faltas commerciaes, não nos responsabilizando por qualquer transacção ou recebimento feito pelo mesmo, depois daquella data.

Rio de Janeiro, 16 de setembro de 1920 — *Merino & C.* (H 24224)

AO GRANDE TRIUMPHO BILHARES

Rua Buenos Ayres - 183 - 1º
AO RESPEITAVEL PUBLICO

O proprietario d'este estabelecimento do salão Triumpho Bilhares leva ao conhecimento do sempre estimado povo Carioca, á abertura d'este salão - Elite - aonde os senhores - amadores encontrarão um vasto salão, asseio, ordem, um serviço de copa irreprehensivel e construido especialmente para esse fim, e adequado ao nosso clima; esperamos as vossas visitas.

O proprietario, *Antonio J. de Miranda Corrêa.* (H 23959)

ASSOCIAÇÃO DOS EMPREGADOS NO COMMERCIO DO RIO DE JANEIRO

Fundada em 1880 - Edificios proprios á Avenida Rio Branco nº 118 e Rua Gonçalves Dias nº 40

BIBLIOTHECA

Convido a todos os Snrs. Associados a visitarem e frequentarem a nossa Bibliotheca, uma das mais numerosas e importantes desta Capital. Completamente remodelada, com installação condigna, possuindo magnifica collecção de obras, que fornecem o melhor e mais proveitoso recreio do espirito, funcciona no segundo pavimento do edificio da rua Gonçalves Dias nº 40, das 10 ás 22 horas, (10 da manhã ás 10 da noite). Os Snrs. Associados serão attendidos promptamente, e a Administração tem muito empenho de receber a visita de todos aquelles membros do commercio ou não, que desejem verificar a utilidade pratica desta importante secção. — Rio de Janeiro, 17 de Setembro de 1920 — *Victor Rodrigues Junior* Secretario. (12037)

Veneravel Ordem Terceira de São Francisco da Penitencia

A mesa Administrativa desta Veneravel Ordem fará celebrar no seu majestoso templo, no dia 17 do corrente a tradicional festa da Impressão das Chagas no Seraphico São Francisco de Assis.

A festividade que será revestida da maxima imponencia terá inicio ás 10 ½ horas, officiando o Revmo. Commissario da Ordem Frei Diogo Freitas, acolytado por distinctos sacerdotes que se encarregarão da execução das partes variaveis da Missa em canto chão.

Na sagrada tribuna fará o panegyrico de São Francisco o conhecido orador sacro, Padre Ricardino Seve.

A parte musical está confiada ao distincto musicista e grande propugnador da musica sacra neste Arcebispado o Revmo. Padre Antonio Romualdo da Silva, que fará executar o seguinte programma sacro:

Preludio Symphonico, de E. Bottigliero.
Kyrie et Gloria, a tres vozes desegueaes, de L. Bonvin.
Ave-Maria, de E. Volpi.
Credo, a quatro vozes deseguaes, de O. Ravanello.
Intermezzo (orchestra), de L. Perosi.
Santus Benedictus et Agnus Dei, a tres vozes deseguaes, de L. Bonvin.
Marcha final, de L. Bottazzo.

Ás 18 horas, será executado o final de Oratorio, de L. Hartnamm, a Ceia do Senhor.

Em seguida lida a nominata dos Irmãos eleitos que deverão servir no anno compromissal de 1920 a 1921, e logo o solenne Te-Deum Laudamus, de G. Foschini, terminando com a Antiphona, "Quasi Stella Matutina", de L. G. Oltrasi.

De ordem do carissimo Irmão Ministro e em nome da Mesa Administrativa convido todos os nossos irmãos e fieis devotos a assistirem a estas solennidades em honra ao glorioso São Francisco de Assis.

Secretaria da Veneravel Ordem, 15 de Setembro de 1920. — O Secretario. *J. Ribeiro Fernandes Coelho.* (12005)

BEN.:. LOJ.:. "AMOR AO TRABALHO"

Esta Benc. Off.:. realisa no dia 17 do corrente uma sessão magna commemorativa do 50º anniversario de sua organização. São convidados, além dos obr.:. do quadro, todos os MMaç.:. regul.:. e OOff.:. da federação. — *Octavio Baptista* — Secr.:. (H 24198)

DECLARAÇÃO

Sapucaia - E. do Rio.
Elias Felicio, tendo resolvido fechar o seu estabelecimento commercial, convida não só os seus credores como os devedores a virem dentro de 40 dias liquidarem os respectivos creditos e debitos.
14—IX—20 — *Elias Felicio.* (H 23779)

COLLEGIOS

O de maior renome e tradições no Brasil — O Gymnasio Pio-Americano, R. Teixeira Junior, 48. Tel. V. 1.041. (8415)

ANNUNCIOS

Salutaris
A melhor agua de meza
Entrega a domicilio
Telephone Central 4186
Assembléa, 14
11830

CURA RADICAL DE GONORRHEA CHRONICA ou RECENTE em poucos dias, por processos modernos, sem dôr; garante-se o tratamento. Electricidade. Vaccina 606 e 914. Assembléa, 54. Das 10 ás 18. Serviço nocturno, 8 ás 9.
DR. PEDRO MAGALHÃES. (H. 23572)

OURO
Prata, platina, brilhantes, compram-se e pagam-se bem; na praça Tiradentes n. 64. — CASA GARCIA. (11142)

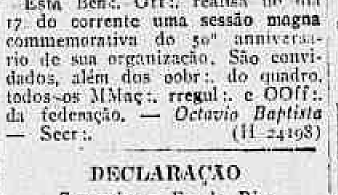

As dentaduras feitas pelo especialista Dr. Silvino Mattos não têm nenhuma differença dos dentes naturaes. A confecção de taes trabalhos obedece a um systema completamente novo, cujo effeito é realmente agradavel. Reformam-se, em 24 horas, dentaduras velhas, ficando perfeitas e novas. Concertam-se dentaduras, por mais quebradas que estejam, em horas, bem como se lhes dá pressão quando a não tenham. Os seus preços são os mais razoaveis possiveis sem competencia e ao alcance de todos; e os seus trabalhos garantidos por muito tempo.
3—RUA URUGUAYANA—3
Canto da rua da Carioca. (H 23953)

MOVEIS
Vende-se um etagere com bem espelho, uma mesa classica e 12 cadeiras alto espaldar, tudo em madeira Gonçalo Alves, e alguns moveis de quarto, em peroba clara. Rua Benjamin Constant n. 141, sobrado. (H. 24141)

Asthma

O Especifico do Doutor Reyngate, notavel Medico e Scientista Inglez, para a cura radical da Asthma, Dyspnéas, Influenza, Defluxos, Bronchites, Catarrhaes, Coqueluche, Tosses rebeldes, Cansaço, Suffocações, é um Medicamento de valor, composto exclusivamente de vegetaes, não é xarope, não contém ioduretos, nem morphina e outras substancias nocivas á saude dos Asthmaticos.
"Vide os attestados e prospectos que acompanham cada frasco".
Encontra-se á venda nas Principaes Pharmacias e Drogarias.
DEPOSITO — Rua General Camara 225. Sobrado. Rio de Janeiro. (9970)

Predio no "TRIANGULO" Em S. Paulo
Vende-se um, em optimo local, para edificar installação de Banco, Companhia ou grande estabelecimento. Cartas a W. M. Caixa 1.638, S. Paulo. (11753)

Campo Grande
Vende-se uma casa de telhas e bemfeitorias, por 700$000. Trata-se com Agenor na pharmacia Central, em Campo Grande, das 17 ás 19 horas. (H. 23933.)

Cavallo de luxo
Vende-se um lindo cavallo meio sangue, alta escola, proprio para figurar nas festas do rei Alberto. Para ver á rua Werna de Magalhães n. 37 — Engenho Novo. Trata-se á rua General Camara n. 265, com o sr. Serra. (H. 23899.)

REI ALBERTO
Para ver sua passagem triumphal pela avenida Rio Branco alugam-se excellentes saccadas no melhor ponto. Trata-se na avenida Rio Branco n. 149, 2º andar, das 12 ás 13 e 15 ás 16 horas. (H. 24338.)

APPARTEMENT
A cavalheiro de fino trato, aluga-se um no centro da cidade, em casa de familia respeitavel e distincta. Prefere-se empregado de banco e pede-se referencias. Tratar na avenida Mem de Sá n. 158. (H. 24342.)

CALLO TIRA DE "VITA"
O melhor e o mais facil de applicação para a completa exterminação dos callos. Nas pharmacias e drogarias. Deposito: Rodolpho Hess & Comp. Sete de Setembro 61|63. Rio. (11681)

Machinas de escrever
Royal, Underwood, Oliver e portatil National. Vendem-se por preços de occasião. Trata-se na Escola de Dactylographia Continental, na rua Sete de Setembro 97, sobrado. (H. 24322.)

PREDIO
Vende-se um apalaceiado, tendo jardim e varanda, com optimas accommodações para familia, possuindo todas as installações de gaz e electricidade, garage, quartos para criadagem e terreno arborizado, situado em bom local do Boulevard Vinte e Oito de Setembro. Negocio directo e sem intermediario; informações na rua do Rosario n. 39, sobrado, com o sr. João. (H. 23917.)

SALA
Alugam-se salas e quartos mobilados com pensão, pagamento mensal ou diaria, em casa de familia, a pessoas de tratamento, no centro. Informações: Telephone 2919. (12052.)

Leiam hoje: "O Nacionalista",
Semanario politico, independente, de grande circulação.
Abundante noticiario
24318

Dentes, bocca e garganta —
Use "Calmettina". Sempre "Calmettina"! "Calmettina" sempre!! (Elixir e pasta). (0531)

sofre do estomago, figado e intestinos?
TOME
ELIXIR DE CAMOMILLA GRANJO
A' venda em todas as pharmacias e drogarias do Brasil.
PREÇO: 2$500 o frasco.
Os agentes geraes para todo o Brasil: A. de Souza & C. R. Ev. da Veiga, 30.
São nossos depositarios: Silva Gomes & C. R. 1º de Março, 151; Rodolpho Hess & C. R. 7 de Setembro, 61; Drogaria Rodrigues, R. Gonçalves Dias, 59; Victor Ruffier & C., R. S. Pedro, 128; G. Filippone, R. S. Dantas, 35. (10743)

Festa Veneziana
DYNAMOS, BATTERIAS, ACCUMULADORES, LAMPADAS DE TODAS AS BASES, FORÇA E VOLTAGENS E TODO O MATERIAL ELECTRICO PARA INSTALLAÇÕES EM LANCHAS, AUTOMOVEIS. etc.
SANTOS & MONIZ
Avenida Rio Branco n. 45 e Rua Evaristo da Veiga n. 24.
(H 24242)

GRATIS — Si quer ser feliz em negocios e em amizades, gozar saude, não perder no jogo, aprender a hypnotizar e a magnetizar, educar a vontade, augmentar a memoria, ser clarividente, conhecer a fundo a magia, livrar-se das influencias estranhas e dominal-as, vencer as difficuldades da vida e alcançar a felicidade e a paz, peça já o MENSAGEIRO DA FORTUNA. Dá-se em mão ou manda-se pelo Correio, gratis, a quem enviar este annuncio ou citar o nome deste jornal. Só para adultos e não analphabetos. Escreva para Aristoteles Italia, á rua da Misericordia 16, 1º andar. Rio. Caixa Postal 604. Mande-nos seu nome e endereço completo, hoje mesmo. (H 18426)

E' vantajoso não confundir
Para ter a certeza de que se compra na Joalheria "*ESMERALDA*" é preciso reparar que todas as portas e vitrines tenham o distico
"A ESMERALDA"
EXPOSIÇÃO PERMANENTE DE JOIAS E OBJECTOS DE ARTE NO 1º ANDAR SERVIDO POR ELEVADOR.
8 e 10 — TRAVESSA DE S. FRANCISCO — 8 e 10
(9296)

"Previdencia" e "Economisadora"
Compram-se cadernetas de socios e titulos de pensionados dessas sociedades. RUA DA QUITANDA, 24, 1º andar, sala 3, das 9 ás 11 e das 12 ás 17 horas. (H 23188)

39 Liquidação de joias — Casa de Confiança
Esta antiga e conhecida casa continúa fazendo liquidação, por motivo de obras no respectivo predio, de todo o seu variado stock de joias com perolas, brilhantes e outras pedras preciosas, pratarias, metaes finos, escudos de clubs e outros artigos de esmalte, etc., etc., com descontos reaes de 10 % e 20 %.
39 -- Rua Gonçalves Dias -- 39
Abre ás 9 horas durante as obras

SACADA
Aluga-se uma grande saccada para assistir ao cortejo real de S. S. M. M. os reis da Belgica, no 1º andar do Central Café, á avenida Rio Branco n. 114. (H. 23.975.)

Caldeiras usadas
Compram-se duas caldeiras de 250 metros quadrados de superficie aquecida, marca Babcock ou semelhante, que sejam perfeitas e de alta tensão. Informações a Braga, Coelho & Comp., na rua S. Pedro 14, sob. (H. 24347.)

Aos viajantes de ferragens
Importante fabrica desta praça deseja communicar-se com viajantes de responsabilidade, para a venda mediante commissão, de artigo muito conhecido e de grande acceitação. Correspondencia para Fabricante endereçada para a caixa deste jornal. (H. 24201.)

COQUELUCHE E TOSSES
Peçam só Especifico Genofre. Não ha remedio superior. Em todas as drogarias e na rua G. Bellegarde n. 48, E. Novo. (H 11318)

MORPHÉA ou LEPRA
A sua cura relativa pelo HANSEOL. Em injecções e pilulas. Mais de 100 curas em menos de dois annos. Depositos: Ruas Andradas 45, S. Pedro, 128 e 1º de Março, 14. (11300)

Tinjem-se cabellos
MME. SANTIAGO, ex-ajudante de Mme. Oliveira, tinge cabello ás senhoras, em qualquer côr, com perfeição e rapidez. Producto inoffensivo vegetal, com todo o conforto moderno. Rua S. José n. 122, sobrado. Telephone Central 3419. (11.028.)

"914"
Neosalvarsan, legitimo e garantido allemão, sempre tem em stock.
— A PREÇOS MODICOS —
Richard Hinsch & Cia.
Rua Visc. Inhaúma, 80. (11655)

Doenças de ouvidos garganta, nariz e bocca — **Cura garantida e rapida do OZENA** (fetidez do nariz) processo inteiramente novo
DR. EURICO DE LEMOS professor livre dessa especialidade na Faculdade de Medicina do Rio de Janeiro. Consultorio: rua da Assembléa n. 13, sobrado, das 12 ás 6 da tarde. (H 24279)

Escrever á machina
Ensina-se com os dez dedos em oito marcas de machinas, a [illegible] por mez; rua Evaristo da Veiga [illegible] sobrado. (H. [illegible])

SOBRADO NO CATTETE 246
Aluga-se com onze quartos e duas salas. (H. [illegible])

ESCRIPTORIO
Aluga-se uma sala á rua Sete de Setembro n. 182. (H. [illegible])

Pensão Atlantica
25, RUA CORRÊA DUTRA
Esplendidos aposentos [illegible] mobilados, para familias e cavalheiros, no Flamengo. (H. [illegible])

OFFICIAL DE PHARMACIA
Precisa-se de um á rua Vinte e Quatro de Maio n. 26. (H. [illegible])

Para ver o Rei Alberto — JANELLAS NA AVENIDA
Alugam-se tres sacadas no predio Rio Branco n. 102, 2º andar, por cima da casa David. Tratar com o sr. Eurico, das 2 ás 4 horas. (H. [illegible])

Traspassa-se sem luvas
Uma bella vivenda propria para uma grande familia de tratamento. A casa é situada dentro de [illegible] jardim, tem muitas arvores fructiferas, logar muito saudavel. Para tratar na rua d. Geraldo [illegible] informa, n. 80 — Penha. (H. [illegible])

Engenho de serra
Vende-se uma, fabricante francez, muito aperfeiçoada. Trata-se na casa Eugenio, rua Theophilo Ottoni, 99. (H. [illegible])

COMMODOS
Alugam-se em casa de familia de tratamento, a casal distincto ou a senhor respeitavel, um excellente aposento mobilado, fornece-se tambem pensão. Tel. Villa 2261. (H. [illegible])

Pulseira perdida
Na noite de 14 para 15, entre 9 e 10 horas, no trajecto de Arcos des Lobo ao bonde da Fabrica perdeu-se uma pulseira de ouro com uma medalha cravejada com um brilhante e uma [illegible]. Quem a achou e quizer fazer o favor de entregal-a á rua Conde de Bomfim 74, será gratificado. (H. [illegible])

Motores electricos e Dynamos
Vendem-se diversos tamanhos e fabricantes, preço de occasião. Casa Eugenio, rua Theophilo Ottoni 99. (H. [illegible])

Chimico fabricante allemão
Procura capitalista para artigos de grande consumo, offerecendo amostras feitas aqui. Cartas a G. A. rua Aguiar n. 21, Rio, ou pessoalmente das 11 até meio dia. [illegible] referencias. (H. [illegible])

PULSOMETRO
Vende-se um n. 8, maior que existe, fabricante inglez, muito poderoso para grande capacidade d'agua, preço de occasião. Casa Eugenio, Rua Theophilo Ottoni n. 99. (H. [illegible])

PHARMACIA
Vende-se uma em bairro populoso por 6:000$000. Cartas nesta redacção a J. B. (H. [illegible])

AMA SECCA
Precisa-se de uma asseada e com boas referencias, para tomar uma creança de dois annos. Prefere-se uma que more nas Laranjeiras, pois poderá dormir em sua propria casa. Tratar com a sra. Aston, hotel Metropole — Laranjeiras, ás 5 horas da tarde. (H. [illegible])

PREDIO
Vende-se o predio recentemente construido e ainda não habitado á rua Francisco Muratory n. [illegible] para familia de tratamento; pode ser visto a qualquer hora. Trata-se com o major Vieira á rua do Ouvidor n. 187, 2º andar. (H. [illegible])

Landaulet de luxo
Um particular vende quasi novo por preço de occasião. Tratar á rua Visconde Itaborahy n. [illegible], sobrado, com o sr. Cabral. (H. [illegible])

LANCHA
Vende-se uma a gazolina, com [illegible] metros, para reboque e passageiros com a força de 25 H. P., reconstruida de novo, com cedro e peroba. Para ver e tratar com S. Gomes á rua Padre Marcellino n. [illegible] das 7 ás 10 horas da manhã e das 2 ás 4 horas da tarde. (H. [illegible])

MANICURE
Mme. Gomes. Avenida Gomes Freire n. 91, sobrado. Telephone Central n. 2.474. (H. [illegible])

MOBILIA
Vende-se uma excellente mobilia para quarto de casal. Obra da marcenaria Tunes. Para tratar á rua dr. José Hygino 186, das 12 ás 17 horas. (H. [illegible])

TYPOGRAPHIA
Vende-se uma typographia completa, com duas machinas de impressão (Phoenix e Bulmacdruck) e de aparar Krause, uma de picotar pedal, 41 caixas typographicas, [illegible] fundos de typos fantasia e mais material. Tudo por [illegible]. Para mais informações com os srs. [illegible]ria, Moreira & Macedo, á rua da Quitanda 89 — Rio de Janeiro. (H. [illegible])

CASA NA TIJUCA
Vende-se uma na rua S. [illegible] n. 92, com tres quartos, duas salas e mais dependencias. Sem intermediarios. Tratar á rua General Camara n. 207, das [illegible] horas — (Pharmacia). (H. [illegible])

VICTORIA
Vende-se uma com arreios. Para ver e tratar á rua Laurindo Filho n. 140 — Campo dos Cardosos — Cascadura. (H. [illegible])

ARRUMADEIRA
Aluga-se uma com bastante pratica, chegada ha pouco [illegible]. Informações á rua [illegible] (H. [illegible])

PHARMACIA
Vende-se uma bem situada e muito antiga, em logar central. [illegible] tambem contrato do predio onde a mesma está installada. [illegible] na drogaria Baptista, á rua [illegible] rives n. 30. (H. [illegible])

Lulús da Pomerania
Vende-se um casal preto [illegible] mezes, por 200$, ou um [illegible] uma toda branca, com [illegible] paes premiados. Rua [illegible] Branco n. 40 — Pharmacia. (H. [illegible])

DOCUMENTO RARO

CITRUS MEDICA

era usado na

Casa Imperial do Brasil!

Eu abaixo assignado, *Doutor em Medicina, Fidalgo Cavalheiro da Casa de Sua Magestade Imperial, Cavalheiro da Imperial Ordem da Rosa, etc., etc.*

Attesto que no exercicio da minha clinica, e ainda em pessoa de minha familia, affectados de Bronchite Asmatica e distinctamente a Asthma, tenho empregado o preparado com o titulo de Citrus Medica, cujo resultado têm sido sempre proficuo, observando mais que aquellas pessoas que ainda continuando no seu uso, mediante a condição prescripta, têm se conservado livres de semelhante soffrimento.

O referido sendo verdade, o passo em *fé de meus cargos* e assigno. Rio, 24 de Janeiro de 1885.

(Assignado) *Dr. Pedro Maria de Almeida Portugal.*

Quem póde duvidar do valor de Citrus Medica, deante deste documento?!...

Citrus Medica é a mais notavel descoberta!

Ha 35 annos Citrus Medica nunca falhou!

Citrus Medica cura qualquer tosse com 5 dóses!

Citrus Medica cura rapidamente a Asthma, Bronchite, Rouquidão.

Vende-se nas bôas Pharmacias. Depositarios: Teixeira Novaes & C. — Rua Gonçalves Dias, 61 — RIO. (12048)

CREADO

Precisa-se de empregado, homem ou mulher, de preferencia branco, para cozinhar o trivial e arrumar casa pequena de dois cavalheiros de tratamento. Pede-se attestado de conducta. Trata-se á rua Ferreira Vianna 53, terreo, pela manhã até ás 9 horas e á noite das 7 horas em deante. (H 23814)

VENDEDOR PARA TINTAS

Procura-se. Rudolf Heinz. Rua Sete de Setembro 73, sobrado. (H. 23612.)

Banhos de mar

Quartos para mudar roupa. Rua ... do Flamengo n. 26. (H. 23943.)

PHARMACIA

Vende-se uma proximo a Petropolis. Cartas a Etelvino Borges — Cascatinha — Petropolis. (H. 23410.)

LANCHA

Vende-se ou aluga-se uma de gazolina, 3,10 metros de comprimento, motor allemão de 15 H. P. Para ver e tratar com o sr. Carlos, rua Alcantara n. 131. (H. 23.809.)

PENSÃO WASHINGTON

Em lindo palacete á rua das Laranjeiras 222, aluga-se optimas salas para familias de fino tratamento. B. M. 4123. (H. 24014.)

Moedas de prata

Compram-se moedas de prata de 2$000, ... Rua S. José n. 65, loja. (H 23195.)

GARAGE

Vende-se o contracto de uma com quatro annos, bem afreguezada, em ponto de muito futuro; quem desejar carta ao escriptorio deste jornal, com as iniciaes A. J. S. para ser procurado. (H. 23...)

Vendedor viajante

Precisa-se um pratico para viajar para os Estados do Rio de Janeiro, Espirito Santo e Minas Geraes. Exige-se referencia de primeira ordem. Offertas para caixa postal n. 1825. (H. 22986.)

COMPRA-SE

Uma machina de fazer tijolos movida a mão ou electricidade. Offertas a Luiz Castro em Friburgo. (H. 24102.)

Animaes de trella

... vende ... carroça, cavallos ... Telephone 793. (H. 22915.)

VENDE-SE

Quarenta e quatro alqueires de terras ... (H. 22946.)

SALA

Estabelecido do commercio, deseja ... (H. 22919.)

TERRENOS

Vendem-se os seguintes ... (H. 23.594.)

ALUGA-SE

Um bom quarto ... (H. 22.910.)

AGENTES

Precisa-se de bons e activos para propaganda; dá-se boa commissão. Rua Visconde Inhauma n. 7. (H. 23613.)

Fabricantes de mosaicos

... (H. 22931.)

CREANÇA

... (H. 23.659.)

Porta para negocio

... (H. 23.717.)

Mulheres que saibam coser

... (H. 23738.)

Mestre tintureiro

... (H. 22.971.)

Torno mecanico

... Luiz O. Mangeon. (11422.)

J. Souza Camargo

Engenheiro architecto. ...

"915 Homœopatha"

EM TABLETTES

Dynamisação em primeira centesimal do 914 (Neo-Salvarsan), pelo pharmaceutico Theophilo de Andrade. Empregado contra a SYPHILIS em todas as suas manifestações, taes como: rheumatismo, feridas, manchas da pelle, eczemas, empingens, espinhas, escrophulas, dorthros, erysipelas, bubões, tumores, etc. Não tem dieta. Preço 2$500. Granado & C., Pacheco, Casa Huber, Baptista e Granado & Filhos. (4866)

ROSSI BAPTISTA

(ARCHITECTO CONSTRUCTOR)

Tendo regressado definitivamente da Bahia, communica aos seus amigos e clientes, estar a inteira disposição, encarregando-se de construcções, reconstrucções de predios por administração ou empreitada, levantando projectos em todos os estylos architectonicos e orçamentos. Escriptorio Commercial: Av. Rio Branco, 105. Tel. Norte 4387. Escriptorio Technico: R. Uruguayana, 95, sob. Tel. N. 2024. (11070)

Qual é a mãe que póde tornar robusto e gordo o seu filho e o conserva magro e rachitico?

Experimentem Creme Infantil (em pó) dextrinado, arroz, aveia, batata, cinco cereaes, etc. Digestão já feita. Unico producto alimentar com base scientifica; está ao alcance das creanças pobres. ... Vende-se nas boas casas — Pacote, 1$200. (10.502.)

O que é verdade

é que a Joalheria Valentim vende barato de facto, e compra qualquer quantidade de joias velhas ou novas, ouro, prata ou brilhantes ... Rua Gonçalves Dias n. 37, telephone 994. Central. (9945)

MOTOR ELECTRICO A. E. G.

Vende-se um novo, de 155 H. P. 440 volts 1.440 ... Rua General Camara 161. — Luiz O. Mangeon. (11436)

Casa em Copacabana

Aluga-se a da rua Nossa Senhora de Copacabana n. 525, com 4 quartos, duas salas, quarto de banho, dependencias, etc. ... As chaves estão no n. 527. (12029.)

PIANO

Vende-se um completamente novo ... Avenida Gomes Freire 19 A. (H. 11.997.)

PIANO CRAPOU ALLEMÃO

CORDAS CRUZADAS

Vende-se. Avenida Gomes Freire n. 19 A. (H. 11.997.)

AGUAS MINERAES

Caxambu', Salutaris, Lambary, Cambuquira, Prata, Platina, São Lourenço, Magnesiana, etc.

Cerveja da Companhia Hanseatica

DUARTE, FERREIRA & C.

Rua da Assembléa, 14

Telep. C. 4.1.S.6. (11433)

Dynamo de 15 K.W.

Vende-se um A. E. G., 110 volts, 140 amperes, 1.650 R. P. M. ... Rua General Camara 161 — Luiz O. Mangeon. (11436)

Pó de arroz do Lar

O mais adherente e o mais perfumado. Em todas as perfumarias. Deposito: Perfumaria Silva, R. do Theatro n. 9 — Caixa 2$500. (5470)

"URIC"

EM TABLETTES

Preparado pelo pharmaceutico Theophilo de Andrade. ... Dissolve e elimina o acido urico, ... arthritismo, ... gotta, eczemas e todas as perturbações do apparelho urinario. Não tem dieta. Drogarias Baptista, Huber, Pacheco e Granado & C. Preço 4$500. (4981)

ARRENDA-SE

Uma lancha; ver e tratar no beco das Cancellas n. 10, salas 3 e 4 com Ernesto. (H. 23.872.)

Rapazes e meninas

Precisam-se na Fabrica de Passamanaria Itapagipe. Rua Barão de Itapagipe n. 134. (H. 23.675.)

CAVALLO

Vende-se um Andaluz, preto, ... muito manso; ... rua dos Ourives n. 8. (H. 24076.)

VENDE-SE

Uma caixa registradora em perfeito estado; um Pathé Levassor Wheeler, ... H. P. ... quatro cylindros, ... Dirigir-se ... na garage Flamengo. (H. 23801.)

CADEIRA

Vende-se uma ... para escriptorio; á rua Salvador Corrêa n. 8. (H. 23855.)

AÇOUGUE

Vende-se com commodos dos quartos. Informa-se á rua dr. Niemeyer n. 123 — E. de Ferro. (H. 23852.)

CASA

Compra-se uma para residencia de familia de tratamento, dando-se preferencia a que seja proxima ao centro. Dirigir-se a Oscar Huber, Rua Silva Jardim n. 16. Deposito de Papeis. (H 24099)

Preço do tubo com 20 comprimidos. . . . . 2$500 (9109)

Aos fabricantes de perfumarias e pharmaceuticos

Vendem-se tubos vasios para pasta dentifricia (60 gms.), conta gottas de chumbo, oxido de zinco e varias essencias para fabrico e muitos outros productos chimicos. Preços baratissimos. Trata-se com o sr. Pinho á rua Marechal Floriano Peixoto n. 17, das 12 ás 4 horas. (H. 23643.)

RAPADURA

Em tijolos de 1 1|2 kilos, de superior qualidade; vende-se na rua Senhor dos Passos n. 71. (H. 23643.)

ESQUELETO

Compra-se um esqueleto ou mesmo um meio esqueleto para estudo de anatomia. Preço e indicações a G. P., neste jornal. (H. 23.645.)

RUA D. LUIZA

Aluga-se por quatro mezes uma excellente casa mobilada, recentemente construida, com installações modernas, a pequena familia de tratamento. Trata-se na avenida Rio Branco 146, com o sr. Frota. (H. 23602.)

PHARMACIA

Vende-se uma em optimas condições, por preço vantajoso. Informações com o sr. Zino, drogaria Granado & Filhos, rua Uruguayana 91. (H. 23424.)

SALA DE FRENTE

Aluga-se uma independente a um ou dois rapazes de bom tratamento, em casa de familia; ha telephone; á rua Corrêa Dutra 23 — Flamengo. (H. 23.393.)

CASA

Vende-se por 85:000$000 uma na rua Copacabana, para familia de tratamento, nova e moderna, em centro de jardim. Trata-se com o proprietario na casa Garcia — Avenida Rio Branco 97. (H. 22.979.)

Pensão Sul-America

Para familias e cavalheiros. Rua Senador Vergueiro n. 113. (H. 21886)

RENAUT MODELO 1920

Recebido directamente da fabrica, chegado ha 3 dias, vende-se um, typo torpedo double-phaeton, 12|25 H. P., mise-en-marche, installação electrica moderna, em exposição na Ita Garage, rua Marquez de Abrantes n. 102. Trata-se com o sr. A. Moreira, rua 1º de Março n. 101.

(H. 24077)

AUTOMOVEIS

De fabricantes europeus, venda de occasião, tendo que se retirar com urgencia para fóra do paiz, vende, os quaes podem ser vistos e tratados a qualquer hora; na rua Haddock Lobo n. 232 A. (H. 23.596.)

SALA DE FRENTE

Aluga-se uma sala de frente, bem espaçosa, a casal ou rapazes; na rua Benjamin Constant n. 141. (H. 23.605.)

DETECTIVE

Dedicado e discreto, offerece seus serviços, garantindo absoluto sigillo. Cartas a E. S. Mattos, rua Floriano Peixoto n. 17, sobrado. (H. 23620.)

PREDIOS

Vendem-se dois confortaveis e de construcção moderna, com espaçosas accommodações para familia de tratamento, sendo um na rua S. Francisco Xavier, acima da estação de Mangueira; e outro na rua Archias Cordeiro, na estação do Meyer; informações na rua S. Pedro n. 9, 3º andar, com Silveira. (H. 23595.)

Pensão Rio Negro

RUA FERREIRA VIANNA N. 58

TEL. BEIRA MAR 258

Tendo passado por grandes reformas, aluga luxuosos aposentos, com pensão de primeira ordem, exclusivamente a familias e cavalheiros. (H. 19.140.)

EMPRESTIMO

Precisa-se da quantia de 800:000$, offerecendo-se solida garantia hypothecaria. Dirigir-se a F. Filho; rua 13 de Maio n. 259 — Campos. (H 22434)

Fazenda de assucar e paraty

Vende-se no Estado do Rio, ramal de S. Paulo, 6 1|2 horas da Central, uma fazenda com grandes plantações de canna e cereaes, 300 cabeças de porcos de raça, tres moinhos para fubá e tudo mais necessario a uma fazenda modelo, pelo preço minimo de 250 contos de réis. Para mais informações com Cunha na avenida Central n. 46, 4º andar. (H. 22140.)

Machina de furar

Vende-se uma de columna, com avanço automatico, para brocas até uma pollegada. Rua General Camara 161. Luiz O. Mangeon. (11422.)

Motor electrico

Vende-se um de 10 H. P., Siemens, com anneis, pouco usado, 220|380, completo. Rua General Camara 161. — Luiz O. Mangeon. (11.422.)

PHARMACIA

Vende-se uma, optima, em condições vantajosas; informa-se á rua Pereira Nunes, 154, Aldeia Campista. (H 24042)

Cavallo de sella

Vende-se um bonito cavallo de sella, 1|4 de sangue, arabe, com 4 annos de edade, muito manso e intelligente e de muito bonita estampa. Côr castanho escuro, quasi preto. Preço 650$000. Para ver á rua Pedro de Carvalho n. 118 — Boca do Matto — Meyer. (H. 24081.)

Motores electricos

Novos, encontram-se de 3|4, 1 1|2, 2, 4 H. P. e um de 2 H. P., 940 r. p. m., 220 v.; á rua Treze de Maio 7. Frech & Pasquale. (H. 23.811.)

CASA MOBILADA

Aluga-se na rua de N. S. de Copacabana uma boa casa com quatro quartos, duas salas, um quarto para creado e mais dependencias ou passa-se a casa a quem comprar os moveis, 1 1|2 anno de uso, melhor ponto para os banhos de mar. Telephone Central n. 3.532. (H. 23841.)

CASA

Aluga-se o predio da rua General Pedra n. 55, no lado da Central, com oito aposentos. Trata-se na rua da Carioca n. 12, com o sr. Silva, das 7 ás 10 horas da manhã. (H. 24088.)

Automovel Fiat

Vende-se um muito barato. Tratar e ver das 11 á 1 hora na rua Voluntarios da Patria n. 331. (H. 24083.)

Consultorio medico

Aluga-se um amplo consultorio com agua corrente, sala de espera, telephone, electricidade, criado e elevador, em 1º andar. Tem muita luz e muito arejado, e só se aluga a medico que tenha boa clinica e que dê bom fiador. Tratar com Chaves, rua da Carioca 40, sobrado. (H. 24065.)

Aos srs. Fazendeiros

Os srs. fazendeiros que tiverem derrubadas de um anno, tendo nellas madeiras seccas de 20 centimetros de diametro e de meio metro para cima de comprimento e queiram vender, podem dirigir-se a J. A. Reis, escrevendo para a rua Itapagipe n. 68, nesta capital, indicando o logar da fazenda para se ir examinar e fazer negocio. (H. 24057.)

AGENCIADOR

Precisa-se de um para pensão de primeira classe. Cartas para A. D. nesta redacção. (H. 24029.)

APOSENTO

Em rua discreta e casa sem outro inquilino, deseja-se uma sala de frente com entrada independente, para descanso. Paga-se bem. Resposta a D. E. G., neste jornal. (H. 24022.)

CASA

Precisa-se alugar uma até 300$000 mensaes, que tenha tres quartos, 2 salas, banheira esmaltada, fogão a gaz, luz electrica e um pequeno quintal ou area; prefere-se nas immediações do Cattete. Trata-se com F. Castro, rua Visconde Inhauma n. 81. Telephone Norte n. 4957. (H. 24016.)

COSINHEIRA

Paga-se bem a uma cozinheira que seja limpa e dê boas referencias. Não se apresente quem não estiver nestas condições. Rua Salvador Corrêa n. 36. (H. 24005.)

Ricos aposentos

A casal de tratamento alugam-se duas salas ricamente mobiladas. Rua do Cattete n. 191, sobrado. (H. 23794.)

HIATE

Arrenda-se ou vende-se um de 22 toneladas de cargas; informa-se com o sr. Octavio á rua Theophilo Ottoni n. 135, sobrado. (H. 23.793.)

SOCIO

Acceita-se um com 50 contos, para industria de lã, lucrativa. Solidario ou commanditario. Cartas a W. H. neste jornal. (H. 23750.)

REALENGO

Vende-se um predio para negocio ou moradia, com terreno de 30 x 75, na rua Major Albino; para informações com o sr. Honorio de Oliveira na mesma rua n. 12 — Estação de Realengo — Villa Nova. (H. 23769.)

Predios e terrenos

Vendem-se nesta capital para diversos preços. Informações aos interessados na caixa postal n. 239 — A. F. (H. 18879.)

Dynamo de 55 K.W.

Vende-se novo A. E. G., 1170 R. P. M. 110 volts, 590 amperes, completo. Rua General Camara 161. — Luiz O. Mangeon. (11436)

Cabellos brancos

FLORENTINA loção vegetal e perfumada n. 1, para cor castanha e n. 2, côr preta, frasco, 5$000, pelo correio, 8$000; pedidos a João Pinto da Silva, á rua Marechal Floriano n. 153, sobrado; vende-se na mesma rua 173, pharmacia e 91, armarinho, largo do Catumby n. 86, Meyer, rua Archias Cordeiro n. 212; Piedade, rua Goyaz n. 408; Nictheroy, rua da Conceição n. 2. (H 24246)

PALACETE

Vende-se um luxuoso palacete na rua Joaquim Murtinho. Informa-se na rua do Rosario 142, sala 3. (H. 22984.)

MATERIAL BOSCH ALLEMÃO Magnettos, velas, distribuidores, etc.

Vende-se uma partida recentemente chegada, em boas condições de preço; á rua d. Gerardo 50, 1º andar. (H. 22973.)

CASA

Acabada de construir. Vende-se, rua Domingos Ferreira 106-A, Copacabana. (H. 22761)

Predios e terrenos

Compra-se, de qualquer preço, bem localizados; informações detalhadas na caixa 2 do Jornal do Commercio, a Propriedade. (H. 18878.)

LYCEU NAVAL

PILOTOS — MACH. PREP.

Alfaiataria Civil e Militar — Associação Militar do Brasil, Rua da Carioca n. 26, 2º andar. (H. 20813.)

SALEPO EM PO'

(INGLEZ)

Vende-se á rua da Prainha 3. (H. 18843.)

20 ANNOS DE SUCCESSO

Tratamento racional de todas as feridas, darthros, empingens, etc., pela pomada anti-herpetica de Brito. Dep. Drogaria Pacheco e em todas as pharmacias. (H. 16480)

FORMIGAS

Acabam facilmente usando-se o FORMICIDA STRUVE, em pó. Vidro 2$500; á rua do Ouvidor n. 77, Hortulania. (H. 23.410.)

Fabrica de Perfumarias e Sabonetes

Vendem-se todos os machinismos, utensilios, drogas, mercadorias e materias primas, para uma installação completa. Cartas nesta redacção para A. R. B. (H. 22669)

Motores electricos

Vendem-se de diversos tamanhos, novos e usados, preços de occasião. (Rua General Camara n. 161. — Luiz O. Mangeon. (11.422.)

600$000

Senhora distincta de educação necessitando desta quantia, pede-se emprestada a cavalheiro respeitavel; restituição conforme se combinar. Offertas X P T O, neste jornal. (H. 23.655.)

PHARMACIA

Para uma casa em Nictheroy admitte-se um pratico que dê boas referencias. Informações por favor com os srs. Jorge & Santos. Drogaria Leal. Rua S. Pedro n. 156. (H 23913)

PHARMACIA

Por motivo de doença vende-se uma importante, antiga e acreditada, bem sortida e toda reformada de novo. Cartas a S. S. (H 23908)

Pensão Excellente

RUA DOIS DE DEZEMBRO, 124

CATTETE

Alugam-se quartos luxuosamente mobilados, para familias e cavalheiros de tratamento. Casa cercada de jardim. Telephone Beira Mar n. 680. (12036)

As festas do Rei Alberto

Com pontualidade, faz-se vestidos chics; officina dirigida por habil modista. Acceitam-se encommendas de vestidos e chapéos. Rua Sete de Setembro n. 176, sobrado. (H 24333)

REI ALBERTO

Alugam-se janelas no melhor ponto da avenida Rio Branco, lado de sombra. Informações pelo telephone Norte n. 1657. (H. 24.124.)

Atelier de costura

Traspassa-se um no centro, em boas condições. Cartas a A. B. C. no escriptorio deste jornal. (H. 24092.)

Lancha a gazolina

Vende-se ou arrenda-se uma para 8 a 10 pessoas, toldo fixo, envidraçada, motor maritimo de 45|60 H. P., rebocando até 150 toneladas. Preço de occasião. Para tratar com José de Mello, caes dos Mineiros, ou João Pescador, Praia Vermelha, Enseada. (H. 23871.)

PAGÉOL

Energico antiseptico urinario

O tratamento rapido e radical

Supprime as dôres da micção.

Evita qualquer complicação.

Participação da "Academia de Medicina" em 3 de dezembro de 1912.

O PAGEOL descongestiona e rejuvenesce os tecidos das vias urinarias, os quaes elle restabelece completamente matando todos os microbios que o habitam.

ESTABELECIMENTOS CHATELAIN,

rue de Valenciennes, 2 — Paris e em todas as pharmacias.

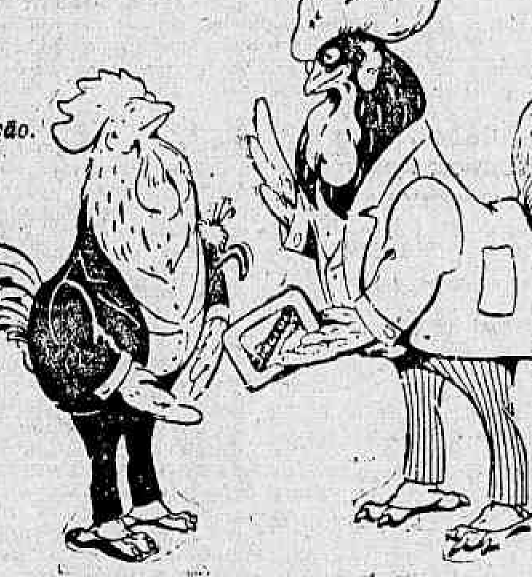

Conselho de um velho gallo a um seu filho — "Tome PAGÉOL".

OPINIÃO MEDICA:

O PAGEOL, que descongestiona as mucosas das vias urinarias, renova os tecidos, graças a um rejuvenescimento completo das cellulas.

O PAGEOL é mortifero, não somente ao gonococcus, e sobretudo onde elle existe, mas tambem a todos os outros microbios, aos quaes póde este ultimo associar-se.

E' o fundamento, a base do tratamento do arthritismo ou do rheumatismo blenorrhagico, pois é elle proveniente da propria blenorrhagia.

DR. BERTRAND. de Malzéville.

VAMIANINE

Avaria, doenças da Pelle

Producto scientifico.

Agentes geraes: — 113, rua General Camara — FERREIRA & VASCHY — Rio de Janeiro. (9686)

ACTOS FUNEBRES

Almirante Arthur Affonso de Barros Cobra

✝ A viuva, irmãos, tios e sobrinhos agradecem muito penhorados a todos que compareceram ao enterro de seu pranteado marido, irmão, tio e sobrinho almirante ARTHUR AFFONSO DE BARROS COBRA e convidam os parentes e pessoas de suas relações, e amigos do finado para assistirem á missa de setimo dia que será celebrada hoje, sexta-feira, 17 do corrente, ás 9 horas, no altar-mór da egreja da Candelaria, pelo que ficam desde já agradecidos. Pedem desculpa de cumprimentos. (H. 23787)

Edmundo Alfredo de Abreu

✝ Thereza Steinberg de Abreu manda rezar por aquelle seu muito saudoso esposo, uma missa na egreja de S. Francisco de Paula, ás 10 horas hoje, sexta-feira, 17 do corrente. Agradece penhorada aos que comparecerem. (H. 23753.)

Dr. Antonio Augusto Pereira Lima

(CIDADE DO CARMO)

✝ O dr. Antonio Pereira Lima e familia (ausentes), Custodio Pereira Lima e familia, dr. Antonio Pereira Lima Sobrinho e familia e demais irmãos e parentes ausentes, penalizados com o fallecimento do seu irmão e tio DR. ANTONIO AUGUSTO PEREIRA LIMA, occorrido a 11 do corrente mez mandam rezar para descanso de sua alma, uma missa, hoje, sexta-feira, 17 do corrente, na egreja do Sacramento, ás 10 horas, convidando para esse acto de religião os parentes e pessoas de sua amizade e agradecendo desde já o seu comparecimento. (H. 24051.)

Custodio José Ferreira da Costa

✝ Adhemar, Luiz e Mathilde de Puissegur Ferreira da Costa, dr. Oswaldo Puissegur (ausente) e Pedro Mendes Campos e familia participam aos seus amigos e parentes o fallecimento de seu idolatrado pae, cunhado, ex-socio e compadre CUSTODIO JOSE' FERREIRA DA COSTA e os convidam para assistirem á missa de setimo dia que pelo eterno repouso de sua alma mandam celebrar no altar-mór da egreja do Sacramento, hoje, sexta-feira, 17 do corrente, ás 9 1|2 horas da manhã, por cujo acto de religião desde já agradecem. (H. 23922.)

Maria do Carmo Costa

(NENÉ)

✝ Braulio Modesto de Almeida, Marianna da Costa Almeida e demais parentes (ausentes), convidam as pessoas de suas amizades para assistirem á missa de setimo dia que mandam rezar por alma de sua sempre lembrada sobrinha NENÉ, hoje, sexta-feira, 17 do corrente, ás 8 horas, na matriz de Lourdes, antecipando seus agradecimentos. (H. 23.980.)

Duarte de Souza Soares

✝ Maria Rocha Soares e seus filhos mandam rezar uma missa de setimo dia por alma de seu esposo e pae DUARTE DE SOUZA SOARES, na egreja do Carmo, no largo da Lapa, amanhã, sabbado, 18 do corrente, ás 8 1|2 horas. Para este acto convidam os parentes e amigos a comparecerem desde já. (H. 24293.)

Vice-almirante Arthur Affonso de Barros Cobra

✝ A turma de guardas-marinha de 1884 faz celebrar hoje, sexta-feira, 17 do corrente, na egreja da Candelaria, ás 9 horas, uma missa por alma do querido e saudoso collega ARTHUR AFFONSO DE BARROS COBRA. Para esse acto de religião convida a todos os seus parentes e amigos. (H. 24216)

Henrique Estellita dos Santos

✝ America Mariano dos Santos e sua senhora, sua filha e netas convidam os demais parentes e pessoas amigas para assistirem á missa que por alma de seu sempre lembrado irmão, cunhado e tio HENRIQUE ESTELLITA DOS SANTOS será rezada amanhã, sabbado, 18 do corrente, ás 9 1|2 horas, na matriz de Nossa Senhora de Lourdes. Desde já se confessam gratos. (H. 24204.)

Dr. Braule Pinto

(2º ANNIVERSARIO)

✝ A viuva, filhas, irmã, cunhados e sobrinhos do sempre querido e saudoso DR. BRAULE PINTO, convidam seus parentes e amigos para assistirem á missa de segundo anniversario do seu fallecimento que mandam celebrar pelo seu eterno descanso, amanhã, sabbado, 18 do corrente, ás 9 horas, na egreja de Santo Affonso, (rua Major Avila). A todos de coração agradecem mais esse conforto á sua eterna dôr. (H. 23942.)

Francisco Antonio de Macedo Junior

✝ Emilia Luiza de Macedo, convida a todos os parentes e pessoas de sua amizade para assistirem á missa que manda rezar pela alma de seu sempre querido filho FRANCISCO ANTONIO MACEDO JUNIOR, amanhã, sabbado, 18 do corrente, ás 9 horas, na egreja do Divino Espirito Santo do Estacio de Sá. Desde já agradece. (H. 24313.)

José Moneró Vives

(FALLECIDO EM ULLDECONA HESPANHA)

✝ Francisco Moneró e familia participam aos demais parentes e amigos o fallecimento de JOSE' MONERO' VIVES e convidam para assistirem á missa que em suffragio de sua alma será rezada amanhã, sabbado, 18 do corrente, ás 8 1|2 horas, na egreja de Santa Rita. (H. 23943.)

Raphael de Souza Carvalho

✝ A viuva Maria Margarida da Silva Carvalho e familia convidam aos seus parentes e amigos para assistirem á missa de setimo dia que será celebrada amanhã, sabbado, 18 do corrente, ás 9 horas, na egreja de S. Francisco de Paula. De ante-mão agradecem. (H. 24097.)

Doutor Demosthenes da Silveira Lobo Miguez

✝ Os drs. Alamiro do Amaral Castellões, Mario Carneiro Ramos de Azevedo, José Basilio da Gama, Antonio Marques de Oliveira Junior, José Freire Telles, Rodrigo Theophylo, convidam a todos os parentes, amigos e collegas do pranteado DOUTOR DEMOSTHENES DA SILVEIRA LOBO MIGUEZ, para assistirem á missa que em suffragio de sua alma mandam celebrar amanhã, sabbado, 18 do corrente, ás 10 horas da manhã, no altar-mór da egreja de S. Francisco de Paula, trigesimo dia de seu passamento. Por esse acto de religião e caridade se confessam eternamente gratos. (H. 24268.)

D. Rita de Cassia Naudin de Padua

✝ Argemiro de Padua, Maria G. de Padua e filhos, Leopoldina de Padua, Carlos Augusto de Padua, Honorio Ferreira da Guia, esposa e filhos, convidam os seus amigos e parentes para assistirem á missa de setimo dia que mandam celebrar amanhã, sabbado, 18 do corrente, ás 9 1|2 horas, na egreja do Carmo, pelo repouso eterno de sua sempre lembrada esposa, filha, nora, enteada, irmã, cunhada e tia RITA DE CASSIA NAUDIN DE PADUA. Desde já se confessam penhorados. (H. 24231.)

Julio Pereira

✝ Georgina Iglesias Pereira, Antonio Pereira, Maria José Pereira, Manoel Ribeiro Louzada e filhos, Martha Iglesias e filhos, Octavio de Souza Leite, senhora e filhas agradecem penhorados ás pessoas amigas que compareceram ao enterro de seu saudoso e querido esposo, irmão, sobrinho, primo, genro, cunhado e tio JULIO PEREIRA e de novo as convidam para assistirem á missa de setimo dia que será celebrada amanhã, sabbado, 18 do corrente, ás 9 1|2 horas, no altar-mór da egreja da Candelaria. (12.044.)

Coronel Julio dos Santos Paiva

✝ D. Silvina de Lacerda Paiva, seus filhos, nora e genros, dr. F. Justino de Almeida e sua senhora d. Alzira Paiva de Almeida e Ernesto Paiva Marreca, convidam aos seus parentes e amigos para assistirem á missa que será celebrada por alma de seu querido esposo, pae, sogro, cunhado, irmão e tio coronel JULIO DOS SANTOS PAIVA, amanhã, sabbado, 18 do corrente, ás 9 horas, na egreja de S. Francisco de Paula, antecipando seus agradecimentos. (H. 23.914.)

Córa Colonia Cesar de Mattos

✝ Anta Cesar de Loureiro e esposo convidam os parentes e amigos da fallecida para assistirem á missa do 90º dia de seu passamento, amanhã, sabbado, 18 do corrente, ás 9 horas, na matriz do S. S. Sacramento, antecipando seus agradecimentos. (H. 24332.)

Julio Pereira

✝ Alvaro da Moniz convida os parentes e amigos do finado para assistirem á missa de setimo dia que manda celebrar no altar-mór da egreja da Candelaria, amanhã, sabbado, 18 do corrente, ás 9 1|2 horas da manhã, em suffragio da alma de seu ex-auxiliar e saudoso amigo. Agradeço desde já a todas as pessoas que comparecerem ao acto. (H. 23949.)

Agradecimento

Impossibilitado de agradecer directamente por não saber a morada da maioria daquelles que bondosamente acompanharam o enterro, assistiram á missa e enviaram-me telegrammas e cartões de pezames pelo fallecimento de minha veneranda mãe AMELIA PINTO DE MENDONÇA, resolvi fazel-o por este modo, certo de que me perdoarão e acceitarão os meus sinceros agradecimentos. — Francisco Pinto de Mendonça (escrivão da sexta Pretoria Civil). (H. 24236.)

AGRADECIMENTO

Manoel José Tavares

Viuva Anna Guimarães Tavares, e filhos, Nilo Goulart e senhora, Benjamin Callado e senhora, tenente Vicente Formiga e senhora e Josino S. Camargo e senhora, impossibilitados de agradecer em particular, por falta de endereços de muitas pessoas que acompanharam as manifestações de pezar e bem assim enviaram pezames pelo passamento de seu esposo, sogro e pae, vem por este meio agradecer a todos testemunhar o seu eterno reconhecimento. (H. 24186.)

GUARANA'-PO'

K. 28$ — Vidro, 7$500 — 3$ — 2$

Processo Integral e hygienico da Fab. Guaraná Moagem.

DEP. RUA DO ROSARIO, 96 (11276)

XAROPE DE SÃO-BRAZ

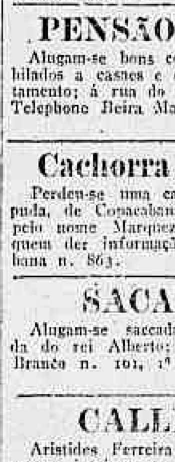

Cura tosse em 24 horas. Infallivel na asthma COQUELUCHE e tuberculose; vidro, 2$500. Em todas as pharmacias e drogarias. Depositos: Rua Marechal Floriano, 55; Uruguayana, 91; casa Huber, e drogaria Barcellos, em **Nictheroy.** (9226)

JANELLA

Aluga-se uma para a chegada do rei Alberto; na avenida Rio Branco n. 151. Telephone Central n. 1161. Falar com Manoel. (H. 24276.)

GERENTE

A Sociedade Beneficente "União Nacional" precisa de uma pessoa habilitada para gerir sua secção de emprestimos, boa porcentagem e ordenado certo; precisa que tenha pequeno capital, 3:000$ a 5:000$000. Juros razoaveis. Tratar á rua da Constituição 8, sobrado, escriptorio. (H. 23.974.)

TIJUCA

Aluga-se um ou dois quartos sem mobilia, com ou sem pensão, em casa de casal inglez sem filhos. Respostas á caixa postal 1556. (H. 23965.)

SENHORA

Brasileira-allemã, com 33 annos, bem educada, boa caseira, com pratica de muitos annos, procura collocação para tomar conta de casa. Offertas para E. P. 37 nesta folha. (H. 24.202.)

AUTOMOVEL

Vende-se uma limousine quasi nova. Preço de occasião. Para ver e tratar na avenida Gomes Freire 50. (H. 23.888.)

QUARTO

Aluga-se um mobilado, com pensão, a casal de tratamento, em casa de familia; tem telephone; na rua do Cattete n. 200. (H. 24214.)

GOVERNANTE

Offerece-se uma para creanças; prefere-se para creança só. Fala portuguez, allemão e alguma coisa de inglez. Pede-se cartas para a rua Santo Amaro n. 97. (H. 24213.)

Quartos com pensão

Alugam-se dois quartos em casa de familia. Chegada do rei. Telephone Beira Mar n. 1.593. (H. 24317.)

FAZENDA

Compra-se uma já montada, em S. Gonçalo — Nictheroy. Informações com todos os detalhes para J. S. Freitas, neste escriptorio. (H. 24230.)

Apparelho de metal

Vende-se um quasi novo para lavatorio, de fino gosto, preço modico. Avenida Henrique Valladares n. 44, sobrado. (H. 23.919.)

DETECTIVE PARTICULAR

Com aptidões para qualquer caso. Trabalhos com ou sem auxilio telepathico, victorioso em muitos casos, em pról dos seus clientes. Informações: escriptas ou verbaes a Rocha Ferreira, rua Santo Antonio n. 103 — Fonseca — Nictheroy. (H. 24.215.)

Taboleta de vidros

Vende-se uma com 15 metros de comprimento e um de altura. Trata-se na avenida Rio Branco n. 90, 1º andar. — Previdencia. (H. 24219.)

LANDOULET

Vende-se reformado, boa marcha, economico, 12|16, Berliet, por 3:500$000. Ver e tratar á rua Conde de Bomfim n. 926. (H. 24222.)

CACHORROS

Vendem-se cachorros de diversas raças, pequenos, por preços modicos; á rua d. Manoel 134 — (Mercado Novo). (H. 23940.)

CAIXA D'AGUA

Compra-se uma para 3000 ou 4000 litros. Offertas á rua Gonçalves Dias n. 33. (H. 24245.)

CAMELIA

Não recebi noticias do dia 10. Para onde terão ido? Porque não respondes tudo que pergunto? Eu lamento não poder dizer tudo que penso e sinto, e tu podes e não dizes. Estou desconfiando de ti, com muita razão. — Jake. (H. 24239.)

CASA

Compra-se uma até 20:000$ nos bairros de Laranjeiras, Botafogo e ruas transversaes ás do Cattete; prefere-se de um só pavimento, e que tenha quatro quartos, duas salas, etc. Não se quer intermediarios. Pagamento á vista. Cartas para a rua General Severiano 172, a Ruy. (H. 24281.)

Grande liquidação Modas de Paris

Vestidos desde 40$000, combinações desde 35$000, saias desde 70$, blusas desde 30$000, camisas desde 20$000, vestidos de creança e mocinha e véos. Emfim tudo quanto é necessario para completar uma toilette chic. Mme. Lloyd Arantes — Avenida Rio Branco n. 157. (H. 24350.)

CHAPELEIRA

Precisa-se de uma ajudante com pratica. Avenida Rio Branco 147, 2º andar. (H. 24294.)

RICO CHALE

de renda verdadeira. Point a l'Aiguille, (vende-se) proprio para grande toilette ou véo de noiva. Informações telephone Ipanema 632. (H. 24284.)

CHAUFFEUR

Precisa-se para Ford, dando garantia de sua conducta; na rua da Constituição n. 53, officina. (H. 24263.)

Relogio pulseira

Ainda por usar, perdeu-se hontem, num bonde de barcas, entre 7 e 8 horas da noite. Residencia — Rua Guanabara n. 222. (H. 24285.)

PHOTOGRAPHIA

Vende-se uma bem montada, trabalhando com luz do dia e electricidade, por preço barato. Avenida Passos n. 22. (H. 24289.)

MACHINAS

Vende-se com pouco uso tupia, respigadeira, plaina, desengrosso, machinas de furar e para veneziana, esmeril e motores; na rua General Camara n. 176. (H. 24.260.)

Pratico de minas

Para exploração de uma jazida precisa-se um bemfeitor pratico no serviço de minas. Offertas á caixa da Correio n. 62 — Rio. (H. 24273.)

Sabão, Sabonetes e Sapoleo

Offerece-se um bom fabricante para esta capital ou interior. Cartas a A. B. C. neste jornal. (H. 24030.)

Essencia de herva Sta. Maria

Vende-se da melhor qualidade, procedencia ingleza, vidros de 500 grs. pelo menor preço. Caixa do Correio 2066. (H. 24048.)

AMERICA RESTAURANTE

Casa especial de almoço e chá. Cangica todos os dias. Lunch. Rua S. Pedro 49. Constantino Pereira. (H. 24135.)

BRIM DE LINHO BRANCO

Inglez, estamos vendendo a 9$500 o metro, superior para ternos de homens; no Turco Simão. Rua de S. Pedro n. 91, loja. (H. 23.812)

CASA

Precisa-se alugar com tres ou 4 quartos, duas salas e quintal, até 300$000. Cartas nesta redacção a O. C. (H. 24131.)

71316. . 20:000$000

Vendido na feliz casa A SORTE DO BECCO. Habilitae-vos sabbado, 50 contos — Becco das Cancellas n. 7 — JOSE' BELLUCCIO. (H 23925)

PENSÃO NOVA

Alugam-se bons commodos bem mobilados a casaes e cavalheiros de tratamento; á rua do Cattete n. 335 — Telephone Beira Mar n. 1017. (H. 23881.)

Cachorra perdida

Perdeu-se uma cachorra preta felpuda, de Copacabana ou Leblon. Dá pelo nome Marqueza. Gratifica-se a quem der informações á rua Copacabana n. 863. (H. 24100.)

SACADAS

Alugam-se sacadas para a chegada do rei Alberto; na avenida Rio Branco n. 101, 1º andar. (H. 23921.)

CALLISTA

Aristides Ferreira — Extrae callos, cravos inteiros, sem dôr nem sangue. Tratamento garantido de unhas encravadas. Rua da Assembléa n. 65. Telephone Central 5030. Attende a chamados. (H. 23877)

AJUDANTE DE CHAPÉOS

Precisam-se de duas boas ajudantes. Paga-se bem. Casa de Mme. Georgette, Rua do Cattete n. 252. (H. 24360.)

JANELA

Em sala independente aluga-se para a chegada do rei Alberto; Avenida Rio Branco n. 151, com o sr. Luiz. (H. 24361.)

AVENIDA ATLANTICA

Precisa alugar-se uma casa na Avenida Atlantica, mobilada. Para tratar na Avenida Central 109, 2º andar, sala 10, com o sr. Azevedo. (H 23945)

FITAS PARA UNDERWOOD

Vende-se a 10$000 a duzia ou a 1$000 cada uma. São de duas côres. Avenida Rio Branco 131, 2º andar. (H. 24336.)

CARRINHO PARA CREANÇA

Vende-se um em perfeito estado; na rua Padre Miguelino n. 8, sobrado — Catumby. (H. 23935)

IMPOTENCIA

Cura radical sem uso de remedios na propria residencia do doente

DR. M. T. SANDEN

RUA DA QUITANDA 51 — 1º andar — sala 2 — Rio de Janeiro — Caixa Postal 903. — Prospectos e informações gratis, verbaes ou por carta, das 10 da manhã ás 6 da tarde. (H 23971)

Casa Isidoro

Casa Atacadista com Secção a Varejo

20 a 30 % de Economia

TAFFETA' PAPILLON "tecido de luxo" metro 28$000
TAFFETA' RICHE "rayée" . . . . . " 30$000
TAFFETA' " "escossez" . . . . " 27$000
TAFFETA' em côres lisas, desde 18$000 a . . 27$000
FOULARD rayée "lindas côres", metro . . . . 20$000

Bello sortimento em Charmeuse, Setins, Crepe da China, Seda lavavel, e Palha de Seda. Grande sortimento em tecidos para o Verão.

IMPORTAÇÃO DIRECTA.

112, Rua da Alfandega, 112

Telephone, Norte, 4151. (11045)

BERBY-CLUB

CORRIDA DE 26 DE SETEMBRO

GRANDE PREMIO: REI ALBERTO I DA BELGICA

2.650 metros, animaes de qualquer paiz — (Handicap antecipado). — Premios: 100.000 francos ao 1º, 10.000 francos ao 2º, 5.000 francos ao 3º, o 4º salva a entrada.

ENTRADA 1.000 FRANCOS

Liniers 60, Ramaleiro 57, Miau 54, Minurú 53, Madrugador 52, Maroim 51, Miracle 49, Othelo 49, Bombazo 49, Skirmisher 47, Prince Nat 47, Miudinho 47, Masivaux 47, Quebec 47, Edú 47, Mollusco 47, Bayoneta 47. Todos os animaes que não tenham ainda corrido 50 kilos e todos que já tenham corrido 45.

A inscripção encerrar-se-á hoje, sexta-feira, ás 3 horas da tarde, recebendo-se na mesma occasião os "forfaits" para o Grande Premio Excelsior.

MANOEL VALLADÃO, 2º Secretario. (H 23911)

A mais ECONOMICA — A mais EFFICIENTE

Geladeira "Ruffier"

Fabrica: Rua Vasco da Gama, 166 (proximo á rua Marechal Floriano). Norte 2435

A prestações

A de mais DURAÇÃO — A mais bem CONSTRUIDA (12038)

GONORRHENO

Unico que cura qualquer gonorrêa e os corrimentos: para homens e senhoras. A qualquer freguez que comprar o "GONORRHENO" no deposito — rua General Pedra n. 88, Pharmacia, restitue-se a mesma quantia se falhar a cura radical, o que é impossivel. Vidro 3$000. Pelo Correio, 5$000. (H. 23577)

PHOSPHOROS

OLHO

PAU CERA

(4014)

MORPHÉA

Hydrocotylasi para o tratamento da morphéa:

1º Nunca provoca intoxicação nem perturbações digestivas;
2º Actúa de modo efficiente em todas as phases da doença;
3º Provoca uma diurese mais abundante, desinfiltrando por completo o organismo, illimitado de um modo geral as dôres;
4º Ensaiado experimentalmente, foi considerado como o mais efficaz no tratamento da morphéa;
5º Approvado pela Directoria Geral de Saúde Publica Federal.

Em todas as drogarias do Rio. —Deposito: Pharmacia BARROSO — Rua Buenos Aires, 273. (11448)

Remedio das Senhoras!!

E' o tonico-utero-ovariano SEDANTOL, que restitue a saude perdida, pela anemia, pallidez, magreza, fastio, flores brancas, colicas, suspensões, hemorrhagias; regula e faz apparecer as visitas, cura as doenças do utero, ovarios e todas enfermidades das senhoras de qualquer edade. Depositarios: Drogaria Rodrigues, rua Gonçalves Dias, 50 e Granado & Filhos, rua Uruguayana 91. (H 23939)

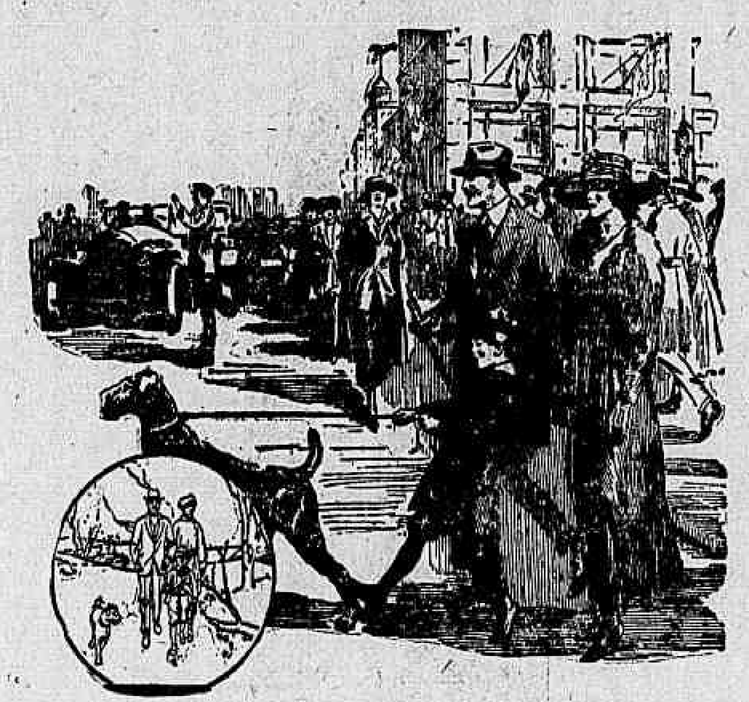

AS SOLAS RINEX

No campo ou na cidade, quer ande muito, quer ande pouco, as solas RINEX são as que lhe convem.

São impermeaveis — conservam os seus pés enxutos por molhado que esteja o passeio ou a estrada.

São tão macias e elasticas que parece estarmos caminhando sobre a relva.

E o que é mais — as solas RINEX são duraveis, mais duraveis do que qualquer outra sola — SÃO AS MAIS ECONOMICAS.

INSISTA PARA QUE O SEU NOVO PAR DE SAPATOS TENHA SOLAS RINEX.

United States Rubber Export Co. Ltd.

RIO DE JANEIRO — SAO PAULO. (11430)

875 DUZIAS DE

Camisas de côres para verão

A PREÇOS EXCEPCIONAES

O MAIS IMPORTANTE SORTIMENTO DA CAPITAL

AS ULTIMAS NOVIDADES, EXCLUSIVAS DA

CAMISARIA FRANCEZA

Tomamos a liberdade de convidar o respeitavel publico a visitar as nossas grandes exposições deste artigo, afim de certificar-se da veracidade do que affirmamos,

133, Avenida Rio Branco, 133 (11450)

IMPOTENCIA

SYPHILIS, ESTREITAMENTOS URETHRAES

Cura electro-medica certa, radical

Dr. Caetano Jovine

Rua S. José, 56—De 1 ás 5 da tarde—Teleph. C. 2155 (10444)

KOLA SOEL de Sarmento Barata professor da Faculdade de Medicina de Porto Alegre é o unico medicamento que existe para combater a fraqueza e para a cura das molestias do estomago, lymphatismo, convalescença, exgottamento nervoso.

Depositos:

Araujo Freitas & C.

Rodolpho Hess & C. (5490)

SARDAS

Pannos, Manchas de Gravidez, Rugas, Cravos e Espinhas, desapparecem em pouco tempo, usando SARDOGEN, preparado infallivel. Não é creme nem pomada. Approvado pela Directoria Geral de Saude Publica. Vidro 4$000. Nas Pharmacias, Perfumarias, Drogarias de S. Paulo e Rio. Deposito: Rodolpho Hess & C.ª, — Rua Sete de Setembro 61 — Pharmacia Paris, Rua do Passeio n. 56. (H 21438)

R. S. MAYA & C.

AOS CAPITALISTAS

Participamos que acabamos de receber uma Limousine de grande luxo, da afamada marca "MOON", a qual já se acha montada e prompta para entrega.

RUA S. JOSE' N. 23

Telephone "Central, 3026". (H 23785)

AO PUBLICO

Tendo a firma proprietaria da SAPATARIA POPULAR, de entregar a casa em que se acha estabelecida, por terminação do contracto resolveu liquidar o seu extraordinario "Stock" de calçados para homens, senhoras e crianças, dos mais afamados fabricantes, por preços reduzidissimos.

30 dias apenas para liquidação completa do nosso magnifico e extraordinario "STOCK"

Visitem hoje mesmo

A SAPATARIA POPULAR

36, Rua Marechal Floriano Peixoto, 36

Junto ao Bazar Hollandez (11427)

Homens, Mulheres e Crianças!

Curae vossas FERIDAS! Ellas vos enfraquecem e vos expõem a infecções de molestias varias e graves! O unico remedio infallivel, curando em pouco tempo as FERIDAS ANTIGAS ou RECENTES, por mais rebeldes e quando não hajam tirado resultado com outros remedios é a — SANTOSINA — pomada seccativa e refrescante, que acalma as dôres como por encanto! NOS FURUNCULOS, PANARICIOS, ULCERAS, EMPIGENS, ECZEMAS, COCEIRAS, ERYSIPELAS, TUMORES, QUEIMADURAS, CANCROS, UNHEIROS, etc., o resultado é certo. Lata 2$500, pelo Correio 3$500. Em todas as pharmacias e drogarias e no deposito geral: — 66, RUA URUGUAYANA, 66 A' GARRAFA GRANDE.

Perestrello & Filho (11992)

MOVEIS

Ao Leão dos Mares

A casa que mais vantagens offerece a quem deseje comprar moveis e tapeçarias de todos os estylos.

Especialidade em dormitorios e salas de jantar estylo Hollandez, ultima novidade. Acabamento garantido e madeiras de 1ª qualidade.

Enviam-se catalogos para os Estados.

MOURÃO & AMERICO

RUA DO PASSEIO, 110 (Largo da Lapa)—Tel. C. 822 (11149)

Intermittentes

PILULAS DE CAFERANA DE Abreu Sobrinho

CAIXA. . . 2$500 (11789)

De Lamare, Faria & C.

Fazem adiantamentos sobre conhecimentos e sobre mercadorias depositadas em seus armazens. Emprestam dinheiro para a retirada de mercadorias da Alfandega.

ESCRIPTORIO — Rua S. Bento, 10. Telephone n. 3441, Norte. Armazens: Rua S. Christovão, 500. Telephone Villa 4314. (11386)

OURO E PLATINA

Compra-se na COOPERATIVA ESPERANÇA — Clubs de joias, ternos de casemira sob medida e outros artigos, tudo com sorteios diarios. — Acceitam-se agentes na Capital e interior; dá-se bôa commissão. — RICARDO AUGUSTO BIATO — 79, Rua dos Andradas, 79 — Rio. (11976)

SEM INJECÇÕES

SEM INJECÇÕES — Gonocelle

Cura-se em poucos dias a Gonorrhéa ou outro qualquer corrimento com o uso do GONOCELLE; não tem dieta nem affecta aos intestinos. E' em tablettes, por isso torna-se facil seu uso. Preço 2$000. Deposito, Sete de Setembro 61 — CASA HUBER. (3886)

ASCARIDOL

Expelle os vermes e dá vigor ás creanças. Na opillação applicam-se 3 dóses — uma de 15 em 15 dias. Fabrica: R. Senador Furtado, 18, Rio. (H21875)

Emprestimos e descontos

Monteiro de Castro & C.

Rua Sete de Setembro n. 44, sobrado

—Esquina de Rua da Quitanda— 24027

Acaba de chegar grande sortimento de:

FORJAS, BIGORNAS, REBOLOS, TORNOS, SOPRADORES, BOMBAS, MOINHOS DE TODA QUALIDADE, DESNATADEIRAS, MOTORES HORIZONTAES A KEROZENE, MATERIAL DE TRANSMISSÃO, BALANÇAS, INSTALLAÇÕES COMPLETAS PARA LUZ ELECTRICA Etc., Etc.

PEÇAM INFORMAÇÕES NA:

INTERNATIONAL MACHINERY Co.

RUA DE S. BENTO, 30 — CAIXA POSTAL 1626

RIO DE JANEIRO. (11847)

CINTAS

Orthopedicas para dilatação do ventre, ernia, gravidêz e delivrance, para corrigir a obesidade; recommendadas por distinctos facultativos e parteiras diplomadas. Sob medida, ao alcance de todos; procure-se a fabrica á Rua da Assembléa 107, proximo da Avenida. (12040)

Dr. von Dollinger da Graça

da Beneficencia Portugueza e da Santa Casa. Cirurgia do ventre. Exame e diagnose directa das doenças dos rins, com apparelhos de luz e raios X.

Cura radical das hemorrhoides, podendo o doente voltar ás suas occupações oito dias depois.

Gonorrhéas agudas e chronicas. Apparelhos que permittem a visão e tratamento local.

Mem de Sá, 10, sobrado. Phone 4.810 Central, ás 3 1/2. Clinica apparelhada para permittir o doente permanecer após qualquer intervenção. (8131)

CLINICA CIRURGICA

Dr. Crissiuma Filho, membro da Academia e cirurgião da Santa Casa com longa pratica e frequencia dos hospitaes da Europa, dispondo de instrumentos e installações apropriadas, trata com especialidade as doenças dos apparelhos urinarios e da geração do homem e da mulher. Tratamento especial dos estreitamentos da urethra e hydroceles sem operação cortante, dos tumores do ventre e seios. Cura radical das hernias, hemorrhoidas e fistulas. Operações em geral.

Consultas com hora marcada diariamente ás 14 horas. Rua Rodrigo Silva 7. Encarrega-se de embalsamentos. CASA DE SAUDE DR. CRISSIUMA FILHO, Rua do Riachuelo n. 302. (6050)

As pessoas fracas e convalescentes

Devem usar o STENOLINO que faz engordar, augmenta o vigor dos musculos e dos nervos. Fortalece o sangue nas pessoas anemicas. Evita a tuberculose, cicatriza os pulmões doentes com pontadas, tosse, dores no peito e nas costas, pernas fracas, lingua suja. Cura a neurasthenia, o desanimo e a dyspepsia, e a convalescença é rapida.

Depositarios: Carvalho, Lino & C.ª, rua Uruguayana, 91. Pharmacia Carioca, rua da Carioca, 33. Casa Huber, rua 7, n. 61. Drogaria Rodrigues, rua Gonçalves Dias n. 59. (H [illegible])

Typho, Uremia, Infecções

Intestinaes e do apparelho urinario, evitam-se usando UROFORMINA, precioso antiseptico desinfectante e diuretico, muito agradavel ao paladar.

—:— Em todas as pharmacias e drogarias —:—

Deposito: DROGARIA GIFFONI — Rua Primeiro de Março, 17 RIO DE JANEIRO. (5184)

SOCIO DE ESCRIPTORIO

Precisa-se alugar parte de um escriptorio já installado, com telephone, e etc., para Representações commerciaes. Offertas á OSCAR, neste jornal. (H. [illegible])

SO' 3 DIAS SO'

é o tempo preciso para curar a gonorrhéa mais antiga e rebelde com a

Injecção Marinho

Os corrimentos das senhoras desapparecem no primeiro dia de uso — A' VENDA EM TODAS AS PHARMACIAS. (11451)

MOLESTIAS DOS RINS E DO CORAÇÃO

Use o TONICARDIUM, tonico dos rins e do coração; limpa a bexiga, desinflama os rins, cura as nephrites, areias, colicas renaes, augmenta as urinas. Cura as inchações dos pés e rosto, pela manhã, hydropesias com cansaço, falta de ar, palpitações, dores sobre o coração, asthma, bronchite asthmatica, arterio-sclerose: remedio indispensavel a todas as pessoas edosas. Em todas as drogarias e na Casa Huber, rua Sete n. 61. Granado & Filhos, r. Uruguayana n. 91; Drogaria Rodrigues, r. Gonçalves Dias n. 59; Drogaria Pacheco, r. dos Andradas 41. (H [illegible])

(53) FOLHETIM DO "CORREIO DA MANHÃ"

MAXIME VALORIS

TENTAÇÕES DO OURO

SEGUNDA PARTE

I

Em Velizy

Decorreram tranquillamente muitos dias.

Uma noite o dr. Giraud formulou a proposta de que os noivos partissem tres dias depois para Paris, de onde Mireille e Cesar iriam installar-se em Meudon com a senhora Bourrides. A proposta foi immediatamente acceita, e o dr. Giraud chamou logo a creada Sigoulette, para lhe dar as convenientes ordens para a partida.

A boa governante, que ignorava ainda a situação especial em que Mireille se encontrava, pediu encarecidamente a esta ultima que a levasse comsigo.

Por agora não, minha boa Sigoulette, respondeu a arlesiana: prometto-lhe porém que daqui a algum tempo, irá viver commigo em Paris.

Passados tres dias os recem-casados chegaram á estação do caminho de ferro de Lyon, onde os esperava uma carruagem mandada pelo coronel de Libourg, que immediatamente os conduziu para Meudon.

O dia estava explendido, e a pequena casa apresentava um aspecto de festa.

Ao entrar na sala, Mireille encontrou logo o coronel de Libourg que ali a esperava, e que correu de braços abertos ao seu encontro.

— Seja, bemvinda, minha querida sobrinha, disse-lhe elle estreitando-a de encontro ao coração. Tu e Humberto sois hoje a minha unica familia, e sereis ambos a alegria da minha velhice.

— Ah! meu querido tio!... balbuciou Mireille com intima commoção, e comprehendendo que a tão temida revelação não havia produzido naquelle homem tão bom e tão generoso senão um affecto mais expansivo ainda.

Agora tinha confiança nelle como no seu dedicado tutor.

Nesse dia o coronel de Libourg conversou longamente com seu sobrinho, afim de lhe dar informações circumstanciadas sobre a sua situação pessoal e financeira, e explicou-lhe os passos que déra e as formalidades que tivera de cumprir para que o casamento de Cesar pudesse já ser celebrado com o seu verdadeiro nome de Humberto de Circey.

Ao mesmo tempo o velho coronel tinha disposto as coisas de modo a poder entregar desde logo a seu sobrinho a fortuna de seus paes, que se achava muito vantajosamente collocada.

Durante as primeiras semanas, e depois do regresso dos recem-casados a Meudon, o coronel de Libourg julgou notar, que seu sobrinho ia a pouco e pouco perdendo a sua natural alegria, sempre tão expansiva.

Um dia em que Humberto tinha ido fazer-lhe visita, mais sombrio ainda do que era costume, o coronel resolveu-se a interrogal-o directamente, e convenceu-se de que poderia talvez elle voltar ao seu antigo bom humor, se conseguisse occupar um pouco o seu tempo e distrahir o espirito.

Por fim perguntou-lhe:

— Era do teu agrado a vida militar, Humberto?

— Valeu-me ella os melhores annos da minha vida, meu caro tio! A's vezes sinto pesar por a ter deixado! respondeu o ex-sargento.

— Quem te impede de te alistares de novo?...

— Mas... e Mireille? exclamou Cesar com agitação. Como poderia eu afastar-me della? E' certo que ella me não ama como eu queria ser amado; mas eu... adoro-a!...

— Quem sabe, replicou o coronel lentamente, se seria esse o meio de fazer germinar o seu amor?... se conseguirias assim fazer a conquista de tua mulher?...

Cesar estremeceu violentamente.

— Ah! exclamou elle, de bom grado faria o maior de todos os sacrificios para conseguir que o seu amor fosse egual ao meu!...

— Tenta, e verás. De mais, ha regimentos de cavallaria em Paris, em Versailles...

Humberto estava um pouco abalado.

— Poderias contar em tudo e por tudo com a minha boa vontade de auxiliar-te... insistiu o coronel.

— E teria tambem o meu antigo capitão, o conde de Noves, que tem um tio, o barão de Meyrargues, que é senador e que deve dispôr de influencias...

— Creio que nós tres, unindo os nossos esforços, não teriamos grande difficuldade em te fazermos collocar em um regimento de Paris, e desse modo não terias de separar-te de Mireille.

— Bem, está decidido, alisto-me de novo! declarou Cesar, transfigurado com a idéa. Antes porém de dar qualquer passo nesse sentido, quero falar com o dr. Giraud.

— Sim, deves ter essa attenção com o doutor, que tem por ti uma grande affeição.

Humberto regressou á Meudon todo entregue ao seu projecto, e horas depois falou delle ao dr. Giraud, que andava passeiando sósinho no pequeno parque da villa e que escutou com o mais vivo interesse as suas palavras.

— Meu caro Humberto, disse elle por fim, a minha opinião é em tudo conforme com a de seu tio. A sua actividade precisa com effeito empregar-se utilmente.

— Julga meu caro doutor, que a minha idéa não desagradará á nossa Mireille? perguntou Cesar.

— Faça-lhe saber francamente o seu designio. Mireille tem a alma educada para tudo comprehender... Ahi vem ella; fale-lhe na questão.

E, dirigindo-se para Mireille que com effeito se approximava, disse-lhe sorrindo:

— Chegas a proposito, filha; Humberto quer consultar-te sobre um projecto seu, que vae talvez surprehender-te.

— De que é então que se trata meu querido amigo? disse ella, voltando-se para seu marido.

Humberto, visivelmente perturbado, parecia hesitar, e não respondeu logo.

— A questão é a seguinte, tornou o dr. Giraud. Cesar sente um pouco a nostalgia do regimento.

— Ah! aborreces-te aqui, não é verdade, meu pobre Humberto? E pensas em deixar-me?

— Oh! não, não! exclamou Cesar. Pelo contrario, só me resolvo a alistar-me de novo, com a condição de ficar em Paris ou em Versailles, afim de não me separar de ti. Entraria em um regimento com o meu antigo posto de sargento, e ficar-me-ia assim algum tempo livre de perigo.

Mireille fazia quanto podia para dissimular a commoção, porque se achava dominada.

— Que pensam desse projecto o nosso querido tio, coronel de Libourg, perguntou ella depois de breve pausa, e o meu caro tutor?

— Ambos o approvam, e é só de ti que depende agora a sua adopção, querida, respondeu Humberto.

— Comprehendo que um homem, como tu és, não possa ter uma vida de ociosidade, e sei que, antes de casares, tinhas pensado em voltar ao serviço militar, o que provavelmente terias feito, se não nos encontrassemos...

— Evidentemente.

— Pois então... seja como desejas. Tens feito por mim muitos sacrificios, meu bom Cesar, para que deva eu regatear-te este. Podes estar sempre certo de que a minha amizade nunca ha de faltar-te.

Cesar, profundamente commovido, beijou as mãos da arlesiana.

Passadas apenas duas semanas, e graças á sua brilhante biographia militar, Humberto de Circey estava de novo alistado no serviço militar, em Paris, e fazia parte da guarda republicana a cavallo, com o seu antigo posto de sargento. A sua companhia occupava a caserna estabelecida no boulevard Henrique VI.

A datar daquelle dia começou uma nova existencia tanto para Cesar como para a propria Mireille.

Elle, entregue á actividade da sua profissão, esquecia as suas inquietações de outro tempo, e sentia-se capaz de esperar o futuro com paciencia, e a arlesiana sentia-se feliz por ver que elle recuperára o seu antigo bom humor.

Humberto, que tinha dispensa permanente de pernoitar na caserna, chegava sempre a Meudon um pouco antes do anoitecer, e aquellas visitas constituiam uma festa tanto para elle, como para Mireille que o esperava sempre com impaciencia.

O proprio Terra Nova parecia orgulhoso por ver o seu superior trajando de novo o uniforme, e mostrava sempre ruidosamente a sua alegria quando Cesar chegava; mas á partida não manifestava já a intenção de o acompanhar. Dir-se-ia que julgava estar ali de sentinella...

Um dia, nos principios de outubro, Humberto chegou mais cedo a Meudon. Mireille estava na sala com o dr. Giraud, e não o esperava ainda tão cedo.

— Minha querida Mireille, trago-te uma boa nova! exclamou elle radiante, logo á entrada. Já não estou na caserna. Recebi ordem para destacar para a escola superior de guerra, que occupa, no campo de Mars, uma porção dos edificios da escola militar.

— Mas... não sendo official... murmurou o dr. Giraud com expressão de surpresa.

— O meu serviço vae ser o de secretario do coronel d'Amaury. Estou contente porque ficarei assim mais perto da minha querida Mireille.

— Tambem eu, replicou a arlesiana, e tambem porque essa nomeação dá prova de que os teus chefes reconhecem o teu valor e te fazem justiça.

E apertou entre as suas as mãos de seu marido, ao mesmo tempo que lhe dirigia um olhar e um sorriso profundamente affectuosos.

Humberto estava enthusiasmado. Affigurava-se-lhe que sua mulher começava a amal-o, e essa impressão mais se accentuou nas em cada uma das suas visitas subsequentes.

. . . .

Corria a segunda quinzena de outubro. Uma noite, depois do jantar a que assistira o coronel de Libourg, o dr. Giraud annunciou que o nascimento da creança estava para breve. Estava combinado que, para essa occasião, a familia fosse installar-se em Velizy, bonita povoação de [illegible] habitantes, situada a pequena distancia de Versailles.

No fim do mez anterior, o previdente doutor tinha arrendado ali uma pequena casa, que se achava já mobilada e prompta a receber os seus novos inquilinos.

(Continúa)

AVISOS MARITIMOS

Lloyd Brasileiro

Serviço geral de navegação brasileira — Praça Servulo Dourado (entre Ouvidor e Rosario). Telephone, 2.401, Norte

LINHAS POSTAES

LINHA DO SUL	LINHA DO NORTE
O PAQUETE	O PAQUETE
SIRIO	Manáos
Sairá a 20 do corrente, para: Santos, Paranaguá, Antonina, S. Francisco, Itajahy, Florianopolis, Rio Grande e Montevidéo.	Sairá a 17 do corrente para: Victoria, Bahia, Maceió, Recife, Cabedello, Natal, Maranhão e Pará até Manáos.

O Lloyd Brasileiro não se responsabilisa pelas mercadorias que entrarem nos seus armazens sem as respectivas ordens de embarque, nas quaes serão declarados vapor e armazem respectivos.

Sociedade Anonyma Martinelli

RIO DE JANEIRO
S. PAULO
SANTOS — GENOVA

SAQUES

Sobre: Portugal, Ilhas, Hespanha, Italia, Hollanda, França, Inglaterra e Nova York.

As taxas mais modicas do mercado, entregando-se as letras immediatamente.

CAMBIO

Venda e compra de moedas de todos os paizes.

UNICA CONCESSIONARIA DO AFAMADO APERITIVO DIGESTIVO:

FERNET-BRANCA

Séde: AVENIDA RIO BRANCO, 106 e 108

RIO DE JANEIRO. (11091)

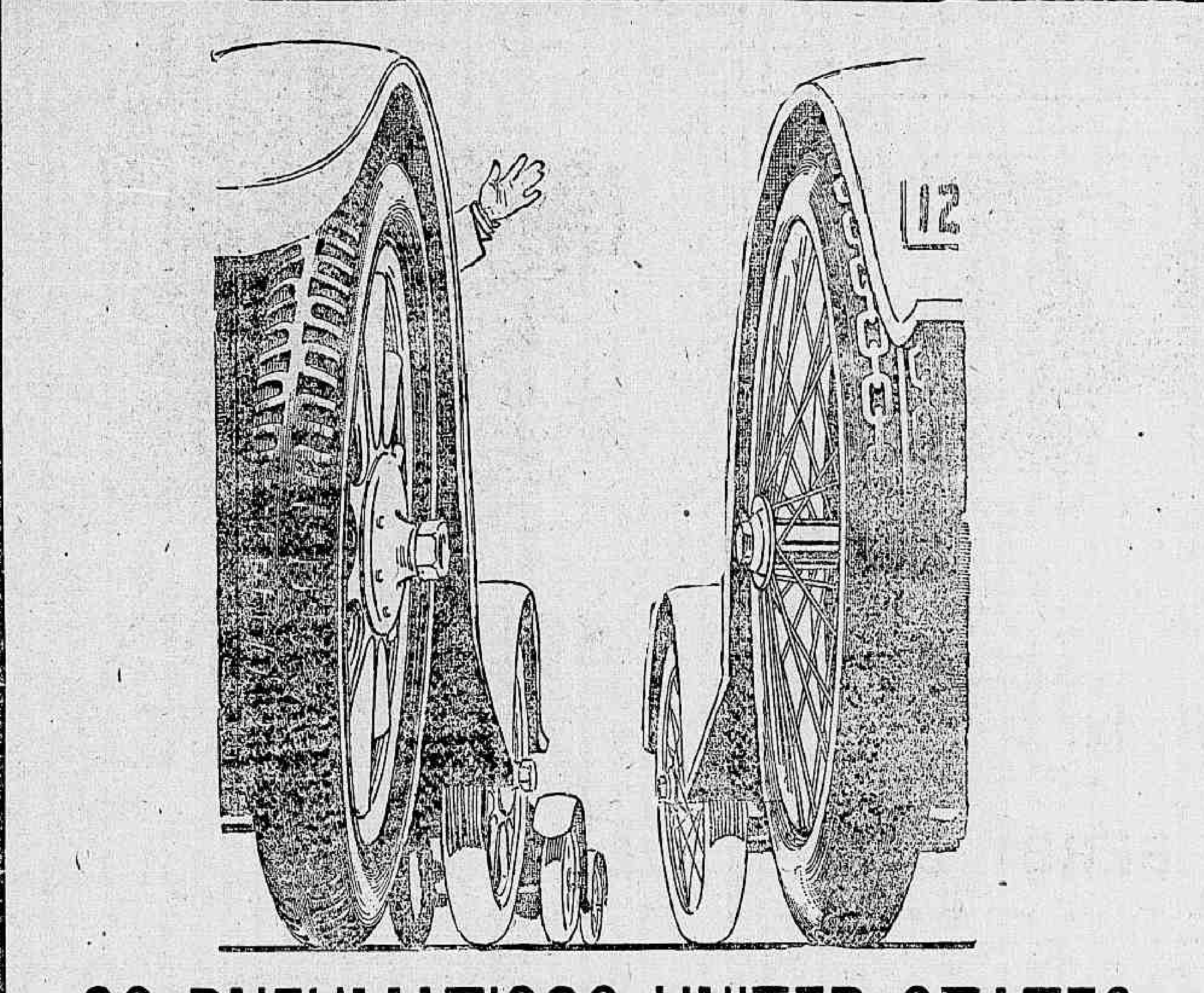

OS PNEUMATICOS UNITED STATES

Por qualquer logar em que haja automoveis vêem-se os Pneumaticos UNITED STATES dos conhecidos typos "Corrente" e "Usco". E isto porque o que o automobilista procura hoje é MELHORES PNEUMATICOS e não pneumaticos baratos.

SUPERIORIDADE nos seus pneumaticos representa ECONOMIA — cada kilometro de percurso custa-lhe menos. Os Pneumaticos UNITED STATES são pneumaticos SUPERIORES fabricados e garantidos pelo mais antigo e maior fabricante de artefactos de borracha do mundo.

United States Rubber Export Co. Ltd.

RIO DE JANEIRO — SÃO PAULO

(11429)

VENDAS EM LEILÃO

Leilão de penhores

Em 23 de Setembro de 1920

Dias & Moysés

Rua Barbara de Alvarenga, 14

Fazem leilão de todos os penhores vencidos e avisam os senhores mutuarios que podem reformar ou resgatar as suas cautelas até á hora de principiar o leilão. (11453)

Implorando a caridade

ANGELA PECORARO, viuva, com 86 annos de edade, completamente cega e paralytica;
AMANCIA, viuva, com 58 annos de edade, quasi cega;
BERNARDINA, 74 annos;
CARLOTA, pobre velhinha sem recursos;
ELVIRA DE CARVALHO, pobre cega e sem amparo da familia;
ENTREVADA, r. do Chichorro n. 47, casa XVIII, doente, impossibilitada de trabalhar, tendo duas filhas, sendo uma tuberculosa.
FRANCISCA DA CONCEIÇÃO BARROS, cega de ambos olhos e aleijada;
JOÃO DA CRUZ — Menino cego, paralytico e mudo, sem recursos;
JULIETA e EMILIA, duas pobres irmãs.
MARIA EUGENIA, pobre velha, sem o menor recurso para a sua subsistencia;
THEREZA, pobre ceguinha sem auxilio de ninguem.
VIUVA SOARES, velha sem poder trabalhar;
VIUVA SANTOS, com 68 annos de edade, gravemente doente de molestias incuraveis;
VIUVA DE UM JORNALISTA, sem o menor amparo;

Amas seccas e de leite

AMA de leite. Precisa-se de uma com leite até quatro mezes. Trata-se na rua Domingos Ferreira 146, Copacabana. Telephone Ipanema 1747. Paga-se bem. (H 23910) A

ALUGA-SE optima ama de leite portugueza, senhora muito séria e sadavel. Empresa de Informações, Alfandega 157, Tel. Norte 5608. (H 24256) A

PRECISA-SE de uma ama secca, á rua General Polydoro n. 91, casa XI. (H 23948) A

Cozinheiros e cozinheiras

ALUGAM-SE boa cozinheira do trivial e outra de forno e fogão, e mais empregadas para o serviço domestico, todas com referencias. Rua da Alfandega 157, Empresa de Informações. A commissão que cobra é sob condições especiaes. Casa muito séria. Tel. Norte 5608. (H 24258) B

ALUGA-SE boa cozinheira do trivial, simples, afiançada, 50$. R. Senado 36, Tel. C. 867. (H 23929) B

ALUGA-SE perfeita cozinheira do trivial bem variado, dá referencias. R. Senado 36, Tel. C. 867. (H 23929) B

COZINHEIRO — Offerece-se um rapaz limpo, de boa conducta; informações, telephone Beira Mar 982. Cate. (H 24128) B

COZINHEIRAS, copeiras, meninas e outras creadas sem empregos podem vir urgente á rua do Hospicio 214. (H 22869) C

PRECISA-SE uma empregada para cozinhar e mais serviços leves, casa de casal sem filhos, que durma no aluguel e dê fiança da conducta; rua Marqueza de Santos n. 16 — Cattete. (H 23820) B

PRECISA-SE de cozinheira de meia edade, que lave para pequena familia, á travessa Universidade n. V. (H 23756) B

PRECISA-SE de uma cozinheira. Aluguel 40$000; rua Pinto Figueiredo n. 16. (H 23789) B

PRECISA-SE de 8 cozinheiras; paga-se 60$, 70$, 80$, 100$; rua 13 de Maio n. 40, loja. Tel. 2888, Cent. — Rodrigues. (H 24038) B

PRECISA-SE de uma boa cozinheira do trivial e que durma no aluguel. Paga-se bem; rua Senador Vergueiro n. 15. (H 24101) B

PRECISA-SE de um perfeito cozinheiro do trivial, que seja asseiado. Na rua S. Francisco Xavier n. 106. (H 23244) B

PRECISA-SE de uma cozinheira para o trivial, de preferencia branca, ordenado 60$000. Rua Derby Club n. 109. (H 23635) B

PRECISA-SE de uma cozinheira para o trivial. Rua Senador Dantas n. 13. (H 23653) B

PRECISA-SE de um ajudante de cozinheiro para rancho; trata-se no quartel da 3ª companhia de metralhadoras, S. Christovão. Rua Francisco Eugenio, trata-se com o gerente do Rancho. Paga-se 90$000. (H 24269) B

PRECISA-SE de um cozinheiro para rancho. Trata-se no quartel da 3ª companhia de metralhadoras, com o gerente do Rancho. Rua Francisco Eugenio, S. Christovão. Paga-se 90$000 mensaes. (H 24270) B

PRECISA-SE, de uma empregada para cozinhar e lavar, em casa de um casal; rua Anna Barbosa, 46 — Estação do Meyer. (H 23792) B

PRECISA-SE de uma cozinheira, na rua Pedro Ivo 149. — S. Christovão. (H 24121) B

PRECISA-SE de cozinheira que saiba bem o trivial, branca, tem que dormir no aluguel, na Praia do Flamengo 368. (H 24335) B

PRECISA-SE uma boa cozinheira de forno e fogão. Praia de Botafogo 48. (H 24150) B

Creados e creadas

ALUGAM-SE pratica arrumadeira portugueza e carinhosa ama secca, afiançadas. Alfandega 157, Empresa de Informações. Tel. Norte 5608. (H 24257) C

ALUGA-SE uma moça para copeira e arrumadeira. Rua da Passagem n. 27. Botafogo. (H 24221) C

ALUGA-SE boa arrumadeira e copeira afiançada, 50$. R. Senado 36, 867. (H 23929) C

ALUGA-SE optima lavadeira e engommadeira, afiançada, 60$. Rua Senado 36. Tel. C. 867. (H 23929) C

PRECISA-SE de uma lavadeira e engommadeira, para pequena familia. Ordenado 45$; na rua Francisco Muratori n. 13. (H 21272) C

PRECISA-SE de uma boa arrumadeira e copeira, prefere-se portugueza, á rua do Riachuelo 321. (H 24252) C

NA rua Real Grandeza n. 24 aluga-se uma moça portugueza para arrumadeira ou ama secca de creança de meses, ou para costurar em casa de familia de tratamento. (H 23758) C

PRECISA-SE de uma creada para todo serviço, ordenado 20$000, casa de familia, á rua Joaquim Silva [illegible] (H 23601) C

PRECISA-SE empregada de côr para servir á casal, Avenida Mem de Sá 198, sobrado. (H 24266) C

PRECISA-SE de uma rapariga branca, asseiada, para servir de ama secca e pequenos serviços, em casa de familia, no Cattete. Trata-se no largo de S. Francisco de Paula 25, 2º andar, da Perfumaria Nunes. (H 24150) C

PRECISA-SE de uma arrumadeira e de uma ama secca, á rua Nery Pinheiro n. 109 — Estacio. (H 23890) C

PRECISAM-SE de uma copeira e arrumadeira, na rua Pedro Ivo 140, S. Christovão. (H 24325) C

PRECISA-SE de uma creada para o serviço de um casal. Avenida Mem de Sá, 58. (H 23936) C

MOTORES ELECTRICOS dos melhores fabricantes

Triphas: 1, 2, 3 1|2 5 (1.000 Rot), 5 (1.500 Rot), 23 e 24 H. P.

Machinas industriaes

Bombas de pressão, Esmeril em espheras, Desintegrador, Moinhos para qualquer semente, de 2 e 4 cylindros, Machina de furar e etc.

C. CUNHA & Cª.

Telephone N. 6082

Telegrammas: "Alcunha".

115—Rua dos Andradas

(11053)

PRECISA-SE copeira para casa de familia, tendo muita pratica e sendo séria e honesta. Rua Carvalho de Sá n. 73 — Largo Machado. (H 22975) C

PRECISA-SE, na rua Corrêa Dutra 80, de um copeiro, com pratica de serviço e carta de apresentação. (H 23592) C

PRECISA-SE de 10 copeiras arrumadeiras, paga-se 50$, 60$, 70$; rua 13 de Maio n. 40, loja — Rodrigues. (H 24041) C

PRECISA-SE de uma arrumadeira, com pratica de pensão; rua Senador Vergueiro n. 113. (H 23751) C

PRECISA-SE de um meio official marceneiro; rua do Ouvidor 145. Diaria 6$000. (H 24060) D

PRECISA-SE de um bom serrador para engenho de fita, grande, á rua Vasco da Gama n. 166. (H 24031) D

PRECISA-SE de empregado, já de certa edade, para tomar conta de uma chacara e demais serviços de casa dormindo no aluguel, na rua Goyaz n. 540, estação da Piedade. Quer-se homem de todo respeito e dando referencias. (H 23873) D

PRECISA-SE de um rapaz ou homem que tenha alguma pratica de casa de aves, que dê referencias de conducta, á rua Barão de S. Felix n. 105. (H 23879) D

PRECISAM-SE dois rapazes e duas moças de 10 a 15 annos, trabalhos faceis; rua Mariz e Barros, 259, casa X. (H 24067) D

PRECISAM-SE dois rapazes. Fabrica de Lapis; rua Conde de Bomfim n. 1088, casa XX. (H 22841) D

PHARMACIA. Precisa-se pratico ou meio pratico, de conducta afiançada. Av. Salvador Sá, 24. (H 23585) D

PRECISA-SE das pessoas que desejem trabalhar a bordo dos navios, trata-se de todos os documentos necessarios para a matricula na Capitania do Porto, pelo preço de 60$, sendo bastante entrar com 20$ no acto. Procurar o sr. Gonçalves, Rua dos Invalidos 66 A. (H 21394) D

PRECISA-SE de uma mocinha para serviços de um casal, á rua do Senado 257. (H 24207) D

SENHORITA, dactylographa, com alguma pratica e boa letra, deseja collocação em um escriptorio; cartas com as iniciaes E. A., para o escriptorio desta folha. (H 24205) D

SEXAGENARIO bem disposto, falando linguas, precisa uma companhia alegre que o distraia, joven educada e abnegada. Cartas a York, na Caixa deste jornal. (H 22960) D

SENHORITA decente, desembaraçada, levando machina, encontrará collocação num escriptorio. Informes pelo 4765 Central. (H 24194) D

ALUGA-SE sala de frente, mobilada, a pessoa distincta. Unica inquilino de casa de familia. Av. Mem de Sá 198, sobrado. (H 24267) E

ALUGA-SE com contrato o predio da rua Tobias Barreto n. 15, com um bom e espaçoso armazem e sobrado com todas as accommodações para moradia, lado da sombra, muito proximo á rua Visconde do Rio Branco. Trata-se no mesmo, de 1 ás 3 da tarde. (H 23884) E

ALUGAM-SE aposentos mobilados com pensão a casaes sem filhos, ou artistas; á rua Constituição 47, sob. (H 22781) E

ALUGA-SE um quarto mobilado a casal; com pensão, bom banheiro e telephone, só a pessoa de tratamento, na rua de S. José 70, 2º andar. (H 24136) E

ALUGA-SE uma esplendida sala de frente, decentemente mobilada, em casa de familia, na rua Senhor dos Passos 85, sobrado. (H 24154) E

IMPOTENCIA USEM VANADIOL O MELHOR FORTIFICANTE (10201)

ALUGAM-SE uma sala e um quarto na rua D. Anna Nery 522, E. Riachuelo. (H 23923) E

ALUGA-SE um bom quarto, com mobilia e pensão, ou sem ella, a pessoas sérias e de tratamento, á rua D. Manoel n. 54 (Mercado Novo). (H 23941) E

ALUGAM-SE em Botafogo as seguintes casas mobiladas: com 3 quartos, 2 salas, jardim, 250$; com 6 quartos, 2 salas, jardim, 500$. Em Copacabana, com 5 quartos 2 salas, etc., 500$. No Cattete, com 5 quartos, 2 salas, jardim, 500$. Inf. 7 Setembro 211, sob. (H 24255) E

ALUGA-SE no Andarahy casa com 3 quartos, 2 salas, quintal, 200$. Inf. 7 Setembro 211, sob. (H 24255) E

NÃO ADIAR,

NÃO ESQUECER,

NÃO RETARDAR

AS COMPRAS

NA

CASA LEITÃO

afim de ter direito ao abatimento de — DEZ POR CENTO — em todos os artigos — DURANTE ESTE MEZ

11420

PRECISA-SE de uma empregada limpa e afiançada, para todo o serviço de um casal, só; rua Uhaldino do Amaral n. 41, terreo, 50$000. (H 24039) C

PRECISA-SE de uma moça para o serviço de 3 pessoas, cozinhar, lavar e passar, á rua Aristides Lobo n. 83, ordenado 50$000. (H 23804) C

Tapeçarias preços baratissimos na Casa Boiteux R. Quitanda 33 T. C. 1850 Nelmo Pinheiro & C.

11130

Empregos diversos

ALUGA-SE um rapaz para limpeza de escriptorio ou casa commercial. Trata-se na rua Lopes n. 115, Madureira. (H 23762) D

CHAUFFEUR — Precisa-se, carro particular, paga-se 250$000, comida e casa, querendo; não lava carro; apresentar-se á rua Marechal Floriano 55. Exijem-se boas referencias. (H 24226) D

COSTUREIRAS — Precisam-se de boas costureiras. R. Ouvidor 187. (H 24037) D

DAMA de companhia — Offerece-se uma moça, orphã, séria e educada, entendendo tambem de costura, com boas habilitações para fazer companhia a um casal, ou a uma senhora de tratamento, sem filhos. Trata-se, rua Visconde Silva n. 143. Casa 11. (H 22936) D

MODISTA. Trabalho com perfeição e elegancia, qualquer costura por figurino, costumes tailleur, etc. Preços modicos. Casa de familia. Rua José Bernardino n. 12, Catumby. Tel. V. 2330. (H 24127) D

ON demande un emploi pour Rio ou l'interieur comme Magasinier comptable ou chef surveillant. Excellentes références. Ecrire Normand, 19, rua Corrêa Dutra, Rio. (H 24188) D

OFFERECE-SE uma moça para serviço de um casal; tratar na r. Chichorro n. 29, c. 1. (H 23770) D

PRECISA-SE de perfeitas bordadeiras á mão, com pratica de trabalhos a matiz e missanga. Casa Rato, Gonçalves Dias, 47. (H 23956) D

PRECISA-SE um concertador de moveis, com pratica de negocio; rua S. Luiz Gonzaga n. 20. (H 24233) D

PRECISA-SE de moças para aprender ajour e plissée; dá-se algum ordenado; rua dos Andradas n. 59. (H 23069) D

PRECISA-SE de um rapaz para pequenos serviços; rua Gomes Carneiro n. 52, loja. (H 24250) D

PRECISA-SE de um rapaz para servente de pharmacia, á rua São Januario n. 5. (H 24239) D

PRECISA-SE de carpinteiros; rua Barão de S. Felix n. 215. (H [illegible]) D

PRECISA-SE, urgente, das pessoas sem emprego, com direito, á rua do Hospicio n. 214. (H 22859) D

Vendedor que conheça toda a freguezia no ramo de calçado precisa-se para venda de calçado fino, paga-se ordenado e commissão. Escrever a S. & C., Caixa Postal 1881, dando referencias. (H 24030) D

Casas e commodos centro

ALUGA-SE a loja da rua Theophilo Ottoni 179, junto á rua dos Andradas. (H 24344) E

ALUGA-SE esplendida sala de frente [illegible] Mem de Sá 112, 2º. (H 24348) E

ALUGA-SE em um [illegible] com pensão [illegible] familia, a cavalheiros ou casal sem filhos; tratar á rua Uhaldino do Amaral n. 89, antiga Prefeito Barata, esplanada do Senado. [illegible]

ALUGA-SE [illegible] Monte Alegre 13, esquina da r. Riachuelo. T. C. 2095. (H [illegible]) E

ALUGA-SE [illegible] de qualquer negocio [illegible] Ottoni [illegible] junto, n. 110. (H 24081) E

ALUGA-SE [illegible] do Rezende 198. (H 24103) E

ALUGA-SE [illegible] negocio [illegible] reira. (H 22998) E

ALUGA-SE [illegible] do, á rua [illegible] (H 24286) E

ALUGAM-SE boas salas mobiladas para [illegible] rua Marechal Floriano, rua Gomes Carneiro n. 12. (H 24131) E

ALUGA-SE [illegible] rio, por [illegible] guayana. (H 23610) E

Moveis A Preços Reduzidos Rua da Constituição 11 (11414)

ALUGAM-SE quartos com e sem mobilia [illegible] Carioca n. 47, 2º andar. (H 24155) E

ALUGA-SE uma sala de frente, [illegible] senhores de tratamento [illegible] sem filhos [illegible] ma n. 76. (H 24280) E

ALUGA-SE [illegible] 28, para [illegible] (H 24218) E

ALUGA-SE [illegible] formação [illegible] (H 23739) E

ALUGA-SE [illegible] tel., Norte, 5184, [illegible] da tarde. (H 22911) E

CABELLOS BRANCOS?...

Voltam á sua primitiva côr com o uso do RESTAURADOR SOARES, este maravilhoso tonico que não contem nitrato de prata, dá aos cabellos brancos a sua côr natural; á venda em todas as boas casas. Vidro, 3$000, pelo Correio, 5$000. (F2099)

CASAL de tratamento precisa alugar casa com dois pavimentos, occupando o primeiro por metade do aluguel, até 150$000, proximo do centro; outras informações, Rua Assembléa 107. (H 24217) E

CONSULTORIO DENTARIO — Aluga-se um bom consultorio electro-dentario, ás terças, quintas e sabbados, com telephone e creado, ver e tratar á Praça Tiradentes 33, 1º andar. (H 23706) E

PRECISA-SE de um quarto ou sala [illegible] (H 23794) E

QUARTO. Procura-se um para [illegible] (H 23930) E

SALAS [illegible] (H 23708) E

SALA para escriptorio [illegible] (H 21149) E

SALA clara, com ar e telephone [illegible] (H 24352) E

Lapa e Santa Thereza

ALUGA-SE na Lapa casa para pensão [illegible] (H 23946) E

ALUGA-SE uma sala de frente [illegible] (H 24311) E

ALUGA-SE [illegible] (H 22912) E

ALUGA-SE na Lapa predio [illegible] (H 23737) E

APPARTAMENT. Aluga-se [illegible] tratamento, á rua Conde de Lage 34. (H 24153) E

Cattete, Laranjeiras, Botafogo e Gavea

ALUGA-SE um magnifico quarto [illegible] familia, á rua Bento Lisboa 55, Cattete. (H 24049) G

ALUGA-SE um bom quarto mobilado, [illegible] com pensão [illegible] (H 23771) G

ALUGAM-SE [illegible] no pavilhão das Regatas, [illegible] Telephone, banhos quentes e frios, etc. (H 24028) G

ALUGA-SE uma grande sala independente [illegible] 1º andar, [illegible] Conde de Baependy 13 (praça José de Alencar). (H 24091) G

ALUGAM-SE em Botafogo, a familia de trato, 2 aposentos em confortavel pensão familiar. Informa Telephone Sul n. 2739. (H 23838) G

1º ANDAR. Aluga-se na rua Santa Christina, 19. Gloria. (H 24024) G

ALUGAM-SE bons e arejados aposentos a casaes sem filhos ou solteiros, [illegible] Rua Costa Bastos, 31 (pensão Copacabana). (H 24093) G

ALUGA-SE [illegible] a casal ou [illegible] (H 23876) G

ALUGAM-SE quartos com ou sem mobilia [illegible] na rua Tavares Bastos 37, sobrado. (H 23911) G

ALUGAM-SE, em casa de familia, a casaes distinctos, magnificos aposentos, com pensão, em casa de todo conforto, com grande jardim e telephone. Rua Cassiano, 2 (Gloria). (H 22741) G

ALUGA-SE uma sala de frente, bem mobilada, com pensão, a um cavalheiro de tratamento, á rua do Cattete n. 250. (H 23678) G

ALUGAM-SE dois aposentos mobilados, com pensão; para ver e tratar á rua 2 de Dezembro 33, Cattete. (H 23704) G

PRECISA-SE de um quarto ou sala [illegible] (H 23614) G

ALUGA-SE [illegible] (H 23929) G

ALUGA-SE [illegible] (H 23708) G

ALUGA-SE [illegible] (H 23702) G

ALUGA-SE, perto dos banhos de mar, [illegible] (H 24149) G

ALUGAM-SE, perto dos banhos de mar, magnificos quartos e salas de frente, com todas as commodidades inclusive creado para fazer limpeza, luz electrica, telephone, etc. Casa acabada de reconstruir de novo, com todas exigencias sanitarias; aluguel de 50$ a 70$; prefere-se rapazes solteiros empregados no commercio, ou cavalheiros decentes. Rua Candido Mendes 34, antiga D. Luiza (Gloria). (H 24149) G

ALUGA-SE no Cattete sobrado com seis quartos, duas salas, quintal, por 600$000. Inf. Largo da Carioca n. 12, sobrado. (H. 24286.) G

ALUGA-SE nas Laranjeiras casa com 4 quartos, 2 salas, quintal 350$000. Inf. largo Carioca 12, sob. (H. 24286.) G

ALUGA-SE com pensão, sala de frente bem mobilada, a casal ou cavalheiro, em casa de familia; rua do Cattete n. 250, sobrado. (H 24319) G

ALUGA-SE um commodo mobilado em casa de familia. Rua Bambina 129, Botafogo. (H 22080) G

ALUGA-SE na Gloria, parte terrea de uma casa, com 2 quartos, 1 sala, 120$000. Inf. Largo da Carioca 12, sob. (H 24268) G

ALUGAM-SE [illegible] (H 24314) G

ALUGA-SE na rua Ferreira Vianna [illegible] (H. 24286.) G

ALUGA-SE nas Laranjeiras grande palacete com 6 quartos, 4 salas, jardim, 800$000. Inf. largo Carioca 12, sobrado. (H. 24286.) G

OLHOS

Inflammações e purgações

Collyrio Moura Brazil

Em todas as Pharmacias e Drogarias. (H 20987)

ALUGA-SE, no Flamengo, palacete com 6 amplos quartos, 2 salas e jardim. Inf. largo Carioca 12, sob. (H. 24286.) G

ALUGA-SE, na rua da Gloria, sobrado, [illegible] Inf. largo da Carioca n. 12, sob. (H. 24286.) G

ALUGA-SE, em Botafogo, metade de uma casa com 2 aposentos, por 150$. Inf. largo da Carioca, 12, sob. (H. 24286.) G

ALUGA-SE nas Laranjeiras sobrado com 3 aposentos, mobilado, réis 250$000. Inf. largo Carioca 12, sobrado. (H. 24286) G

ALUGA-SE uma grande sala de frente á rua do Cattete 112, 2º andar, sem mobilia. (H 24173) G

ALUGA-SE, em rua transversal das Laranjeiras, em casa de uma senhora distincta, um quarto para descanso, a pessoa distincta. Resposta para esta folha, para A G. V. (H 24229) G

ALUGA-SE, em casa de um casal, um quarto por 35$000, a rapaz. Rua Santo Amaro 125, c. 2, Cattete. (H 24243) G

ALUGA-SE um bom quarto mobilado, com pensão, casa de familia. Rua da Passagem 93, Botafogo. (H 24225) G

OPERAÇÕES CIRURGICAS

De volta da Europa, com pratica nos melhores hospitaes e estudos especiaes em Paris, Berlim, etc., DR. ESTELLITA LINS (ex-assistente de clinica cirurgica da Faculdade de Medicina) communica aos interessados que dispõe de uma bem apparelhada sala de operações, quarto e enfermarias para os seus clientes.

Acceita doentes do interior e dos Estados. Nos honorarios das operações ficam incluidas as diarias, medicamentos, curativos, etc.

Informações e consultas, das 14 ás 18. — S. JOSE', 81. (7600)

ALUGA-SE em boa transversal de Botafogo casa com 6 quartos, 4 salas, jardim, 700$000. Inf. largo Carioca n. 12, sobrado. (H. 24286.) G

ALUGAM-SE dois esplendidos predios construidos luxuosamente para familia de grande tratamento, com 6 quartos, 3 salas, ricas installações, jardim na frente e ao lado, por 750$; podem ser vistos das 6 ás 6, ás ruas Piedade 43 e D. Anna 1 (Botafogo). Trata-se com major Drummond á rua Rosario 147, sobrado, telephone 5217 Norte. (H 24253) G

ALUGA-SE no Cattete casa magnifica, com tres quartos, etc. Inf. na rua da Carioca n. 63, sobrado, sala 6, das 9 horas em deante. (H. 23957) G

APOSENTOS mobilados ou não. Na rua de S. Salvador 31, alugam-se, com café pela manhã e jantar, a cavalheiros de alto tratamento, em casa de pequena familia distincta. (H 23018) G

ALUGA-SE, casa de familia, um commodo mobilado que serve para dois rapazes. Praia do Russel 164. (H 23920) G

ALUGA-SE em Botafogo boa e grande casa, aluguel 700$000. Inf. na rua da Carioca n. 63, sobrado, sala 6, das 9 horas em deante. (H. 23957.) G

ALUGAM-SE quartos mobilados á rua Benjamin Constant n. 139, sobrado, pensão. (H 23968) G

ALUGA-SE em boa transversal de Botafogo predio com 4 quartos, 3 salas, jardim, 400$000. Inf. largo Carioca 12, sob. (H 24287) G

ALUGA-SE em Botafogo casa com 3 quartos, 2 salas, quintal, 150$. Inf. 7 Setembro 211, sob. (H 24254) G

ALUGA-SE em Botafogo, por..... 150$000, casa com 3 quartos, 2 salas, jardim, a quem fizer as pinturas. Inf. largo Carioca 12, sob. (H. 24286.) G

ALUGA-SE na Gloria casa com 2 quartos, 2 salas, 250$. Inf. 7 Setembro 211, sob. (H 24254) G

ALUGA-SE predio no Cattete com 5 quartos, 3 salas, quintal, 500$. Inf. 7 Setembro 211, sob. Outro com 11 quartos, 4 salas, quintal, quarto de banho, 750$000. (H 24254) G

ALUGA-SE nas Laranjeiras grande predio com 4 quartos, 2 salas, quintal, 350$. Inf. 7 Setembro 211, sob. (H 24254) G

SALA. Aluga-se uma bem mobilada, a cavalheiro distincto ou casal sem filhos, com pensão ou sem pensão; tem frente para a rua Bento Lisboa. Rua Tavares Bastos 30, Cattete. Telephone B. M. 736. (H 22862) G

ALUGA-SE na P. do Flamengo bello palacete, com 6 quartos, 2 salas, jardim. Inf. 7 Setembro 211, sob. (H 24254) G

ALUGA-SE uma sala de frente, bem mobilada, em casa de familia, com pensão, rua Corrêa Dutra 154. (H 24323) G

QUARTOS — Alugam-se durante os festejos do Rei, um ou dois aposentos em casa de familia de tratamento, nas Laranjeiras, informa-se telephone 165 Central. (H 24337) G

A Pasta Russa

Do Doutor G. Ricabal, Dá á Mulher uns SEIOS DESENVOLVIDOS, RIGIDOS E AFORMOSEADOS.

Encontra-se á venda nas principaes PHARMACIAS, DROGARIAS e CASAS DE PERFUMARIAS do Brasil.

AVISO — Preço de uma Caixa 8$000, pelo Correio mais 2$. Pedidos ao Agente Geral, J. de Carvalho — Caixa Postal n. 1724 — Rio de Janeiro. Deposito: Rua General Camara n. 225, Sobrado. (9866)

SALA mobilada, com ou sem pensão, Rua do Cattete 238. Telph. 1064, Beira Mar. (H 24321) G

SALA — Aluga-se, magnifica, de frente para Gloria, a familia ou cavalheiros; entrada pela rua Cattete n. 1, sob. (H 23698) G

Leme, Copacabana e Leblon

ALUGA-SE em Copacabana sala-dormitorio, ricamente mobilada, para distincto cavalheiro, linda vista para o mar, banhos frios e quentes, com ou sem pensão, em casa de familia estrangeira, 4 de Setembro, 34. (H 24174) H

ALUGA-SE a casal ou pessoas de tratamento, sala de frente, bem mobilada. Rua Copacabana 824, para mais informações, telph. V. 4642. (H 24363) H

ALUGAM-SE uma sala grande e 1 quarto, para um casal ou moço do commercio; casa de familia, 3 minutos dos banhos de mar, tem banheiro. Rua Leopoldo Miguez n. 17, casa n. 2, Copacabana. (H 24211) H

ALUGA-SE em Copacabana magnifica casa de 400$000. Inf. na rua da Carioca n. 63, sobrado, sala 6, das 9 horas em deante. (H. 23957.) H

ALUGA-SE em Copacabana predio com 6 quartos, 3 salas, jardim, 410$000. Inf. largo Carioca 12, sob. (H 24287) H

ALUGA-SE na r. S. Clemente grande predio por 500$. Inf. 7 Setembro 211, sob. (H 24254) H

ALUGAM-SE em Copacabana optimos predios, com 5 quartos, 2 salas, jardim, 500$. Inf. 7 Setembro 211, sob. (H 24254) H

ALUGA-SE, em Copacabana, casa com 5 quartos, 2 salas e jardim, 300$. Inf. largo Carioca 12, sob. (H. 24286) H

ALUGAM-SE, á rua Barroso 10, em casa de familia de tratamento, uma sala e um quarto, independentes, com frente para o mar. (H 24093) H

RUA Copacabana 563. Alugam-se quartos para solteiros e familias; conforto moderno, agua corrente em cada quarto, jardim, preços modicos. Hotel Balneario, estação Copacabana. (H 22015) H

UM casal sem filhos precisa alugar uma casa nova ou reconstruida, situada em bairro qualquer, distante da cidade apenas 40 minutos de bonde ou trem. Aluguel maximo 140$000. Fiador idoneo. Cartas a F. L., nesta folha. Bairro preferido, Copacabana. (H 21015) H

Saude, Praia Formosa e Mangue

ALUGAM-SE, a casal de tratamento que não cozinhe, 2 bons commodos em casa de um casal só, á r. Cel. Pedro Alves, 82. (H 21514) I

ALUGA-SE na Saude metade de casa, com 2 commodos, electrica, cozinha, 110$000. Inf. largo Carioca 12, sob. (H 24287) I

ALUGA-SE no Mangue excellente predio, com 8 quartos, 4 salas, banheiro, quintal. Inf. largo Carioca 12, sob. (H 24287) I

ALUGA-SE na P. Formosa casa com 2 quartos, 2 salas, quintal, 120$. Inf. 7 Setembro 211. (H 24254) I

ALUGA-SE na P. Formosa casa p. familia pequena, 60$. Inf. 7 Setembro 211, sob. (H 24254) I

ALUGA-SE um quarto mobilado para casal, em casa de familia, á rua Visconde de Itauna, 257. (H 23868) I

Catumby, Estacio e Rio Comprido

ALUGA-SE, no Estacio, em boa rua, casa bem mobilada, com 5 quartos, 3 salas, banheiro e jardim. Aluguel modico. Inf. no largo da Carioca n. 12, sobrado. (H. 24286.) J

ALUGA-SE em V. Isabel casa com 2 quartos, 2 salas, quintal. Réis 140$000. Inf. largo Carioca 12, sob. (H. 24286.) J

ALUGA-SE no Itapagipe bella casa com 3 quartos, 3 salas, jardim, 430$000. Inf. largo Carioca 12, sob. (H. 24286.) J

ALUGA-SE no Estacio boa casa com seis quartos, duas salas, etc. Inf. na rua da Carioca n. 63, sobrado, sala 6, das 9 horas em deante. (H. 23957) J

ALUGA-SE no Estacio, em boa rua, casa com 2 quartos, 2 salas, quarto de banho, jardim, 300$000. Inf. largo Carioca 12, sob. (H 24287) J

ALUGA-SE em Catumby casa com 2 quartos, 2 salas, quintal, 140$. Inf. 7 Setembro 211, sob. (H 24254) J

ALUGA-SE um esplendido quarto de frente, com pensão, a casal ou dois cavalheiros. Rua da Luz, 128. (H 23819) J

ALUGA-SE por 350$000 réis, com contrato, ou 400$000, sem elle, a casa da rua Estrella 53; tem sete quartos, mais dependencias, jardim, grande quintal, banheira esmaltada, electricidade, tres bondes á porta e tres mui proximo, pode ser vista das 8 ás onze, ou das 16 ás 18, e trata-se á Avenida Rio Branco 122, andar, 2º, das 12 ás 2 ou na casa, das 8 ás 10. (H 23676) J

QUARTO. Aluga-se, em casa de familia, para rapaz solteiro. Rua Estrella 32, Rio Comprido. (H 23966) J

Haddock Lobo e Tijuca

ALUGA-SE um ou dois esplendidos aposentos, sem mobilia, a um casal sem filhos ou a um senhor respeitavel, em casa de familia de todo o respeito. Rua Alzira Brandão 58-A, proximo á Haddock Lobo. (H 24006) K

ALUGA-SE na Tijuca confortavel casa com quatro quartos, 2 salas, etc. Inf. na rua da Carioca n. 63, sobrado, sala 6, das 9 horas em deante. (H. 23957.) K

ALUGA-SE no Haddock Lobo palacete com 7 quartos, 3 salas, jardim, 500$000. Inf. largo Carioca, 12, sob. (H 24287) K

ALUGA-SE na Tijuca casa com 2 quartos, 2 salas, jardim. Inf. 7 Setembro 211, sob. (H 24254) K

ALUGA-SE na Tijuca optima casa para familia de tratamento, tendo entrada para automoveis, 5 quartos, 2 salas, 350$. Inf. 7 Setembro 211, sob. (H 24254) K

ALUGA-SE, em Itapagipe, casa com 3 quartos, 3 salas e jardim, 430$; inf. largo da Carioca n. 12, sobrado. (H. 24286.) K

ALUGA-SE, digo, traspassa-se optima casa em Haddock Lobo, com tres quartos, duas salas e jardim por 350$000. Inf. no Largo da Carioca n. 12, sobrado. (H. 24286.) K

ALUGA-SE perto de Desembargador Isidro casa com 7 quartos, 2 salas, jardim, 600$000. Bellissima! Inf. largo da Carioca n. 12, sobrado. (H. 24286.) K

ALUGA-SE na Tijuca casa com 4 quartos, 2 salas, quintal, 300$. Inf. largo Carioca 12, sob. (H. 24286.) K

ALUGA-SE na Fabrica casa com 3 quartos, 3 salas, jardim, 250$000. Inf. largo Carioca 12, sob. (H. 24286.) K

ALUGA-SE em casa de familia um bom quarto mobilado, com pensão, a casal de fino trato, á rua Mariz e Barros, 200. (H 23800) K

Como desenvolvi o meu busto e augmentei de 15 centimetros em 30 dias

Depois de ter ensaiado pilulas, massagens, copos aspiratorios, assim como outros methodos diversos annunciados e recommendados dos quaes não obtive o mais leve resultado. Methodo simples e facil que toda a mulher póde empregar em sua casa e que em muito pouco tempo lhe dará um busto formosissimo por MARGARETTE MERCIER.

Como eu conheço a situação horrivel e humilhante de possuir um peito secco e chato, de ter um rosto de mulher acompanhado de um corpo de homem! E não tenho palavras para expressar a alegria que eu experimentei e o grande alivio que o meu espirito sentiu quando vi que o meu busto augmentára de 15 centimetros. Sentia-me outra, era outro o meu ser, porque sem peitos, sabia que não era homem nem era mulher, mas sim uma especie de genero que participava de ambos os sexos.

Com que desdem o homem não contempla á mulher cujo peito é chato como o seu. Uma mulher desse feitio poderá porventura inspirar a perturbação e os sentimentos agitados que só póde suggerir a verdadeira mulher, aquella que possue um peito redondo? De certo que não!

Esses mesmos homens que de mim se afastavam, esses mesmas mulheres que só por mim tinham desprezo quando eu meu busto nem peitos possuia, tornaram-se os meus mais fervorosos admiradores apenas eu obtive o maravilhoso e surprehendente desenvolvimento do meu busto.

Foi então que movida de compaixão pelas minhas companheiras considerei que todas as mulheres destituidas de peito se deveriam aproveitar o meu descobrimento inesperado, usando dos mesmos meios para obter os mesmos resultados e conseguir um busto egual ao meu busto de hoje. Fui innumeras vezes enganada por charlatães e trapaceiros que me venderam toda a qualidade de drogas e apparelhos para desenvolver o busto, mas nem apparelhos nem drogas deram resultado algum. Foram tentativas absolutamente inuteis. Resolvi, pois, evitar que as irmãs em desventura fossem enganadas e roubadas durante mais tempo por esses trapaceiros e charlatães. E por isso aviso hoje a todas as mulheres que descobri o segredo de semelhantes velhacos.

O meu descobrimento do simples methodo ao qual devo o augmento do meu busto que, em consequencia desse tratamento, alargou de 15 centimetros em 30 dias foi unicamente devido a um acaso feliz. Mas devido sem duvida á Providencia divina. Já que a Providencia divina dispoz a maneira pela qual eu poderia obter um busto maravilhoso, sinto que é para mim um dever divulgar esse segredo a todas as mulheres e minhas companheiras que possam necessitar fazer delle o uso que eu fiz com tão grande acerto e felicidade. Mostrei o meu segredo a varias senhoras, entre outras á senhora d. Anna Soyez, do Havre, que diz: Tenho trinta e dois annos. Durante quinze dias segui rigorosamente o seu tratamento, o meu seio tem-se desenvolvido de dia para dia, assim como os meus membros. Fui obrigada a alargar todos os vestidos.

Estas estampas mostram a acção scientifica que transformou em trinta dias o meu seio molle e quebrado num peito maravilhoso e firme. Envie v. ex. hoje mesmo o bilhete seguinte e observe v. ex. o seu proprio seio passar pela mesma maravilhosa transformação.

Mademoiselle Wieillmann, de Berne, diz: O meu seio cresceu de 14 centimetros em 15 dias; as cavidades desappareceram e o estado de perfeita saude. Certifico absoluta e positivamente que toda a mulher conseguirá desenvolver maravilhosamente o seu busto e que poderá por em pratica esse tratamento com a maior facilidade na sua propria casa e sem que as suas mais intimas amigas tenham disso conhecimento.

Enviae simplesmente um sello de 200 réis para a resposta e recebereis todas as mais completas informações pela volta do correio.

Dirigir toda a vossa correspondencia ao INSTITUTO "VENUS CARNIS" A. HOCQUETTE, Pharmaceutico de 1ª classe, 50, RUE TURENNE, 50 — PARIS. Divisão 326 F.

P. S. — Aconselha-se com insistencia ás senhoras que desejem obter um peito formoso, em dar-se ao trabalho de escrever hoje mesmo, porque a offerta que acima fazemos é uma offerta honrada e sincera, que tem por fim unico o desejo de comprazer as nossas leitoras e de proporcionar-lhes um beneficio. Madame Margarette Mercier não tira proveito algum destas transacções, mas terá a satisfação de fazer as nossas leitoras aproveitar gratuitamente da sua propria experiencia.

Toda a senhora que receiar que o seu busto tome demasiado incremento, deverá suspender o tratamento apenas tenha alcançado o desenvolvimento desejado.

COUPON GRATUITO PARA AS LEITORAS DO "CORREIO DA MANHÃ"—Rio de Janeiro

Dando direito á expeditora de obter as mais completas informações sobre um extraordinario e milagroso descobrimento para aformosear e augmentar o busto. Cortar este coupon, hoje mesmo e envial-o com o vosso nome e com a vossa direcção a A. HOCQUETTE, Divisão 326 Fo Rio; rue Turenne, Paris, juntando-lhe um sello de 200 réis, para a resposta. (Carta franqueada com um sello de 200 réis).

Nome. . . . . Rua. . . . . N. . . . .
Estado. . . . . Provincia. . . . .

(8249)

ERUPÇÃO CUTANEA

O sr. Benedicto Propercio de Carvalho, residente no Maranhão, declara em carta de 28 de dezembro de 1913, que curou-se com o ELIXIR DE NOGUEIRA, do Phco. Chco. João da Silva Silveira. (6818)

CASAS e terrenos — Encarrega-se de vender, por commissões modicas. Rua Quitanda 60, sob. (H 24203) N

CASAS e terrenos nos seguintes logares — Rua Uruguay 26 contos; Engenho Novo, 16:000$; Riachuelo, 13:000$; R. Livramento, 25:000$, 22 de Maio, 22:000$; Idem 60:000$. Copacabana, 35:000$; Professor Gabizo, 20:000$; Botafogo, 20:000$; Conselheiro Autran, 35:000$, e outras para inferiores os supperiores preços, nesta capital e Nictheroy. Terrenos em Pedregulho, 2 lotes de 7 x 14 cada um. Preço 1:900$ os dois lotes. Santa Thereza e Andarahy. Ladeira do Senado, Ipanema, e em outros bairros, temos bons terrenos para vender, assim como casas, etc. Informa-se rua da Quitanda 60, sobrado, de 1 ás 4. (H 24202) N

COPACABANA — Vende-se um lote de terreno na rua Barata Ribeiro n. 13 x 35. Tratar com o proprietario, á rua 7 de Setembro 211, sob., consultorio dos fundos, ás terças, quintas e sabbados, das 4 ás 5 da tarde. (H 23897) N

COMPRA-SE uma casa até 6:000$ que tenha 2 a 3 quartos, 2 salas na E. de Dentro até á cidade, nos bondes de Ramos á Penha. Tratar Mercado Novo, rua 13, n. XIII e XV, com o sr. Lima. (H 24182) N

CASAS e terrenos — Quer comprar ou vender algum, ou obter dinheiro com garantia hypothecaria a juros modicos? Procure Mourão dos Santos, á rua do Rosario 161, sob. telephone n. 3166, pois tem sempre compradores, bons negocios e capitaes para collocar; tratando tambem de negocios federaes e municipaes. (H 23231) N

Predios e terrenos. Alugueis, hypotheca; informa J. Pinto, rua da Quitanda 73 loja, Tel. Norte 2960. (H 24329) N

PREDIO — Compra-se um até 14 contos, em Botafogo, ou Estacio de Sá, perto de bonde. Não se quer intermediarios. Cartas nesta redacção a F. M., indicando o sitio e o preço. (H 23966) N

REMEDIOS

Quando necessitarem não comprem sem verificar os preços da DROGARIA TEIVE, á rua Buenos Aires n. 114, em frente á rua Gonçalves Dias. (11145)

PESSOA de commercio necessita adquirir um ou dois predios no valor de 16:000$, cada um, e só entra em negocio com casa de boa construcção, com 3 quartos e quintal. Não serve suburbios. Com Raphael, rua Theophilo Ottoni n. 85. (H 24235) N

PREDIOS — Precisam-se, para diversas encommendas, em Villa Isabel, Aldeia Campista e Andarahy, com respectivas ruas transversaes; mais informações com Mourão, r. do Rosario n. 161 ou r. Souza Franco n. 47. (H 23616) N

SITIO. Vende-se um magnifico, em Anchieta, com boa plantação de fruta, casa de moradia, com uma área de 33 lotes de 12 x 50 cada um, junto á estação; preço, 7:000$000; vende-se outro em Campo Grande, com bom pomar, casa de moradia boa, 5 quartos, salas, etc.; mede 150 x 780; bonde perto; informa-se á r. da Quitanda n. 60, sobrado. (H 24291) N

TERRENO. Vende-se de 11 x 40, cercado de téla, por 1:200$; na rua Cardoso Quintão n. 64, Piedade, bondes de Cascadura. (H 24210) N

TROCA-SE uma casa bem localizada, de aluguel de 160$000 mensaes, por outra de aluguel mais elevado, nos bairros da Tijuca, S. Francisco Xavier e Botafogo. Cartas a B. B., neste jornal. (H 23887) N

TERRENO. Vende-se um na rua Theodoro da Silva n. 418, com 9 metros de frente e 45 de fundos; trata-se na rua dos Andradas 84-A. (H 23807) N

VENDE-SE optimo terreno de 8 x 55, á rua N. S. de Copacabana; trata-se na mesma rua n. 1.108, sem intermediarios. (H 20810) N

VENDE-SE casa nova, 2 quartos, 2 salas e cozinha, um minuto do trem, 4 de bondes. Trata-se á rua Elcodora 25, Terra Nova. A casa é na rua Zleze 40, na mesma estação, preço, 6:000$000. (H 24013) N

VENDE-SE uma casa com dois quartos, duas salas, luz electrica, cozinha, grande terreno, á r. João Torquato n. 63 (Est. de Ramos). (H 23970) N

VENDE-SE por 4:000$000 contos de réis, 2:500$000 mil réis, á dinheiro, o resto a prestação, um sitio, com 3 casinhas rendendo 80$000, e com 50 arvores frutiferas, encanamento dagua á porta, e luz electrica; trata-se com o guarda cancella José Braz de Pinna, Leopoldina. (H 24043) N

VENDEM-SE 2 predios — recebe-se proposta para venda dos predios 85 e 87, da rua Aristides Lobo 687, está aberto das 12 ás 16 horas. (H 23813) N

VENDE-SE por 330$000, um lindo centro de mesa, de metal fino; trata-se na rua Clapp 3, quarto n. 6, das 9 ás 14 horas. (H 23808) O

VENDEM-SE, juntas ou separadas, 29 casas, por preço de occasião, tendo cada casa janella e porta de frente, 2 quartos, 2 salas, W. C., cozinha, quintal fechado, na rua Geraldo Martins, esquina dos Legisladores, Nictheroy; bonde 100 réis; casas novas a 4:500$000 cada uma; trata-se no Rio, Senador Dantas n. 73. Renda das mesmas 1:805$000, podendo dar mais. (H 21127) N

VENDE-SE em Santa Thereza um terreno de 71 mil metros, por 60 contos; recebe offertas Eduardo, rua da Carioca 47, 1º andar, sala 3. (H 24196) N

VENDE-SE um bom predio, com tres salas, dois quartos, cozinha, despensa, privada, banheiro, installação electrica, fogão a gaz, grande quintal com fruteiras, boa horta, jardim, tanque e gradil de ferro, rua Honorio n. 341 (Meyer), Cachamby. (H 22838) N

AUTOMOVEIS

Maxwell

De elegante apparencia; de construcção perfeita

Os contornos elegantes e nitidos e lindo modelo tornam o *Maxwell* um carro distincto, o que é desusual num automovel ligeiro

E' realmente o reflexo da solida e robusta construcção do *Maxwell*, invisivel á primeira vista. O constructor procurou representar approximadamente e mostrar o poderoso motor, o quadro forte e leve, as molas flexiveis e equilibradas

R. S. MAYA & COMPANHIA — Rio de Janeiro — Brasil.

Rua S. José, 23, Sobrado — Caixa Postal, 340.

Maxwell Motor Sales Corporation

(Endereço telegraphico) "UMCO"

Secção de exportação
74, BROADWAY
NEW YORK

Creol

(PRODUCTO BRASILEIRO)

Indispensavel em todas as casas para a morte de insectos e microbios.

Creol só Creol

PERDEU-SE a caderneta n. [illegible] da 3ª série da Caixa Economica. (H [illegible]) O

PERDEU-SE a cautela n. [illegible], da casa Campello á Avenida Passos n. 29-A, esquina de T. Bellas Artes n. 5. (H [illegible]) O

PERDEU-SE a cautela n. [illegible] da casa de penhores de Guimarães & Sanseverino; rua Alexandre Herculano n. 5 e Luiz de Camões n. 1-A. (H [illegible]) O

VIANNA IRMÃO & C. Rua do Espirito Santo, 28 e 30. Perdeu-se a cautela n. 25347 desta casa. (H [illegible]) O

DIVERSOS

ACÇÃO entre amigos. Ficará transferida a rifa de um piano que corria no dia 18 de setembro, para 4 de novembro de 1920. (H 21050) S

AUTO — Benz — 8/18 — Vende-se a dinheiro ou prestações; ver, Haddock Lobo 224. (H 24191) O

AGENTES, para CARIMBOS DE BORRACHA, sinetes, datadores, etc. acceitam-se, em qualquer ponto do Brasil. Não é preciso fiança ou fiador; basta pequeno capital. Boas commissões. Escreva hoje mesmo á Casa Torres, rua S. José, 6, Rio. (H17167)

ATELIER de costuras de mme. S., confecção no que ha de mais elegante e moderno, de lindas toilettes para theatro, baile, noiva, soirée, tailleur, casacos de jersey e reformas; rua Pereira Franco 70, Estacio de Sá, telephone V. 5191. (H 23733) S

ANTES de comprar o remedio sapo, selhado, saiba o preço, na Drogaria André, 7 de Setembro 39. (11146) S

AUTOMOVEL. Vende-se, fabricante allemão, por 3 contos, em perfeito estado, com licença; tratar com Gonçalves, r. Barão do Bom Retiro, 26, Engenho Novo. (H 24001) O

Biogeina. Tonico reconstituinte para creanças; anemias, convalescença, fraqueza pulmonar, etc. Dep. Araujo Freitas, R. Ourives. (H 21561) S

CREME "INFANTIL", em pó dextrinisado — A vida das creanças — digestão já feita — Alimento ideal para doentes de estomago, intestinos — faz engordar. A' venda nos bons armazens. Pacote 1$200. (10258)

COMPRAM-SE vestidos finos, pelles, chapéos de senhora e plumas. Praia Sta. Luzia 132. (H 22010) S

COLLOCAÇÃO — A Sociedade B. "União Nacional" precisa de representantes para gerir as succursaes em diversos Estados, fiança em dinheiro, de 1:000$ a 4:000$, depositado em seus cofres, rende juros. Rua da Constituição 8, sob. Escriptorio. (H 22002) S

CARTOMANTE — Informações. — General Canabarro 30. — Casa 6. (H 24304) S

Croquis, plantas, copias em tela e em papel ferro prussiato, orçamentos para construcções; com J. Pinto, rua Quitanda, 73, loj.a (H. 24327) S

CHAPÉOS de senhora, meninas e creanças, grande liquidação, desde 8$. Reformamos qualquer, mais velho que seja, em seda, velludo, voile, etc., desde 6$. Casa Tinbert, á Avenida Mem de Sá 67. (H 23557) S

CALLISTA MANICURE — Domingos Ferreira e mme. Helena, perfeição, hygiene e conforto. Assembléa 123, 1º andar, teleph. 165 Central. Tel. residencia B. M. 922. (H 21121) S

COMMODO — Precisa-se, com ou sem mobilia e pensão, para senhor solteiro, em casa de casal sem filhos e sem outros inquilinos. Cartas para escriptorio deste jornal, dando preço e mais informações, á M. B. (H 21121) S

COMPRAM-SE moveis usados, mobiliarios completos ou avulsos, qualquer quantidade. Pianos, louças, crystaes, machinas de costura, etc.; paga-se bem; negocio decidido com brevidade, seja qual fôr o valor; na Rua Marechal Floriano 85, charutaria. (H 24299) S

COMPRA-SE roupa usada de homem. Paga-se bem. Attende a chamados; rua da Carioca n. 61. (H 20491) S

Comichão, empigens, frieiras, darthros, eczemas e todas as molestias da pelle, saram com um só vidro de DERMICURA (não é pomada). Vende-se em toda parte. Dep. Geral: R. Acre 38 e R. S. Pedro, 156. Vidro, 2$000. (H 21877) S

Casamentos. Tratam-se dos papeis com presteza e seriedade, mesmo que os noivos não tenham certidões. J. Borgs, rua 7 Setembro n. 207, sala 5. Das 10 ás 6 horas. Aviso. Não exige pagamentos adeantado. (H. 22158) S

Casamentos — Trata-se dos papeis, com rapidez, seriedade e de accôrdo com a lei. Dr. R. Moreira, rua S. José n. 31, 1º andar. (H22998)

COMPRA-SE um piano com urgencia, para particular, de bom fabricante, ainda que precise concerto; paga-se bem. Chamados tel. 211 Villa. (H 23266) S

Copias á machina e outros trabalhos, menor preço, maximo sigillo; com J. Pinto, rua da Quitanda 73, loja. (H24326)

CHAPÉOS e vestidos — Confecções e reformas. Completo sortimento de fórmas de tagal e arame. mme. Vieira Galvão — Rua S. Christovão n. 23. — Telephone Villa 1883. Estacio de Sá. (H 24321) S

COMPRAM-SE moveis usados avulsos e casas mobiladas, paga-se bem. T. Norte 3870. Vasco da Gama 150. (H 24179) S

Chapéos — Não gastem 30$ ou mais comprando chapéos, aprenda a fazel-os a 2$ a lição, ás segundas quartas e sextas-feiras, de 1 ás 5 da tarde, rua Sete de Setembro 170 2º andar. (H 23702) S

Contas da Light e outras, impostos, etc.; pagamento immediato; com J. Pinto, rua da Quitanda 73, loja. (H24326)

COMPRAM-SE roupas usadas de homem; paga-se bem; attende-se á chamados pelo tel. Central 1914. (H 22721) S

COMPRAM-SE roupas usadas. Paga-se mais 30 % que nenhuma outra casa. Rua Evaristo da Veiga 69, e rua S. Luiz Gonzaga. 132. (H 22722) S

COMPRAM-SE moveis de canella, peroba, jacarandá, machinas de costura, cofres, casas mobiladas, tapetes, esta casa é a que mais vantagens offerece. Telephone Norte 4800. (H 22923) S

Compram-se moveis e pianos, moveis avulsos e casas mobiladas, tapetes, louças, crystaes, cortinas, machinas, cofres, prata e metaes, e tudo que represente valor; negocio decidido seja qual fôr o valor. Chamados a Rocha á rua da Quitanda n. 24, telephone 2211, Central. (H 23501) S

Divorcios, inventarios, justificações, despejos, cobranças executivas, habilitações de casamento. Trata-se com rapidez e seriedade. Dr. S. Moreira, advº, S. José 31 (1º andar). (H22993)

DINHEIRO para hypotheca 8% a 12% ao anno; J. Pinto, rua da Quitanda n. 73 loja. Tel Norte 2960. (H24326)

DINHEIRO

J. LIBERAL

Empresta dinheiro sob joias, penhores de roupas, mercadorias, armas, pianos, metaes e tudo que represente valor.

RUA LUIZ DE CAMÕES N. 38
Telephone Norte 1974

Aberto das 7 horas da manhã ás 7 da noite. (1551) S

ALUGA-SE uma boa sala a um casal sem filhos ou a dois senhores de tratamento, á rua Haddock Lobo n. 411. (H 23768) K

ALUGA-SE, em casa de familia de tratamento, um bom quarto mobilado ou não, com pensão. Mariz e Barros, 200. (H 24071) K

ALUGAM-SE bons quartos em casa de familia de tratamento, á rua Aristides Lobo 189. (H 22907) K

ALUGA-SE uma casa nova, com 2 pavimentos, tendo 3 salas, 3 quartos e todas as commodidades modernas, com ou sem moveis. Trata-se na mesma, á rua Dr. Rego Lopes 49, a qualquer hora. (H 24029) K

ALUGAM-SE quartos com mobilia a casaes, 200$000, 170$000 e 150$, á rua Haddock Lobo, logar pittoresco. Informações tel. 359 Villa. (H 23434) K

ALUGAM-SE bons commodos com pensão para cavalheiros e casaes. Rua São Raphael 23, Tijuca. Tel. Villa 5492. (H 23607) K

SALA só, a senhor do commercio aluga-se, casa de pequena familia decente, tem telephone, unico inquilino. Rua Mariz e Barros 87. Praça da Bandeira. (H 23580) K

SUBURBIOS

ALUGAM-SE uma boa sala e um quarto, a casal honesto e sem filhos. Ver e tratar á rua Teixeira Pinto n. 46, estação do Encantado. (H 23818) M

ALUGA-SE um salão para cinema officina ou para negocio; tem 10 metros de frente por 16 de fundos. Na Villa Proletaria, pegado á Padaria, estação Marechal Hermes. Trata-se na mesma. (H 24018) M

ALUGA-SE um bom commodo, em casa de familia, a uma ou duas senhoras ou casal sem filhos. Rua S. Francisco Xavier 159. Tem telephone. (H 23874) M

ALUGA-SE a familia de tratamento o palacete da rua Bella Vista n. 51, Eng. Novo. Trata-se com o proprietario, Castanheira, á rua 1º de Março n. 88, das 11 ás 4 da tarde. (H 23934) M

ALUGA-SE em Jacarépaguá boa casa com tres quartos, duas salas e jardim por 150$000. Inf. no Largo da Carioca 12, sobrado. (H. 24286.) M

ALUGA-SE em S. Francisco casa com 2 quartos, 2 salas, 125$000. Inf. largo Carioca 12, sob. (H 24287) M

ALUGAM-SE no Eng. Dentro 2 casinhas com 2 quartos, jardim, 60$000. Inf. largo Carioca 12, sob. (H 24287) M

ALUGAM-SE na E. do Riachuelo duas boas e confortaveis casas, sendo uma de 120$000. Inf. na rua da Carioca n. 63, sobrado, sala 6, das 9 horas em deante. (H. 23957.) M

ALUGA-SE no Engenho Novo magnifica casa de dois quartos, duas salas, etc. Inf. na rua da Carioca n. 63, sobrado, sala 6, das 9 horas em deante. (H. 23957) M

ALUGA-SE em S. Francisco Xavier boa casa com dois quartos e duas salas, por 105$000. Inf. na rua da Carioca n. 63, sobrado, sala 6, das 9 horas em deante. (H. 23957) M

ALUGA-SE um commodo para moço solteiro, rua do Morro do Vintem, 1, esquina da rua Marques Leão, E. Novo. (H 24200) M

São Christovão, Andarahy e Villa Isabel

ALUGAM-SE em Villa Isabel duas boas casas sendo uma de 160$. Inf. na rua da Carioca n. 63, sobrado, sala 6, das 9 horas em deante. (H. 23957) L

ALUGAM-SE em S. Christovão duas excellentes casas com tres quartos, etc. Inf. na rua da Carioca n. 63, sobrado, sala 6, das 9 horas em deante. (H. 23957.) L

ALUGA-SE no Mattoso casa com 4 quartos, 2 salas, jardim, 300$. Inf. 7 Setembro 211, sob. (H 24254) L

ALUGA-SE em S. Christovão casa com 2 quartos, 2 salas, quintal, 160$. Inf. 7 Setembro 211, sob. (H 24254) L

ALUGA-SE em V. Isabel casa para pequena familia, 70$. Inf. 7 Setembro 211, sob. (H 24254) L

ALUGA-SE no Andarahy casa com 2 quartos, 2 salas, 110$. Inf. 7 Setembro 211, sob. (H 24254) L

ALUGA-SE em S. Christovão casa com 3 quartos, 2 salas, jardim, 200$. Inf. 7 Setembro 211, sob. (H 24254) L

ALUGA-SE a casa da rua S. Francisco Xavier n. 391, com 2 salas, 5 quartos e mais dependencias, jardim e quintal. Trata-se com o sr. José Costa, á rua Assembléa 83 e 85, Casa Orlando Rangel. (H 24187) L

ALUGA-SE mobilada uma boa casa recentemente construida, situada na rua Grajahu' n. 83 (Andarahy); trata-se na mesma. (H 24240) L

ALUGA-SE, com contrato, confortavel predio na rua Professor Gabizo, com 7 quartos, 3 salas. Trata-se na rua 1º de Março 117, loja. (H 23909) L

ALUGAM-SE no Andarahy duas boas casas com tres quartos, 2 salas, etc. Inf. na rua da Carioca n. 63, sobrado, sala 6, das 9 horas em deante. (H. 23957) L

ALUGA-SE no Mattoso excellente casa com quatro quartos, etc. Inf. na rua da Carioca n. 63, sobrado, sala 6, das 9 horas em deante. (H. 23957.) L

ALUGA-SE no Andarahy, casa com 5 quartos, 2 salas, quintal. ..... 300$000. Inf. Largo da Carioca 12, sobrado. (H. 24286.) L

ALUGA-SE em S. Christovão, palacete com 5 quartos, 2 salas, jardim, com entrada para automovel. Inf. largo da Carioca n. 12, sobrado. (H. 24286.) L

ALUGA-SE em S. Christovão um porão habitavel, com 2 vastos aposentos, jardim, 180$000. Inf. Largo da Carioca n. 12, sobrado. (H. 24286.) L

ALUGA-SE no Mattoso, casa com 4 quartos, 2 salas, quintal. .... 280$000. Inf. Largo da Carioca 12, sobrado. (H. 24286) L

ALUGA-SE em casa de familia um aposento de frente, para casal, com pensão. Rua Mattoso 210, canto de Haddock Lobo. (H 24301) L

ALUGAM-SE a 70$, sómente a rapazes, casinhas completamente reformadas, de porta e janella, com dois quartos e sala, electricidade e limpeza, logar socegado; á r. Collina 26, principio da r. Haddock Lobo. (H 23851) L

ALUGAM-SE em S. Christovão 2 boas casas com tres quartos, etc. Inf. na rua da Carioca 63, sobrado, sala 6, das 9 horas em deante. (H. 24086) L

ALUGAM-SE bons quartos, com luz directa, com ou sem mobilia, á rua Aristides Lobo 83. Telephone. (H 23805) L

ALUGA-SE um bom quarto a rapazes do commercio ou a cavalheiros distinctos, em casa de senhora nas mesmas condições. Tem telephone. Rua Jorge Rudge, 19. (H 22965) L

ALUGA-SE um quarto em casa de pequena familia respeitavel, para cavalheiro. Mattoso, 204. (H 22964) L

ALUGAM-SE 2 quartos, juntos ou separados, com pensão, em casa de familia de tratamento. Rua Conde de Bomfim n. 1.110. (H 24147) L

ALUGA-SE, sómente com contrato, uma casa com 2 quartos, 2 salas, etc., á rua Dr. Ferreira Pontes n. 28, casa 11, Andarahy. Trata-se na mesma rua n. 36. (12030) L

EM casa de familia distincta, aluga-se uma boa sala e um quarto a pessoas de tratamento, com ou sem pensão; rua Bella S. Luiz 49, Andarahy. (H 20835) L

PRECISA-SE de uma casa com 2 ou 3 quartos, 2 salas, limpa, se possivel, com jardim ou quintal, cerca do Estacio de Sá; informações: 26, rua S. Christovão. (H 24082) L

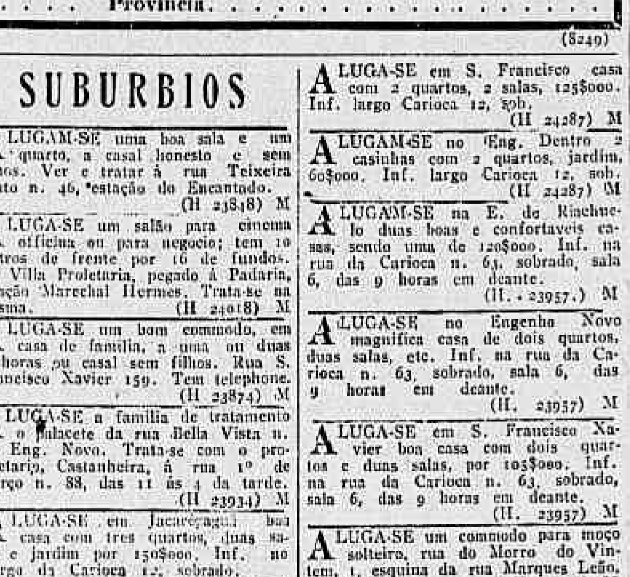

Vª Sª soffre da garganta-?

UM CREME SANATIVO

Mentholatum

"Indispensavel no Lar"

E' o melhor remedio para taes affecções. Allivia promptamente a inflammação das amygdalas. Applique-se como massagem.

Sanativo e calmante

Sem rival para defluxos e catarrhos nasaes.

A' venda nas Pharmacias, Drogarias e Perfumarias
THE MENTHOLATUM CO. BUFFALO, N. Y. (E. U. A.)

Unicos Agentes Luso e Brasil
PAUL J. CHRISTOPH CO.
RIO DE JANEIRO — SÃO PAULO

Latinha de meia onça — Boião de 1 onça

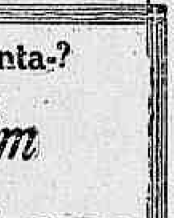

(11767)

ALUGA-SE na melhor rua do Meyer boa casa, com 5 quartos, 2 salas, jardim, 200$000. Inf. largo Carioca 12, sobrado. (H. 24286.) M

ALUGA-SE na Boca do Matto casa com 3 quartos, 2 salas, 130$000. Inf. largo Carioca 12, sob. (H. 24286.) M

ALUGA-SE na Boca do Matto metade de uma casa, com 2 quartos, jardim, cozinha, 70$000. Inf. largo Carioca n. 12, sobrado. (H. 24286.) M

ALUGA-SE no Encantado casa com dois quartos, duas salas e quintal, por 150$000. Inf. no Largo da Carioca n. 12, sobrado. (H. 24286.) M

ALUGA-SE em Cascadura casa com 2 quartos, 2 salas, jardim. .... 120$000. Inf. Largo Carioca n. 12, sobrado. (H. 24286.) M

ALUGA-SE no Meyer, casa com 2 quartos, 2 salas, 120$000. Inf. largo da Carioca n. 12, sobrado. (H. 24286) M

ALUGA-SE no Meyer, casa com 3 quartos, 2 salas, jardim, 150$000. Inf. Largo da Carioca 12, sob. (H. 24286.) M

ALUGA-SE no Eng. Dentro, casa com 2 quartos, 2 salas, quintal. 110$000. Inf. Largo da Carioca 12, sobrado. (H. 24286.) M

ALUGA-SE no Rocha, casa com 3 quartos, 2 salas, jardim, 350$000. Inf. Largo da Carioca 12, sob. Inf. Largo da Carioca 12, sob. (H. 24286.) M

ALUGA-SE no E. Dentro pequena casa com chacara, 60$. Inf. 7 Setembro 211, sob. (H 24254) M

ALUGA-SE no E. Dentro casa com 2 quartos, 2 salas, quintal, 100$. Inf. 7 Setembro 211, sob. (H 24254) M

ALUGA-SE no Meyer casa com 3 quartos, 2 salas, jardim, 150$. Inf. 7 Setembro 211, sob. (H 24254) M

ALUGAM-SE nos suburbios os seguintes predios: no E. Dentro, com 2 quartos, 2 salas, quintal, 100$; no Meyer, com 6 quartos, 2 salas, jardim 250$; com 4 quartos, 2 salas, banheira esmaltada, quintal murado, ... 180$; com 2 quartos, 2 salas, jardim, 120$; uma com 3 quartos, 2 salas, jardim, 150$ em T. os Santos, com 2 quartos, 2 salas, quintal, por 120$; no Riachuelo, com 5 quartos, 3 salas, quintal, 250$; em Mangueiras, com 2 quartos, 2 salas, quintal, 120$. Inf. 7 Setembro 211, sob. (H 24254) M

ALUGA-SE no E. Dentro casa para pequena familia com jardim e pequeno pomar, 60$. Inf. 7 Setembro 211, sob. (H 24254) M

ALUGAM-SE no Meyer duas boas casas sendo uma de 120$000. Inf. na rua da Carioca n. 63, sobrado, sala 6, das 9 horas em deante. (H. 23957) M

ALUGAM-SE, para familia, diversas salas e quartos; rua D. Anna Nery 3, e trata-se no 65. Largo do Pedregulho. (H 24238) M

ALUGA-SE por 320$000 mensaes uma excellente casa á rua Diamantina n. 57, na estação Riachuelo. Para ver e tratar, na mesma rua 76. (H 24208) M

ALUGA-SE na Rocha excellente e grande casa com jardim, etc. Inf. na rua da Carioca n. 63, sobrado, sala 6, das 9 horas em deante. (H. 23957) M

Compra e venda de predios e terrenos

Terrenos em lotes proprios para construcção ou em grandes areas proprias para sitios e pomares.

Terrenos nas melhores condições de preços e pagamentos, na

Cia. TERRITORIAL DO RIO DE JANEIRO.

Secção Commercial:
Rua da Assembléa 123, sobrado.
Telephone, Central, 2351

(11289) N

ACCEITAM-SE propostas para a venda do predio da rua Pardal Mallet 13 (transversal á Affonso Penna). Pode ser vista todos os dias das 15 horas em deante. (H 23160) N

CASA — Vende-se uma boa, para pequena familia, com duas salas, tres quartos, quintal e mais dependencias, mui perto da Avenida Salvador de Sá, — está alugada — o comprador poderá entrar com dez contos e o resto em prestações. — Para ver e tratar á rua Visconde de Itauna n. 443, de uma ás tres, dias uteis. (H 16574) N

CASAS e terrenos — Compram-se e vendem-se, R. Quitanda 60, sob. (H 24202) N

CASA. Vende-se uma por 8:200$, com cinco divisões, agua, electricidade, terreno 9 x 80, plantado de arvores frutiferas e cercado de téla; na rua Cardoso Quintão n. 64, Piedade, bondes de Cascadura. (H 24209) N

VENDA JUDICIAL

ESPOLIO

No dia 24 do corrente, ás 13 horas, será vendido, livre e desembaraçado, em praça do Juizo da 1ª Vara de Orphãos e Ausentes, á rua dos Invalidos n. 152, o predio assobradado da rua Leopoldo n. 171, bondes de Andarahy-Leopoldo á porta, construido em centro de optimo terreno, avaliados predio e terreno em ...... 14:000$.

Vide edital no "Jornal do Commercio" de 4 e 24 do corrente. (H 22992)

VENDE-SE em S. Francisco Xavier predio e chacara por 55 contos; recebe offertas Eduardo, rua da Carioca 47, 1º andar, sala 3. (H24197) N

VENDE-SE em prestações de ... 15$000 mensaes, um lote de terras com 50 metros de frente por 50 de fundos, em frente á Estação da Estrella, no ramal de Petropolis, á 55 minutos da Capital Federal; trata-se das 12 ás 2, á Avenida Rio Branco n. 122, andar 2º. (H 23677) N

VENDE-SE novo e confortavel predio em dois pavimentos, junto á praça Affonso Penna. Trata-se com o sr. Adão, no escriptorio do "Jornal do Commercio". (H 22077) N

VENDE-SE um bello predio de 4 quartos, 3 salas, na rua Fonseca Telles; preço de occasião; casa luxuosa. Trata-se rua do Rosario 142, sala 3. (H 22983) N

VENDEM-SE dois magnificos predios novos, com bom terreno, em logar saluberrimo, rendendo 330$000 mensaes, no Meyer; para tratar-se, por favor, com o sr. Raul Dias, das 10 horas da manhã ás 4 da tarde, á rua do Rosario, 138. (H 22999) N

VENDE-SE uma boa casa em Petropolis, á rua Guarany 150, Terra Santa: 2 salas, 5 quartos e demais dependencias; agua, electricidade e grande terreno medindo 282 braças quadradas. Preço 10 contos; informações com J. Vianna, rua Gerontia 5, bairro de Santa Genoveva, São Christovão. (H 22944) N

VENDE-SE uma casa com 2 quartos, uma sala de jantar e grande cozinha, agua, pia, fogão, electricidade e fossa nas posturas hygienicas e municipaes, porão de 1 metro e um puxado com sala, quarto e cozinha; tanque latrina, chuveiro, terreno de 7 m. x 80 m., dando fundos para a E. Ferro, á Estrada Nova da Pavuna 216, estação Terra Nova, Linha Auxiliar. Informa o sr. João Barbosa, na mesma rua n. 177. (H 22920) N

VENDE-SE a casa da rua Bomfim 183, S. Christovão, e 64 e 82 r. Coronel Pedro Alves, Praia Formosa; trata-se r. Constituição 15, 1º, das 2 ás 5. (H 23421) N

VENDE-SE uma boa casa na Penha, 3 minutos da estação, com todo o conforto, á r. Dr. Weinschenck n. 51; preço de occasião. Ver e tratar na mesma, com o proprio, a qualquer hora. (H 22577) N

VENDEM-SE predios e terrenos; trata-se na estação de Anchieta, com o sr. Norberto Floriano Meira. Para informações no armazem União, de Vaz & Filho, Estrada de Nazareth n. 90. (H 22220) N

VENDEM-SE, perto do largo da Lapa, na rua Manoel Carneiro, recentemente aberta entre as ruas Joaquim Silva e ladeira Santa Thereza, magnificos lotes de terrenos, não só pela sua localização como tambem pela empolgante vista para o mar e cidade. Os compradores poderão pagar metade á vista e metade a prazo. Informações e plantas na rua da Alfandega n. 28. Companhia Predial. (H 23193) N

VENDE-SE um terreno proprio para edificar, tendo 32 m. de frente por 40 metros de fundos, situado á rua do Bom Retiro, que está calçada. Trata-se á rua do Rosario n. 142, com o dr. Cavalcante, sala da frente, das 2 ás 4 horas da tarde. (H 24044) N

VENDE-SE ou aluga-se uma excellente casa para familia de tratamento, na rua Prudente de Moraes, Ipanema. Mais informações, telephone Ipanema 1717. (H 23790) N

VENDEM-SE predios na praça Barão Drummond, Boulevard 28 Setembro, S. Januario, Luiz Barbosa, com o dr. Lopes, r. Rosario 142, das 3 ás 5 horas. (H 23975) N

VENDE-SE um grupo de duas casas novas, alugadas pelos alugueis antigos, rendendo 200$000, com dois quartos, duas salas, cozinha, W. C., dentro de casa. Preço vantajoso. Tratar á rua Senador Euzebio 154, sobrado, das 8 da manhã, ás 5 da tarde. (9681) N

VENDE-SE, nas proximidades de Haddock Lobo excellente predio, com 2 pavimentos, construcção moderna, sete quartos, 2 salas e demais dependencias. Trata-se com Corrêa, das 3 ás 5 horas, becco das Cancellas 10 (sala 1). (H 23928) N

VENDE-SE um bom e grande predio em grande área de terreno, com varandas, recreio, duas grandes salas, seis quartos, sala de espera, alcôva, despensa, mais um quarto independente, tendo tambem um barracão com tres compartimentos, tanque, installação electrica, etc. Preço de occasião. Ver e tratar á rua Getulio 153, T. os Santos. (H 24191) N

VENDEM-SE 2 lotes de terreno, com 11 m. x 44, juntos ou separados, á rua Galileu, Meyer. Trata-se á rua Barão de Amazonas, 126. (H 23932) N

VENDE-SE á r. Oito Dezembro, V. Isabel, optimo terreno de 20 x 70 m., preço barato. Trata-se r. Buenos Aires 27, sob., c/ sr. Barroso, de 1 ás 5 hs. (H 24207) N

A. MILLIET — CONSTRUCTOR CIVIL — Rua Senador Eusebio, 154, sob. — Telephone Norte 6111 (9738)

VENDE-SE um terreno na Penha, rua Bias Forte, antiga D. Maria; trata-se na rua Borges 54, Meyer. Preço, 600$000. (H 23146) N

VENDE-SE um terreno em Todos os Santos, perto da estação; preço, 1:500$. Tratar á rua Elcodora 25, Terra Nova. (H 24012) N

VENDEM-SE: por 22:000$, junto ao Estacio de Sá, um predio que não se faz hoje com 80:000$; por.... 6:000$, um e 9:000$ outro, no Meyer; por 12:000$, um terreno de 22 x 66, arborizado, com barracão, agua e esgoto, em V. Isabel; por 20:000$, bom predio em centro de terreno, na R. Dias da Cruz, está vago. Trata-se á r. do Rosario 147, loja, das 12 ás 15 horas. (H 24061) N

VENDE-SE a casa da rua das Neves n. 31, Santa Thereza, tendo dois pavimentos, cinco quartos, porão, bom terreno, jardim, terraço com excellente vista para a bahia, etc. Chaves no n. 29. Trata-se á rua do Ouvidor n. 187, 2º andar. (H 24034) N

VENDE-SE uma casa com terreno de 25 x 50, 10 minutos distante da estação de Anchieta, á rua Serra Pulcherio n. 13, livre e desembaraçada. Trata-se á mesma rua n. 10. Eng. Neiva. (H 23764) N

VENDE-SE um bom terreno em Santa Thereza, na rua Joaquim Murtinho, a 10 minutos da Carioca, tendo solidas muralhas, com portão de ferro e dois grandes plateaux promptos para receberem edificação, linda vista; com 12 x 50. Trata-se directamente com o proprietario, pelo telephone Central 5467, ou na leiteria á rua da Quitanda, 63, com o sr. Durt. (H 23754) N

VENDE-SE uma casa em ruina no terreno de 11 x 60; preço 3:400$. E. Novo; ver e tratar rua Cabuçu', 141, obra, mestre Jeremias, até ás 16 horas. (H 23776) N

VENDE-SE, na estação Engenheiro Neiva, á rua Justina n. 13, a 3 minutos da estação, uma casa forrada e assoalhada, com agua e electricidade e bom pomar, outro em ponto menor; para tratar, na mesma, E. de F. C. B. (H 23784) N

VENDE-SE por 28 contos, um bom predio, á rua Jardim Botanico 853, de solida construcção, com 5 quartos e grande terreno, com frente para outra rua, permittindo nova construcção ou entrada para automovel. Está pintado e forrado de novo. (H 24069) N

VENDE-SE uma casa nova, com 2 pavimentos, tendo 3 salas, 3 quartos e todas as commodidades modernas. Trata-se na mesma, á rua Dr. Rego Lopes 49. Preço, 60:000$000. (H 24008) N

VENDE-SE por preço modico, um predio de recente e solida construcção, de dois pavimentos, tendo em baixo sala de visitas, sala de jantar, vestibulo, copa, bom banheiro com banheira de agua quente e fria, cozinha e quarto para criada e em cima 3 bons dormitorios, sendo a casa muito alegre e bonita; está situada na estação de Olaria, a 3 minutos da estação. Trata-se com o proprietario, á rua Senador Euzebio 154, sobrado, das 9 da manhã, ás 5 da tarde. E' bom negocio. (H. 9681) N

VENDE-SE por 12 contos a casa da rua Liberdade n. 60, S. Christovão, com 3 quartos, 2 salas e porão habitavel, etc. Trata-se na rua Teixeira Junior 94. Telephone Villa 4789. (H 24199) N

VENDEM-SE: por 14:500$ o predio n. 87 da rua Paula Mattos, 3 quartos, 3 salas e outras dependencias; por 24:000$, outro na rua Parahyba 64, proximo á praça da Bandeira, com 5 quartos, porão habitavel. Podem ser vistos a qualquer hora e acceitam-se offertas; para tratar á r. da Carioca, 55, 2º andar. (H 23027) N

VENDE-SE um terreno sito á rua do Jequitibá, no Jardim Botanico, tendo 50 metros de frente e comprimento até ás vertentes. Preço, 20:000$. Informações na rua da Alfandega n. 28, sr. Arruda. (H 24218) N

VENDEM-SE esses predios: um no Campo de S. Christovão, 16:000$; um no Meyer, 10:000$; dois á rua D. Anna Nery, 22:000$; um á rua Barão de Cotegipe, 32:000$; um á r. Affonso Cavalcanti, 15:000$; um á travessa da Universidade, 19:000$; um terreno á r. Torres Homem, com 22 m. frente, por 13:000$; um no beco da Carioca, 21:000$; um á r. Marciana, 50:000$; Bento Lisboa por ..... 16:500$; r. Visconde Almeté, 32:000$; dois á r. Souza Franco, um por ..... 25:000$ outro 17:500$; tres á r. Luiz Barbosa, 45:000$; um á r. Muratori, 54:000$; S. Luiz Gonzaga, 20:000$; r. D. Zulmira, 20:000$; cinco á rua Condessa Belmonte, 70:000$; tres predios e um terreno á r. do Engenho Novo, 35:000$; Magalhães Castro, réis 25:000$; uma avenida á r. Pereira Nunes, rende 800$, preço 80:000$; dois á rua Guanabara, 50:000$. Trata-se á r. da Carioca 41, sobrado, sala dos fundos, com o photographo Pereira, das 12 ás 2. Não se attende telephone. (H 24220) N

VENDE-SE uma casa com 2 quartos, sala, cozinha e agua encanada, 20 metros de frente por 46 de fundo, todo arborizado, á rua Pão Ferro n. 17, bonde Inhauma. Para ver e tratar no mesmo. (H 24212) N

VENDE-SE magnifico terreno á rua Jorge Rudge n. 177 (junto ao Corpo de Bombeiros). Trata-se com os drs. Luiz Novaes e Manoel Pinto Junior, avenida Rio Branco n. 125, "A Equitativa". (H 24206) N

VENDE-SE uma magnifica moradia. Trata-se á rua Adalgiza n. 50, Piedade. (H 23896) N

VENDE-SE o terreno da rua D. Francisca Vidal, esquina da rua Gaspar, em Inhauma, medindo approximadamente 11 metros de frente por 60 de fundos; logar alto e enxuto. Trata-se á rua dos Ourives 113, 1º andar, das 11 ás 4 horas da tarde. (H 24227) N

VENDE-SE um bom predio na rua Caldas Barbosa, antiga Moura, na Piedade, centro terreno, com boas accommodações, logar salubre, bondes na esquina, paradas de todos os trens, luz electrica, está alugado por cento e tantos mil réis, c/ 3 entradas, independente, por 9:000$000. Negocio directo. Trata-se c/ Antenor, das 7 ás 10 da manhã, Gonçalves Dias, 45. Acceita-se offerta até o fim do mez. (H 24183) N

VENDEM-SE em Copacabana, varios lotes de terreno; á rua Copacabana 15 x 48, 15 x 43, 8 x 55; rua Santa Clara, 13,20 x 20,70; rua Marinho, 15 x 30; rua Valladares, 10 x 30; rua Barroso, 33 x 60, 5,50 x 47, mais 30 x 30 nos fundos; rua Paula Freitas, 24 x 50; com J. Pinto, rua da Quitanda 73, loja. (H 24328) N

VENDE-SE barato, a casa da rua Braga 83, Penha, trata-se á rua Barão de Bom Retiro 475. Telph. Villa 6870. (H 24262) N

VENDE-SE uma casa de negocio, quitanda, para o mesmo ou outro negocio. Prainha 82. Loja, com encarregado. (H 24280) N

VENDE-SE um excellente terreno de 10 x 50, em Ipanema, situado á rua Vieira Souto, esquina de 4 de Dezembro, prompto para construir. Tratar rua Senador Furtado 97, casa 1. (H 24076) N

VENDE-SE, na estação do Rocha, rua D. Anna Nery, um grupo de dois solidos predios, cada um com 3 salas, 5 quartos, etc., jardim e bom quintal; com J. Pinto, rua da Quitanda 73, loja. (H 24328) N

VENDE-SE no Rio Comprido, na rua Aristides Lobo, grande predio, de dois pavimentos, com tres salas, 11 quartos, etc., centro de terreno de 34 x 100; com J. Pinto, na rua da Quitanda n. 73, loja. (H 24328) N

VENDE-SE boa e nova casa, com porão, fogão a gaz, quintal e mais dependencias, na rua Padre Roma n. 90, bonde Lins Vasconcellos; trata-se na mesma. (H 24283) N

VENDE-SE na rua Professor Gabizo, esquina da rua General Canabarro, perto do Collegio Militar, lotes de terreno de 10, 12, 15, 18, 20, 28 de largura por 33 de extensão; com J. Pinto, na rua da Quitanda n. 73, loja. (H 24328) N

VENDE-SE por 3:000$000, uma pequena casa na E. de Ramos; para tratar, travessa Barreiros n. 173; na mesma E., com o sr. Francisco, das 9 ás 2 horas. (H 24182) N

VENDAS DIVERSAS

VENDEM-SE magnifica mobilia austriaca, preta, com palhinha quasi nova, 8 peças e 2 porta-bibelots, 140$; bom étager de canella, 40$; pequeno toilette de vinhatico 45$; 1 oratorio, idem, 15$; 1 mesa com pés torneados, clara, para sala de jantar, 350$, e uma cama de peroba com colchão para creança, 35$. Perfeita machina Singer, com 4 gavetas, 65$, á rua General Padra 22. (H 23717) O

VENDE-SE uma machina de escrever, quasi nova, barato. Ver Senador Furtado 97, c. 6. (H 20806) O

VENDEM-SE ricos vestidos em seda, taffetá, charmeuse, em todas as côres e feitios, modernos e chics, para theatro, passeio e baile; pelles, chapéos para todos os gostos e preços. Praia Sta. Luzia 132. (H 22938) O

VENDE-SE uma bicyclette para senhora, quasi nova, fabricante inglez, preço de occasião. Rua Ouvidor 69, joalheria. (H 23825) O

Meias Completo sortimento para homens, senhoras e creanças. — CASA STEPHAN — Rua Uruguayana n. 12. (3477)

VENDE-SE um piano novo, sem uso, por preço barato, tem cepo de metal e tres pedaes. Rua Rocha Frageso 16, Villa Izabel. (H. 23449) O

VENDEM-SE louças e ferragens, tintas para pinturas, agua raz desde 3$000 o kilo, alvaiade a 1$800; oca e vermelhão a 300 réis, brochas, pinceis, lampadas, pratos e chicaras a preços de liquidação. Bazar Villiça, 126, rua Frei Caneca. (H 20923) O

VENDE-SE uma pharmacia com todos os pertences. Tem todas as drogas de 1ª ordem. Trata-se á rua Capitão Rezende n. 97, Meyer. (H 23609) O

VENDE-SE um motor electrico de 5 HP, á rua Senhor dos Passos n. 33. (H 22962) O

VENDE-SE um automovel de fabricante europeu. Tratar Santa Luzia 190, fundos. (H 23625) O

"INVISIVEIS"

S. B. Caridade e Virgem Maria

Qualquer pessoa que depois de muitos cuidados com a sua saude, não tenha conseguido melhoras satisfatorias, deve pedir uma consulta á Sociedade Beneficente acima, para obter o beneficio desejado.

E' preciso mandar o nome, filiação, edade, endereço e um enveloppe sellado para resposta. Cartas para a caixa postal 1916, Rio de Janeiro.

VENDEM-SE ternos de casemira fina, de paletot sacco, frack, casaca e smoking a 40$, 55$, 70$, 80$ e 115$; paletots finos, de casemira, desde 15$; sobretudos a 40$, 50$ e 65$, e vestidos finos, para senhora, de 250$ por 40$, 60$, 75$ e 150$, grande liquidação; rua Evaristo da Veiga n. 69 e rua S. Luiz Gonzaga n. 132. (H 22721) O

VENDE-SE por 1:000$000 um piano de meio armario, com pouco uso. Av. Salvador de Sá, 195. (H 23798) O

VENDEM-SE, na rua São Januario, n. 158, loja, uns marmores, tendo um para balcão de volta, com 3,15 de compr., 0,60 de larg. e 0,04 de gros.; uma armação, um ferro de engommar e um fogareiro electrico. (H 23802) O

VENDEM-SE cachorrinhos felpudos marrons, muito barato. Praia do Flamengo 368. (H 23766) O

VENDE-SE barato um cachorro policial allemão, raça lobo. Rua Adalgiza 55, Piedade. (H 23773) O

VENDE-SE uma machina de bordados, uma de ponto a jour, e duas de costura, todas em perfeito estado, ver e tratar á Av. Mem de Sá 96, sobrado. (H 24343) O

VENDEM-SE 2 cachorrinhos Teneriffes, puro sangue. Rua General Camara 110, sob., phone N. 3368. (H 24356) O

VENDE-SE uma collecção da *Mala da Europa*; trata-se á rua da Quitanda 36, sob., com A. Guimarães, das 11 ás 3 da tarde. (H 23763) O

VENDEM-SE carrocinhas para transporte de pão, typo moderno; á rua Frei Caneca 49. (H 24296) O

Impotencia

Neurasthenia, Insomnias, Espermathorréa. — Cura certa, radical e rapida, no gabinete Electrotherapico do: DR. NEVES DA SILVA — LARGO DA CARIOCA 10. De 1 ás 6. (11144)

VENDE-SE um cortinado de filó bordado para cama de solteiro, ainda não foi usado. Ver e tratar á travessa João Affonso 60, casa 6. (H 23903) O

VENDE-SE um bom piano Pleyel, perfeito, com pouco uso, de particular, preço de occasião. Avenida Passos 30, loja de electricidade. (H 24264) O

VENDE-SE superior piano Pleyel, quasi novo, á rua Carmo Netto, 267. (H 23892) O

Doenças do pulmão — Dr. F. Catão, do Hospital dos Tuberculosos, Docente da Faculdade de Medicina do Rio de Janeiro; 28, rua Rodrigo Silva, consultas, das 14 horas em deante. Teleph. 4992, Central. (4843)

VENDEM-SE madeiras de lei e riga em vigamentos, soalhos, forros, caibros, ripas, moirões e taboas; esquadrias de calha, almofada, vidro e postigos; ferragens, portões de ferro, grades, clarabóias e sacadas; zinco e calhas de cobre, vidro, latrinas, lavatorio, caixas d'agua, canos, ventiladores e outros materiaes usados para construcções, á rua Mariz e Barros n. 183, praça da Bandeira (antigo deposito do Polytheama). (H 23962) O

VENDE-SE — Piano allemão, cepo de metal, peça de luxo, por preço barato. Estrada da Penha 1176, sob., E. de Ramos. (H 24351) O

TRASPASSES

PERMUTA-SE uma casa em Botafogo, de 135$000 por outra no Cattete, até 170$000, com urgencia. Dirigir-se á rua D. Marciana n. 30. (H 24232) P

TRASPASSA-SE o contrato de uma casa na praia do Flamengo, a quem ficar com os moveis, que são novos e de luxo. Quem pretender póde deixar carta a G. R., nesta folha. (H 23765) P

Achados e perdidos

CAMPELLO & CIA. — Rua Luiz de Camões 36. — Perdeu-se a cautela n. 152.445, desta casa. (H 24021) Q

DIAS & MOYSES — Rua Barbara de Alvarenga n. 14 — Rio de Janeiro. — Perdeu-se a cautela n. 106.058, desta casa. (H 23608) Q

FOI encontrada 1 leitôa, na rua S. Luiz Gonzaga, e se acha na mesma rua n. 529. — Silverio Costa. (H 24203) Q

JOSÉ CAHEN — Rua Silva Jardim 7. — Perdeu-se a cautela n. 165.858, desta casa. (H 23799) Q

J. LIBERAL & CIA. — Rua Luiz de Camões 60 — Perdeu-se a cautela n. 94.860, desta casa. (H. 23591) Q

PERDEU-SE a cautela n. 20.424, de 1919, da Caixa Economica do Rio de Janeiro. (H 23783) Q

PERDEU-SE a caderneta numero 243.262 da 3ª série da Caixa Economica do Rio de Janeiro. (H 23587) Q

PERDEU-SE a caderneta da Caixa Economica do Rio de Janeiro, de n. 387.943, da 3ª série. (H 23916) Q

C. H. — MEDIUNS INVISIVEIS —

Para obter consultas e *Diagnosticos de Qualquer Molestia*, é só dirigir á Caixa do Correio nº 1352 (Rio de Janeiro), do Centro Humanitario acima mandando o *Nome, Edade, Profissão, Residencia* e um *Sello* de 100 réis para a resposta. (8322)

PERDEU-SE uma estrella de brilhantes no bonde tomado na esquina rua Areal até a Avenida ou entre a rua 7 de Setembro e Assembléa, pede-se á pessoa que a encontrou a fineza de a entregar na rua Areal n. 3, que se gratifica bem, não é pelo valor e sim por estimação. (H 24345) Q

VIAGEM DOS REIS DA BELGICA AO BRAZIL

Excursão de recepção á bordo do confortavel vapor "CAXIAS" do Lloyd Brazileiro que sahirá fóra da Barra ao encontro do "Couraçado S. Paulo"

Bilhetes para esta excursão á venda desde já ● Preço: 20$000

Nas principaes casas commerciaes e no escriptorio da EMPRESA MERCANTIL á rua Sachet n. 4-sobrado, Tel. 5244 Central 23967

MOLESTIAS DO Estomago e Intestinos Use PAPAINOL — A' venda na Drogaria Araujo Freitas — Ourives, 88. (10960)

Professores e professoras

ESCOLA BERLITZ — Linguas vivas ensinadas "praticamente" por professores especializados, na "Unica Escola Official "Berlitz" do Brasil, Av. Rio Branco 110. Edif. do Jornal do Brasil, 4° andar. (9435) Z

ACOSTUMA-SE depressa á acertada collocação dos pronomes, á boa redacção de cartas, etc., e á verdadeira pronuncia portugueza, quem se matricular na r. Quitanda 72, 2°. O prof. só ensina em particular. (H 24353) Z

AULAS particulares, para preparatorios e concursos, pelo dr. Washington Garcia, autor de varias obras e professor com registro no Conselho Superior de Ensino. Rua Quitanda n. 47, sala 5, á tarde. (H 24282) Z

RUSSO

Joven norte americano procura pessoa que lhe possa ensinar o idioma russo. Cartas nesta redacção. (H. 23810.)

AULA de theoria, solfejo e dictado musical, piano, violino e piano e canto, escolas italiana ou franceza, com explicação de ambos os idiomas, residencia do mto. Raffaello Perrotta, á rua Haddock Lobo n. 365. Telephone Villa 350. (H 23435) Z

AULAS. Preparatorios Pedro II e concursos. Curso "Modelo". R. Theophilo Ottoni 155, esq. Uruguayana. (H 22124) Z

AULAS, preparatorios e concursos. Prof. dr. Washington Garcia. Quitanda, 47, sala 5. 25$ mensaes. (H 19856) Z

CURSO FREYCINET
Preparatorios
Dactylographia—Tachygraphia
Diurno e Nocturno
Director: Dr. Sinesio de Farias
47--Rua Uruguayana--47
(8393)

CURSO de Preparatorios para ambos os sexos, Director, prof. C. Valle de Albuquerque. Corpo docente do Pedro II e d'outros estabelecimentos de ensino. Peçam prospectos. Alfandega 65, 2°. (H 24162) Z

DACTYLOGRAPHIA E TACHIGRAPHIA

A 10$000 mensaes. Diploma e procura collocar o diplomado. Ensina rapido. A melhor escola. Cursos: primario e preparatorios. Gymnasio Olavo Bilac. Rua Barão de Iguatemy 57 (Praça da Bandeira). (H. 24.244.)

ESCREVER A' MACHINA — Curso completo em 30 lições, com os dez dedos e em todas as machinas. ESCOLA "VELOX", largo de São Francisco n. 36, 1°. Quem não aprender em 30 lições tem direito á repetição gratuita. (H 21346) Z

FRANCEZ OU TACHYGRAPHIA — Professora acceita alumnas a 20$000 mensaes. Rua S. Francisco Xavier 130. Tel. Villa 2828. (H 24221) Z

INGLEZ E FRANCEZ. Falar e escrever em curto prazo. Escola Vetor, largo de S. Francisco 36. (H 23964) Z

PROFESSORA portugueza, ensina com paciencia e depressa, portuguez, arithmetica, etc., estando a alumna só com ella. Quitanda 72, 2°. (H 24354) Z

INGLEZ — M. Rodger (americano) — ensina este idioma, preço modico; rua da Alfandega n. 199. sob. Tel. Norte 4657. (H 23997) Z

Creol !!! Creol !!!
O socego do fazendeiro é a garantia do lar.
CREOL, producto gaúcho, é o melhor desinfectante do mundo.
Creol só Creol
(57)

INGLEZ, Francez, Allemão — Um professor de cada nacionalidade ensina seu idioma, cursos diurnos e nocturnos. Edit. do Odeon, sala 8. (H 21811) Z

OFFERECE-SE um professor de francez, com cerca de 9 annos de pratica, para leccionar em collegios ou em casas particulares. Trata-se á rua Barbosa da Silva n. 9, estação Riachuelo. Informações Tel. Beira Mar 3595. (H 22813) Z

PROFESSOR Barbosa, lecciona portuguez, francez e arithmetica, a preços modicos; rua da Alfandega n. 199. Tel. N. 4657. (H 21604) Z

PROFESSOR — Explica algebra e prepara alumnos para os Collegios Militar, Pedro II e Escola Normal; rua Emerenciana n. 9 — S. Christovão. (H 22198) Z

PROFESSORA de inglez, precisa-se uma, 1 hora por dia, 3 vezes por semana; rua da Estrella n. 63. (H 22035) Z

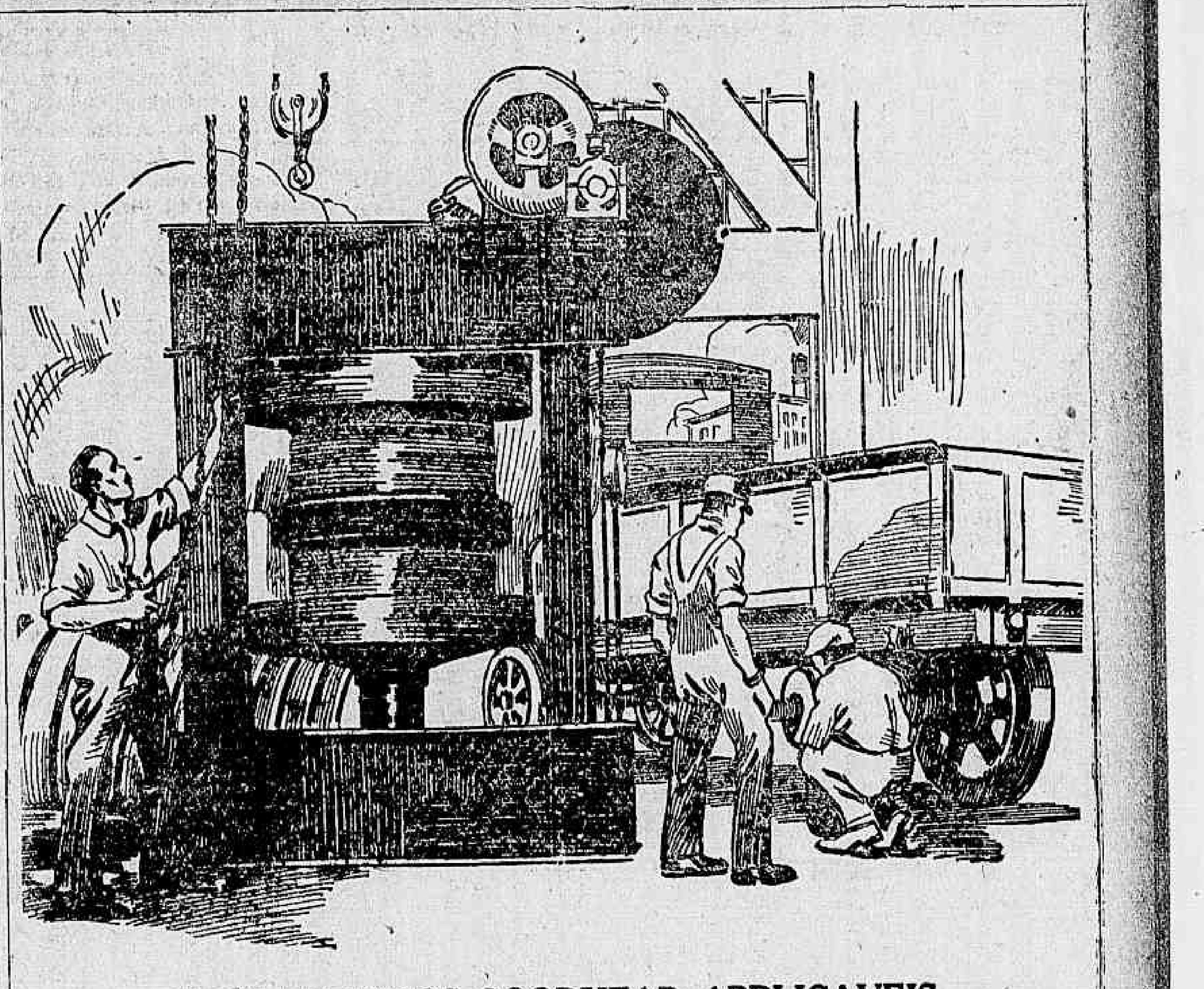

AROS MASSIÇOS GOODYEAR APPLICAVEIS POR PRESSÃO

A borracha massiça Goodyear, montada sob pressão hydraulica sobre o aro, representa o passo mais adeantado no progresso e melhoramento da fabricação das borrachas massiças para omnibus e caminhões.

Simplificou a construcção das rodas, diminuiu o peso, proporcionou economia de força, garantiu a segurança aos aros, e eliminou os inconvenientes da montagem.

N'outras palavras: tornou o serviço dos caminhões mais economico e efficiente.

Desde o primeiro dia em que foram postas em serviço, ficou incontestavelmente reconhecido que este typo de borracha ganharia grande popularidade em caminhões e omnibus pesados, empregados no transporte de mercadorias em qualquer cidade.

Por essa razão a Fabrica Goodyear empregou enormes recursos no aperfeiçoamento d'este typo de borracha; inventando, fazendo longas experiencias, variando as composições, processos e fórmas, não poupando esforços que tendessem ao seu melhoramento.

Os aros massiços Goodyear applicaveis por pressão, tornam os caminhões mais efficientes por duas razões principaes:

Primeiro: a sua qualidade é tal que, torna barato o custo da borracha. Segundo: estão de tal maneira distribuidas pelo mundo que, qualquer pessoa póde se utilizar das suas vantagens.

The Goodyear Tire & Rubber Co. of South America

RIO DE JANEIRO: Avenida Rio Branco n. 253.
SÃO PAULO: Rua Florencio de Abreu n. 108.

GOODYEAR

Dinheiro em 2 minutos

As pensionistas do Thesouro e Funccionarios Publicos, empresta-se á longo prazo e a prestações de 10$000 para cima. Qualquer quantia. Negocio novo — sem certidão — sem endosso e sem promissorias. Tambem empresta a funccionarios de qualquer repartição — na Cooperativa Sul-Americana, rua da Carioca, 10, 1° andar. (H 23960) S

DINHEIRO — Sociedade anonyma recentemente organizada — Empresta a pensionistas do Thesouro e funccionarios publicos, activos e aposentados em geral, guarda civil, agentes e commissarios de policia, Telegraphos e Correios. Juros modicos. Fazem-se consignações para todos os Bancos. Empresta-se sobre promissorias. Avenida Passos 61, 1° andar, sala da frente. (H 23961) S

DINHEIRO — Sob promissorias, penhor mercantil, hypothecas, caução de titulos ou alugueis, empresta-se a juro modico, na Cooperativa Sul Brasil, á r. do Rosario 138, sob., das 11 á 1 e das 3 ás 5 horas. (H 18467) S

DINHEIRO — Desconto de letras e promissorias; quitações a funccionarios e pensionistas do Estado; dinheiro sob promissorias, caução de titulos, alugueis de casa, penhor mercantil e emprestimos em geral ao commercio sob condições e juros modicos; com P. Lopes, á rua do Ouvidor n. 116, sala da frente, das 9 ás 12 e das 3 ás 6 horas da tarde. (entrada pela leiteria). (H 22253) S

DINHEIRO Dá-se a prazos longos aos funccionarios publicos Federaes de qualquer cathegoria, aposentados ou reformados, Monte-Pio e a todos pensionistas do Thesouro; bem como sobre moveis, notas promissorias, CAUÇÃO DE MERCADORIAS e para direitos na Alfandega. Empresa do Inquilinato — Rua do Rosario n. 172. (7003) S

DINHEIRO a funccionarios publicos, Guarda Civil, pensionistas, Corpo de Segurança, e E. F. Central, quitações. Praça Tiradentes n. 51.—Figueiredo. (H 24261) S

EMPRESTIMOS — fazem-se a prazo longo e condições vantajosas, a pessoas idoneas, na Sociedade Beneficente "União Nacional; é necessario ser socio. Pela nova orientação, tomada em assembléa geral, os emprestimos passam a ser feitos com maior rapidez. Socios de ambos os sexos e qualquer nacionalidade. Facilidade a funccionarios publicos. Informações com o gerente na séde social, á rua da Constituição, 8, sob. Chamados pelo telephone 3.411 C. Funcciona de 10 ás 20 horas. (H 23901) S

ENJOOS de DE MAR — Evitam-se e curam-se com a Baccharina mentolada. A' venda á rua 1° de Março 10 — Alfredo de Carvalho & C. Vidro, 3$000. (11147)

Escola de côrte, chapéos, costuras, e bordados finos, premiada com medalha de ouro, ensino garantido, e completo, fornece-se os materiaes, para aprender, Rua 7 de Setembro 176, sobrado. (H24334)

Folha corrida, carteira de identificação, attestados, etc.; com J. Pinto, rua Quitanda, 72, loja. (H. 24327) S

GRAVIDEZ — Evita-se para sempre, com unica applicação. Medico especialista. Consultas só ás senhoras. R. Angelica Motta 123. Est. de Olaria. (H 24026) S

GABRIEL ANTONIO DOS ANJOS, nascido em Bananal, deseja saber de sua mãe, Ortilia Nogueira; cartas para rua 21 de Abril n. 133, S. Paulo. (H 24192) S

GALLOS Rhode Island Red, lindos e legitimos, vendem-se á rua Marechal [illegible] n. 60. (H 21803) O

GRAMOPHONES e discos — Compram-se usados Trocam-se, concertam-se gramophones. Rua Uruguayana 135. (H 23494) S

IMPOTENCIA, fraqueza nervosa, cura rapida com Gotas do dr. Ritter na impotencia o effeito é immediato ou progressivo segundo a idade. Vidro 6$. Rua 7 de Setembro [illegible] Drogaria Huber. (H 23667) S

IMPOTENCIA e todos soffrimentos dos nervos. Xarope de sipó, cajá, vocatuába e outras hervas medicinaes, é garantido em qualquer edade. Rua Marechal Floriano n. 153, sobrado, João Pinto da Silva; garrafa, 10$000, pelo correio [illegible] (H 24247) S

MOVEIS. Pianos ou installações completas de familia e escriptorio ou avulsos, compra J. J. Martins, e encaixota para mudança, na r. Senador Dantas 34. T. C. 162. (H 22202) O

MOVEIS de occasião, vendem-se baratos, para dormitorios, salas de visitas e de jantar, e avulsos na rua Senador Dantas n. 34. (H 22201) O

MME. ANTONIETTA, modista de longa pratica, faz com perfeição qualquer vestido. Ponto a jour, picot e bainhas; na rua Correa Dutra n. 172, telephone 2.612, Beira-Mar. (H 22067) S

M. Camara, viuvo e successor da notavel cartomante Mme. Zizina, previne que continua á rua Presidente Pedreira n. 101, Nictheroy. (H. 23891) S

MACHINAS de escrever — officina de concertos e variado stock de differentes machinas. R. da Alfandega 127. Tel Norte 3450. E. Ma[illegible] (H 18981) S

MME. Romana participa ás suas amigas e pessoas de sua amizade que se mudou para a rua Visconde de Sepetiba n. 326, Nictheroy. (H 23930) S

MATHILDE Maria José deseja saber noticias de seu filho Romeu [illegible] Escreva para a rua Toneleros, [illegible] Copacabana. (H 24189) S

MOÇO portuguez, solteiro, precisa de um quarto mobilado, com janella para a rua, em casa de familia [illegible] e pode tenha luz electrica, [illegible] roupas de cama. Prefere-se casa que não haja outro inquilino. [illegible] com pensão ou 75$ sem [illegible] com café pela manhã. Resposta ás iniciaes X. Y. Z., neste jornal. (H 23898) S

MACHINAS SINGER, exclusivamente [illegible] em prestações mensaes [illegible] 20$, ou a dinheiro. [illegible] especiaes. Com direito [illegible] de bordados, nesta loja ou [illegible] para qualquer agencia da Companhia Singer. Direito tambem [illegible] campo e bastidor gratis. [illegible] somente com o agente geral [illegible] de Souza, pois incontestavelmente offerece sempre maiores vantagens. Attende-se a chamados [illegible] parte. Agencia e Deposito [illegible] Conde de Bomfim 260, Tijuca. Telephone Villa 2.228. (H 21607) S

MME. VAGUIMAR LANZONI, previne suas amigas e pessoas de amizade que se mudou para á rua General Castrioto n. 506, no Barreto, Nictheroy, bonde das Neves á porta. (H 22243) S

MYSTERIOS da vida e mais tudo que desejar por trabalhos garantidos. Cartas com enveloppe sellado e sobrescriptado para resposta. Mme. O. Fernandez, estação de Nova Iguassú, Estado do Rio. Attende-se em qualquer distancia ou Estado. (H 24248) S

Que verdade!!!
Onde entra o CREOL morrem os insectos e os microbios.
O uso do CREOL evita muitos males.
Creol só Creol
(9757)

MACHINAS de escrever Woodstock e cofres Garibaldi. A dinheiro ou em prestações. Rua do Carmo 65, com o sr. Nolasco. (H 20643) S

MOÇO de 24 annos, conhecedor do tratamento de gados, deseja collocação de administrador em uma pequena fazenda, dando boas referencias. Carta no escriptorio deste jornal, a J. M. (H 24078) S

MOVEIS. Uma familia que se retira vende um resto. Av. Passos 9, sob. (H 23846) O

MOÇO de fina educação deseja um commodo com pensão, em casa de todo respeito e discreta. Respostas esta redacção, S. A. (H 24102) S

M. Camara, viuvo e successor da notavel cartomante Mme. Zizina, previne que continua á rua Presidente Pedreira n. 101, Nictheroy. (H. 23977) S

NEGOCIANTE chegado de S. Paulo compra qualquer piano; paga acima de seu valor. T. 4953 Norte. (H 23509) S

BAICURÚ ELIXIR
Puro vegetal, cura certa das molestias das Senhoras Lymphaticas
(2772)

PENSÃO — Manda-se a domicilio, cozinha com o maior asseio, feita a capricho, com generos de 1ª qualidade; rua dos Invalidos 64. (H 24301) S

PENSÃO — Dá-se, em casa de familia, a rapazes do commercio; rua 7 de Setembro 191. (H 24315) S

Ponto ajour á 200 rs. mt., Plissés, acordeons, festonés, cassas bordados a mão, Av. Mem de Sá, 67, Casa Tinlesco, teleph. C. 4623. (H 23885) S

PARA descanso, em casa de pessoa séria e discreta, aluga-se um quarto completamente independente; cartas nesta redacção á Lely. (H 24349) S

PHARMACIA — Vende-se uma das melhores dos Suburbios; tratar com Eduardo, rua da Carioca 47, 1° andar, sala 3. (H 24195) O

CABOS electricos AFG
(11271)

PIANOS. Vendem-se allemães, dos melhores fabricantes, a 750$000, 1:150$, 1:650$000. Rua V. Itauna 73 (loja). Urgente. (H 23508) O

PIANOS E AUTO-PIANOS — Novos ou reformados, não comprem sem ver no deposito á rua S. Francisco Xavier, 388. Preços das fabricas. Compram-se ou concertam-se. A melhor officina. Vendem-se materiaes. (H 26542) S

ROUPAS penhoradas, compram-se as cautelas, paga-se bem. Rua Evaristo da Veiga, 61. (H 22724) S

SYPHILIS e suas consequencias. Cura radical injecções INDOLORES, de sua preparação, 606 e 914. Assembléa n. 54, 12 ás 18. DR. PEDRO MAGALHAES. (H. 23573)

FORTALECENDO
Restabelece todas as funcções o
Vinho Tonico Phosphatado das Tres Quinas Bittencourt.
111, R. Uruguayana, 111
(4070)

SENHORA de educação e respeito, bem relacionada, dispondo de algum capital, procura sociedade com outra nas mesmas condições, para montar uma pensão, ou comprar parte de uma já funccionando, exclusivamente para familias distinctas. Carta no escriptorio deste jornal, a L. Mello. (H 23701) S

SABÃO LIQUIDO perfumado, kilo [illegible] sem vasilhame. Alfredo de Carvalho & C. Rua 1° de Março, 10. (4757) S

UM moço estrangeiro deseja alugar um quarto mobilado em casa de familia brasileira, sem outros inquilinos. Escrever a F. B., caixa postal 828, Rio. (H 23822) S

Instituto do Dr. Alvaro Alvim

TRATAMENTO DE TODAS AS MOLESTIAS INCLUSIVE: — da syphilis, pelle, fibromas uterinos, ulceras e tumores malignos, pelos meios communs, vigorados pelos mais poderosos agentes physicos: — ELECTRICIDADE (todas as formas), CALOR, LUZ, FRIO, RAIOS X, RADIUM, MASSAGENS, etc., etc.; Largo da Carioca n. 11, das 11 1/2 ás 5. (1140)

MEDICOS

GLUCO 914 intramuscular indolor contra a syphilis. Molestias das senhoras, Vias Urinarias e Operações, Assembléa 43 — 11 ás 12 e 4 ás 5 1/2. Dr. Lemos Duarte. (21220)

Dr. Samuel Prado
CLINICA MEDICA GERAL
Doenças do coração, Pulmões, Syphilis e molestias Venereas. Consultas diarias, de 1 ás 3. Rua Marechal Floriano n. 42 (esquina da rua dos Andradas). Tel. Norte 5878. (H. 22690)

DR. CARMO PEREIRA — Molestias internas, molestias de creanças e syphilis. Das 12 ás 15 horas, á r. 1° de março 10. Tel. 1531 Norte. Res.: rua Club Athletico n. 33. Tel Villa 4109. (H 19086) R

VIAS URINARIAS
Cura radical da gonorrhéa aguda e chronica e suas complicações. Assembléa 54, 10 ás 21. Dr. Pedro Magalhães (H. 23574)

HYDROCELE, TUMORES DOS SEIOS, VENTRE E ESCROTOS

HYDROCELE — Cura radical, sem dôr, sem operação cortante e sem privar o doente das suas occupações habituaes. DR. LUIZ DE MARCOS — Uruguayana 105, sob., das 2 ás 4. (4875)

Molestias da nutrição
Arthritismo — Diabete — Obesidade — Rheumatismo.
Tratamento electrico da prisão de ventre — Massagem electrica.
PROF. DR. EUTYCHIO LEAL
Rua Treze de Maio n. 11. Tel. 4983, C. (5916) R

Dr. Alvino Aguiar
Pulmões, estomago e rins — Tratamento das anemias, esgotamento nervoso, etc. — Consultorio: rua S. José, n. 51. Telephone, 5865, Central. Residencia: travessa do Torres, 17. Telephone, 4263, Central. (4090)

VIAS URINARIAS
Syphilis, molestias venereas e da pelle.
DR. BELMIRO VALVERDE
Da Academia de Medicina
Tratamento rapido e garantido dos estreitamentos da uretra, gonorrhéas, cystites, hydroceles e hemorrhoidas. Exame directo da uretra, por apparelhos proprios. Cons.: largo da Carioca, 10, de 1 ás 6. (4924)

MEDICINA ESTRANGEIRA — Trata tudo e applica por 30$, o legitimo 914, allemão; cons. 10m, ás 7 noite. Mal. Floriano, n. 55. (H 12431) R

Dr. Caetano Jovine
das Faculdades de Medicina de Napoles e Rio de Janeiro.
Tratamento moderno e sem operação de molestias das senhoras, vias urinarias, pelle, syphilis, gonorrhéa chronica, estreitamentos urethraes, cystite, hydrocele, hemorrhoides. De 1 ás 5 da tarde, Rua S. José n. 56, Teleph. C., 2155. (7920)

Molestias dos olhos, nariz e ouvidos -- DR. NEVES DA ROCHA ***membro da Academia de Medicina do Rio de Janeiro, medico de diversos hospitaes desta cidade. AVENIDA RIO BRANCO, 90, nesta cidade.*** (H 23951)

Vias urinarias
Cura radical da gonorrhéa, com o desapparecimento da gota militar e dos filamentos, por meio de apparelhos que permittem ver, distinguir e curar as diversas localizações da doença. Dr. Raul Rocha — 7 de Setembro 195 — 2 ás 6. (11104)

Pela saude!!!
O CREOL é um poderoso desinfectante que mata com rapidez os microbios e insectos. O seu uso é indispensavel em todas as casas onde ha hygiene.
Creol só Creol
(9757)

DENTISTAS

DENTADURAS — Concertos rapidos e garantidos, por mais quebradas que estejam e por preços razoaveis, no laboratorio do dr. Silvino Mattos — Rua Uruguayana n. 3. (H [illegible]) R

COMPRA-SE uma ca[illegible] [illegible] usada e barata. Cartas para Dr. Octavio, rua 14 de Julho [illegible] Petropolis, com o preço. (H [illegible])

DR. SILVINO MATTOS — Extracções absolutamente sem dôr, a 5$; dentaduras a 8$ cada dente; concertos em dentaduras a 10$; obturações a 5$; trabalhos garantidos e pagamentos a prestações; á rua Uruguayana n. 3, esquina da rua da Carioca; das 7 da manhã ás 5 da tarde; telephone 1.555, Central. (H 23954) R

DENTISTA — Dr. Aldo Cunha — Tratamento rapido, garantido e completamente sem dôr; por preços modicos. Faz pela technica norte-americana, chapas, bridge-work, e os demais trabalhos. Gabinete com installação electrica moderna. R. Andradas n. 85. (H 20339) R

DENTISTAS — Vendem-se, uma cadeira automatica; um motor electrico; uma cuspideira de fonte; um quadro electrico, completo; um braço com mesa Olmes; um motor de pé; um ventilador; um vulcanizador; um lavatorio-pia; uma cadeira de viagem S. S. White, e varias miudezas, no largo da Carioca 9, 1° andar, com Anjenor Costa. (H 24274) R

DENTISTA — No grande laboratorio prothodentico do dr. Silvino Mattos, á rua Uruguayana 3, fazem-se com perfeição, garantia e brevidade todos os trabalhos de prothese dentaria, por preços sem competencia e methodos aperfeiçoados. Tel 1555 — Central. (H 23954) R

O Dr. Agnello Cerqueira só usa em sua vasta clinica o antiseptico de FREUDER no tratamento e obturação de canaes dentarios, reputando o mais poderoso auxiliar da clinica odontologica. A' venda em todas as casas de artigos dentarios. (H 23843) R

DR. SOSMAN — Dentista — Systema americano. Trabalhos rapidos e garantidos. Rua Senador Pompeu 203, nas segundas, quartas e sextas feiras, das 8 da manhã ás 8 da noite. N. B. Os pagamentos são feitos em pequenas prestações depois do serviço concluido. (H 23201) R

DR. SAINT-CLAIR SENNA
CIRURGIÃO DENTISTA
Trabalhos rapidos, garantidos e sem dôr.
Systema americano.
RUA MARECHAL FLORIANO N. 42, esquina da Andradas (H 24139)

Dentista — Heitor Corrêa — Especialista em trabalho e dentes artificiaes. R. 7 de Setembro n. 211, Tel. 3440 Central. (11836) R

REVESTIMENTO «VULCANO»
Aos Srs. Cirurgiões Dentistas e Protheticos
Acha-se á venda, á Avenida Passos, 84, este extraordinario producto nacional. E', dentre todos os revestimentos conhecidos e usados, o unico com que se póde fundir, desde as peças mais delicadas até ás maiores possiveis, com a maxima perfeição e rapidez, como provam os attestados de eminentes Professores e Profissionaes de Prothese dentaria que o tem usado. Formula do Dr. Delgado Moraes.
Manipulado por Figueiredo A. Moraes.
Deposito geral — A. C. Diniz. Avenida Passos 82 e 84 — Rio. Teleph. 5640, Norte. Amostras gratis. (H 22937)

OFFICINA de prothese dentaria. Trabalhos perfeitos e rapidos. Sete Setembro 176, tel. C. 4790. (H 24275) R

DENTADURAS — Concertam-se, reformam-se e fazem-se novas, em horas, com perfeição, no consultorio do dr. Silvino Mattos á rua Uruguayana n. 3. (H 23954) R

COMPRA-SE uma cadeira para dentista. Cartas para Waldemar Vicente. — Alegria 396. — São Christovão. (H 23606) R

PARTEIRAS

PARTEIRA e enfermeira diplomada. Mme. Elvira, 17 annos de pratica, faz partos e trata suspensões; consultas gratis, de 1 ás 4, e preços sem egual. Rua dos Andradas n. 149. T. Norte 4779. (H 16575) Y

Mme. BRESCIANI
PARTEIRA MASSAGISTA
Executa manual ou por electricidade. Especialista em tratamento de molestias de senhoras e suspensões, processo novo, sem dôr, rapido e garantido. Attende a chamados a qualquer hora. Consultorio resid. Rua do Cattete n. 288. Telephone Beira Mar n. 38. (H. 23174)

Molestias das SENHORAS Tratamento dos abortos e suas consequencias, corrimentos, colicas utero-ovarianas, regras irregulares e prolongadas. Assembléa 54, 12 ás 18. DR. PEDRO MAGALHAES. (H. 23571)

GRAVIDEZ — Evita-se facilmente, e com segurança, sem perigo algum. Bons medicos. Cons.: das 10 ás 5: r. Lavradio n. 4, sob. (H 19843)

GRAVIDEZ O uso constante do Hematogenol de Alfredo de Carvalho, em um calix, ás refeições, em cuja composição entram a quina, kola, coca, lacto-phosphato de cal, pepsina, pancreatina, diastase e glycerina, é a melhor garantia á vida do feto e da mulher gravida, pois o Hematogenol, além de poderoso tonico é digestivo; vende-se em todas as pharmacias e drogarias do Rio e dos Estados. Deposito 10, rua Primeiro de Março. (8227)

RAIOS X ***para o diagnostico e tratamento das doenças do estomago, intestinos, figado, pulmões, coração, rins, ossos, etc, pelo DR. RENATO DE SOUZA LOPES, Preços modicos. Rua São José 39, de 2 ás 5, ás terças e quintas o [illegible]***

GONORRHEA.
e suas complicações. Cura radical por processos seguros e rapidos. Dr. JOÃO ABREU, das 11 ás 20 horas. Teleph. 5803, N.—Rua de S. Pedro n. 61. (11143)

GONORRHÉAS
cura infallivel em 3 dias, sem dôr, usando GONORRHOL. Garante-se a cura completa com um só frasco. — Vidro, 3$000; pelo Correio, 5$500. Deposito geral: Pharmacia Tavares, praça Tiradentes, 62 — Rio de Janeiro. (4360)

Zumbidos dos ouvidos
Tratamento pelo Dr. Neves da Rocha, com exito seguro, dos zumbidos nos ouvidos, pela massagem vibratoria, pelas correntes de alta frequencia. Os zumbidos diminuem logo nas primeiras applicações e acabam desapparecendo completamente. Consultas das 12 ás 4 horas da tarde. — AVENIDA RIO BRANCO, 90. (H 23952)

A cura da impotencia
O especialista Dr. Carlos Daudt. Garante a rapida cura da impotencia pelos seus methodos.—R. Uruguayana, 43, 1°. Das 3 ás 5 horas. (9863)

Ideal mistura de cereaes
(AVEIA, CENTEIO, CEVADA E TRIGO)
O mais poderoso fertificante prescripto pelas summidades medicas. — "Casa da India", rua do Ouvidor, 57. (5835)

Callos, callosidades, suores fetidos
são eliminados com o maravilhoso tratamento norte americano para os pés, PARA DOR. Vende-se a 1$000, na perfumaria Lopes, rua Uruguayana 44. (1.700)

PENSÃO MINEIRA
Previne-se á sua numerosa freguezia, que se acha installada, na rua Dr. Geraldo n. [illegible], esquina da avenida Central: esta pensão possue magnificos [illegible] [illegible] Marechal Floriano Peixoto n. 122. Telephone Norte [illegible], Viuva Lacre [illegible] (H [illegible])

LOTERIAS

Loterias da Capital Federal

Resumo dos premios da extracção de 16 do corrente.

71316	20:000$000
25179	2:000$000
54146	1:500$000
31216	1:000$000
44686	1:000$000

PREMIOS DE 500$000

33953 36258 70517 117780

PREMIOS DE 200$000

117848 48648 5500 18654 76766 3685 16049 98465 79010 22705 105650 94524 104285 66048

APPROXIMAÇÕES

71315 e 71317	300$000
25178 e 25180	200$000
54145 e 54147	100$000

DEZENAS

71311 a 71320	40$000
25171 a 25180	30$000
54141 a 54150	20$000

CENTENAS

71301 a 71400	10$000
25101 a 25200	6$000
54101 a 54200	5$000

Todos os numeros terminados em 6, têm 1$000.

RODA DA FORTUNA

8482 — 4343

4822 — 8399

A Real	456-14
A Mineira	618- 5
A Preferida	625- 7
A Fortuna	380-20
Americana	129- 8

(H. 24271)

UNIÃO 748 (H. 24310)

Nova Garantia	148
Hora	721
Real	654
Capital	572

(H. 24288)

GARANTIDA 027
AGAVE 318
NOITE 240
(H. 24265)

FLUMINENSE	306
OPERARIA	542
NOITE	881

Nictheroy, 16—9—920. (H 24312) V. P.

Garantia Paulista

A.	173-19
M.	418- 5
R.	785-22

Pintura de cabellos
Madame Ribeiro, particularmente, tinge cabellos com um preparado vegetal inoffensivo, de sua propriedade. Trabalha tambem com Henne; rua S. José n. 59, sob., proximo á Avenida. — Tel. Central n. 1.289. (11786)

RIO MENSAGEIRO
Junto a este jornal — Entrega volumes a domicilio e recados urgentes e garantidos. Telephone Central 58. (H 24181)

COMPANHIA DE LOTERIAS NACIONAES DO BRAZIL

Extracções publicas, sob a fiscalização do Governo Federal ás 2 ½ horas e aos sabbados ás 3 horas, á

RUA VISCONDE DE ITABORAHY, 45

Amanhã ---- A's 3 horas da tarde ---- Amanhã
309 — 114ª
50:000$000
POR 4$000, EM QUINTOS

Quarta-feira, 22 do corrente 297 — 144ª **20:000$000** Por 1$600, em meios

Quinta-feira, 23 do corrente 360 — 64ª **20:000$000** Por $800, em inteiros

SABBADO, 9 DE OUTUBRO — A's 3 horas da tarde.
GRANDE E EXTRAORDINARIA LOTERIA
363 — 6ª
SO' JOGAM 18.000 BILHETES
100:000$000
Por 22$000, em decimos

Os pedidos de bilhetes do interior devem vir acompanhados de mais 700 réis para o porte do Correio e dirigidos aos agentes geraes: NAZARETH & C., RUA DO OUVIDOR N. 94, CAIXA N. 817. End Teleg. LUSVEL e na CASA F. GUIMARAES, RUA DO ROSARIO N. 71, esquina do beco das Cancellas. Caixa do Correio n. 1273.

Loteria do Estado do Rio

SYSTEMA DE URNAS E ESPHERAS — FISCALISADA PELO GOVERNO DO ESTADO
EXTRACÇÕES A'S 15 HORAS

HOJE — **15:000$** INTEIRO. . . . 600 réis

TERÇA-FEIRA **20:000$** Inteiro 1$200. Meios, 600 rs.

— VENDE-SE EM TODA PARTE —
Concessionaria: Companhia Integridade Fluminense — Rua Visconde Rio Branco, 499 — Nictheroy. (11602)

A. COSTA ARAUJO
Rua da Constituição n. 78
Junto á Praça da Republica — Teleph. Central, 4450
MADEIRAS E MATERIAES DE CONSTRUCÇÕES
Completo sortimento de madeiras serradas em todos os comprimentos, grossuras e qualidades. — PREÇOS MODICOS. (10359)

LOTERIA DO RIO GRANDE DO SUL
Unica que distribue 75 % em premios
TERÇA-FEIRA
500:000$000
Inteiro. . . 160$000 | Vigesimo. . . . 8$000
Jogam sómente 12 mil bilhetes

MANUFACTURA NACIONAL DE ARTEFACTOS DE BORRACHA
Rua do Lavradio 70 a 74 Tel. Central 5357
Borracha em lençól, valvulas, arruelas, juntas, tubos, tubos WESTINGHOUSE, mangueiras, mangotes, etc.
Peças sob medida a preços modicos. (8065)

CASA RIO GRANDE
AGENCIA DE LOTERIAS — Attende a qualquer pedido de bilhetes de Loterias — Pereira & Coelhos — Caixa Postal n. 169 Rua Sachet 30 — Rio de Janeiro. (11609)

AOS "SPORTMEN"
Vende-se um automovel, typo novo no Rio de Janeiro, e de forma original "[illegible]pellin" de corrida, proprio para "Sportmen" que goste de se distinguir; preço baratissimo, por ter o dono de se ausentar para o estrangeiro.
A tratar na Rua de S. José n. 23. sob. (H 23786)

RAIOS X
Consulta com exame pelos Raios X, 20$000, para o diagnostico e tratamento das doenças do estomago, intestinos, figado, pulmões, coração, rins, ossos, etc. — Photographias, 60$000. — DR. JORGE A. FRANCO, 15 Largo da Carioca, de 1 ás 6, todos os dias Tel.: C. 2128.

No dia 20 ANNETTE KELLERMANN em A Filha dos Deuses

ODEON

Companhia Brasil Cinematographica

Segunda-feira uma réprise sensacional de A Filha dos Deuses

Apezar do successo magnifico alcançado em 4 dias — Apezar das enormes enchentes enchentes que ainda hontem nos dava o film portentoso — O GUARANY — temos de deixal-o para programmar outros lindos trabalhos, como este de hoje

JUNE ELVIDGE a mais mimosa e linda artista da — WORLD PICTURES —, em

TODOS MENTEM E ENGANAM

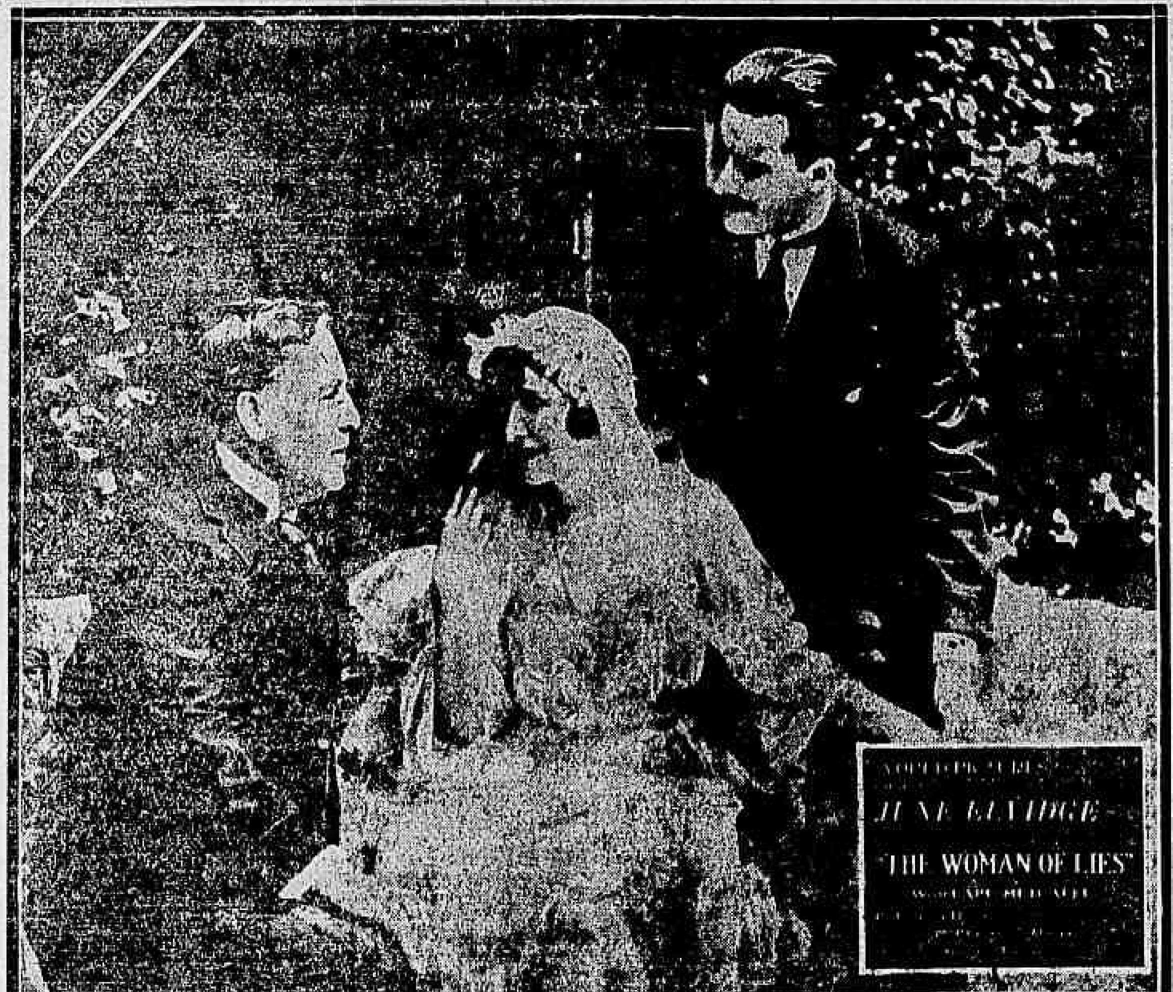

DRAMA em que a magnificencia da montagem, ao lado da belleza do enredo, ficam bem ao par da interpretação da famosa artista.
ROMANCE de uma mulher que, abandonada pelo seu noivo, vinga-se usando de todos os meios e de sua propria belleza.
PRETEXTO para apresentação de luxo, sumptuosidade, riqueza e elegancia.

MUTT E JEFF reapparecem em mais um dos seus celebres trabalhos

PESCANDO

Segunda-feira — Dia 20 — Uma represe ha muito pedida e só agora attendida — Um espectaculo de extase ante o BELLO, e a ARTE, concretisados na PLASTICA VENUSIANA da mais perfeita mulher da actualidade — ANNETTE KELLERMANN — em

A FILHA DOS DEUSES

PARQUE CENTENARIO

Podereis vêr hoje na - MAIR TELA DO MUNDO - nada menos de 2 TRABALHOS DE RARA GRANDIOSIDADE

Dâmos hoje os 2 primeiros episodios de um magnifico film de 15 series da VITAGRAPH

OS PRECIPICIOS DO ODIO

Interpretação de dois artistas afamados neste genero de trabalho perigoso e sensacional

ANTONIO MORENO E CAROL HOLLOWAY

1º episodio: A LANÇA DA MALDADE — 2º episodio: A CILADA DA PONTE

Scenas estupendas nas neves do Alto Canadá — Luctas, coragem, traições, ciladas, aventuras emocionantes

No mesmo programma, este SUCCESSO INEGUALAVEL que é a demonstração do valor nacional no film

O GUARANY

que triumphou até hontem no ODEON, e hoje continua aqui a sua carreira de glorias e enchentes

Trabalho da CARIOCA FIMS, operador A. BOTELHO, ensaiador JOAO DE DEUS, e interpretação principal de ABIGAIL MAIA (Cecy) e PEDRO DIAS (Pery)

Preços: 1ª classe 2$000 — 2ª classe 1$000.

Horario das sessões: 7 horas e 9 e meia

O mais monumental programma de todo o Rio!

CINEMA AVENIDA

Primeiro exhibidor, no Brasil, dos celebres films PARAMOUNT-ARTCRAFT

HOJE, um artista magnifico em uma obra de emoções ineditas

HENRY WALTHALL

dá-nos a sua mais empolgante creação, através sete actos de scenas, quadros, episodios dos mais sensacionaes

Caras Falsas

Um trabalho da Paramount-Artcraft, com todos os elementos para ser o triumpho maximo do dia

O Avenida demonstra sempre, e cada vez mais, que producções de absoluto merito, que victorias ruidosas são suas, registradas com letras de ouro nos annaes do "screen"

Segunda-feira

A mais querida das artistas da scena, em uma de suas interpretações mais extraordinarias

Dorothy Dalton

EM

BENEVOLENCIA

Quinta-feira, outro film magistral

O REI DA PRATA

No mesmo programma uma novidade — O Capitão dos Piratas — Desenhos animados da PARAMOUNT

ELECTRO-BALL-CINEMA

Empresa Brasileira de Diversões

51, Rua Visconde do Rio Branco, 51

A mais popular e querida casa de diversões desta capital

HOJE — Programma novo — HOJE

Deus e o meu Direito

Cinco partes da TRIANGLE -ALAYS; protagonista CONSTANCE TALMADGE

Ping-pong, bilhares e outras diversões

Bem installado Salão do Barbeiro

Artistica e abundante illuminação electrica

Banda de musica militar — HOJE

Ao Electro-Ball-Cinema!

As diversões começarão ás 5 horas da tarde. (H 23976)

PO' GRASEOSO

MENDEL

Unico adherente perfumado

Experimentae... e... adoptal-o-heis

11407

PATHE'

6 actos FOX FILM WILLIAM FARNUM

HOJE A figura dominante na tragedia mimica! HOJE

FOX FILM CORPORATION apresenta 6 actos escolhidos para

WILLIAM FARNUM

Um espectaculo scintillante, vigoroso, de grandezas e humorismo, desenvolvido na época esplendorosa do luxo formidavel da côrte de Hespanha.

D. Cezar de Bazan

D. CEZAR DE BAZAN, o temerario enfrentando a morte e ntena de vezes, por despeito, por amor, por audacia, pela gloria! D. CEZAR DE BAZAN, que, para vingar, salvar a sua dama, menospreza o lei, ri-se dos inimigos, vae até ao sacrificio de morte

WILLIAM FARNUM

No prestigio de um talento privilegiado, revive o personagem historico com toda audacia dos tempos cavalheirescos, com todo o riso dos fortes, mau grado poderosas intrigas.

CINEMA CENTRAL

Hoje, ultimo dia deste optimo programma

Hoje, navio da morte e Carlitos em Vida de cachorro

166 Avenida Rio Branco 168 — Tel. C.4218 — — EMPRESA PINFILDI

Hoje, só hoje, este maravilhoso conjunto de dois films estupendos; onde resalta a soberba concepção da Union Film de Berlim

O navio da morte

Um film de aventuras extraordinarias, preso a um encantador caso de amor. Os principaes papeis estão em mãos de

Loo Hall e Harry Liedtke

(o galã preferido de Pola Negri), que é secundado por um conjunto homogeneo de artistas eméritos. 6 actos que empolgam scena a scena. Film Rombauer & C.

Despedida do film que tem causado enorme successo

VIDA DE CACHORRO

interpretação do querido

Charlie Chaplin (Carlitos)

que é de uma comicidade estupenda e do mais franco bom humor

Preços Poltronas 1$, Camarotes 5$

Breve — Uma producção dedicada da Paramount Artcraft «Special — Bello sexo. Pola Negri, em MANIA, Union Film de Berlim

Carlitos, no film Hombro armas a sua mais cara producção.

Andrey Munson, o famosa creadora de «Castidade» em Os seus sonhos de creança

Amanhã - *E' finalmente amanhã é que podeis apreciar a Historia de amor intitulada*

Maridos cégos (Da Universal Film)

A terrivel historia que encontramos em todas as sociedades onde os villões campeam, os seductores vivem. Von Stroheim porque tem prazer em ser odiado pelas plateas encara o personagem do seductor como nenhum outro o faria. Francellia Beilington sabe tambem dar ao seu papel de victima a vida que é preciso

Vindo apreciał-o amanhã — 18 do corrente

AGENCIA GERAL CINEMATOGRAPHICA CLAUDE DARLOT

MARIDO CIUMENTO Segunda-feira

CINE PALAIS

EMILY STEVENS Segunda-feira

HOJE, Amanhã e Depois - Tres dias mais de um successo raro

CASTIDADE

O nú, purificado ao sopro da pureza e apresentado numa genuina e elevada expressão de arte!

CASTIDADE - Um film que reproduz num dos dos seus quadros o atelier do pintor russo Principe Eugenio, cujas obras ornamentam os aristocraticos salões do mundo.

CASTIDADE - Um film que foi posado por uma formosa mulher, esplendoroso modelo disputado pelos mais afamados pintores e esculptores.

ANDREY MUNSON

A venus americana, senhora do mais bello e perfeito corpo feminino!

E continuação do grande successo comico

CARLITO NO BELCHIOR!

2 actos da serie MUTUAL CHAPLIN SPECIAL, pelo afamado Rei do Riso.

Segunda-feira - EMILY STEVENS

A grande artista americana, em 5 actos da Metro Pictures — Maridos Ciumentos!

ACTUALIDADES FOX - O mundo inteiro e suas novidades

PARISIENSE

HOJE - Uma brilhante offerta aos nossos frequentadores - HOJE

HELENA MAKOWSKA

Uma belleza peregrina, applaudida e admirada por todas as platéas do mundo, numa obra verdadeiramente bella, da moderna cinematographia

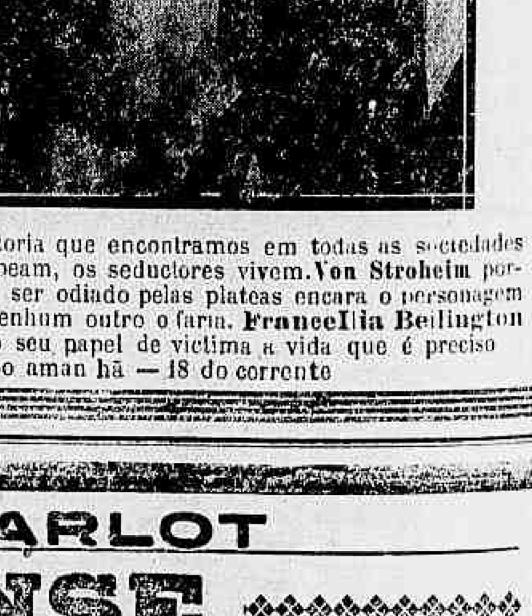

CAIM

6 actos violentamente dramaticos, descrevendo uma historia de amor, de paixão, de desventuras e infelicidades, a que os desvarios da mocidade, conduziu uma pobre creatura!

Um film que não temos duvida em apresental-o como uma gloriosa consagração á arte italiana, pela sua montagem magnifica, pelo seu desempenho impeccavel.

CAIM Uma obra prima da moderna cinematographia!

Segunda-feira — Tres celebridades da téla

Tulio Carminati, Mathilde de Marzio e A. Cassini

EM A LENDA DE KALIDAA